Dokkum en McDonald’s



24 juni 2021

McDonald’s stelt zich even voor

- Michel Groenewegen (Franchisenemer McDonald’s Dokkum, Harlingen, Drachten)
- Eunice Koekkoek (Head of Corporate Communications, McDonald’s Nederland)
- Marc de Rooij (Architect en Partner bij BRT-Architecten)
- Leon Peters (Permit & Development Manager Real Estate, McDonald’s Nederland

Agenda

Kennismaken
Leon Peters

Plan toelichting en artist impression
Marc de Rooij

McDonald’s en Duurzaamheid
Eunice Koekkoek

McDonald’s als goede buur in Dokkum
Michel Groenewegen

Vragen
Allen


N361 / Lauwersseewei
N361

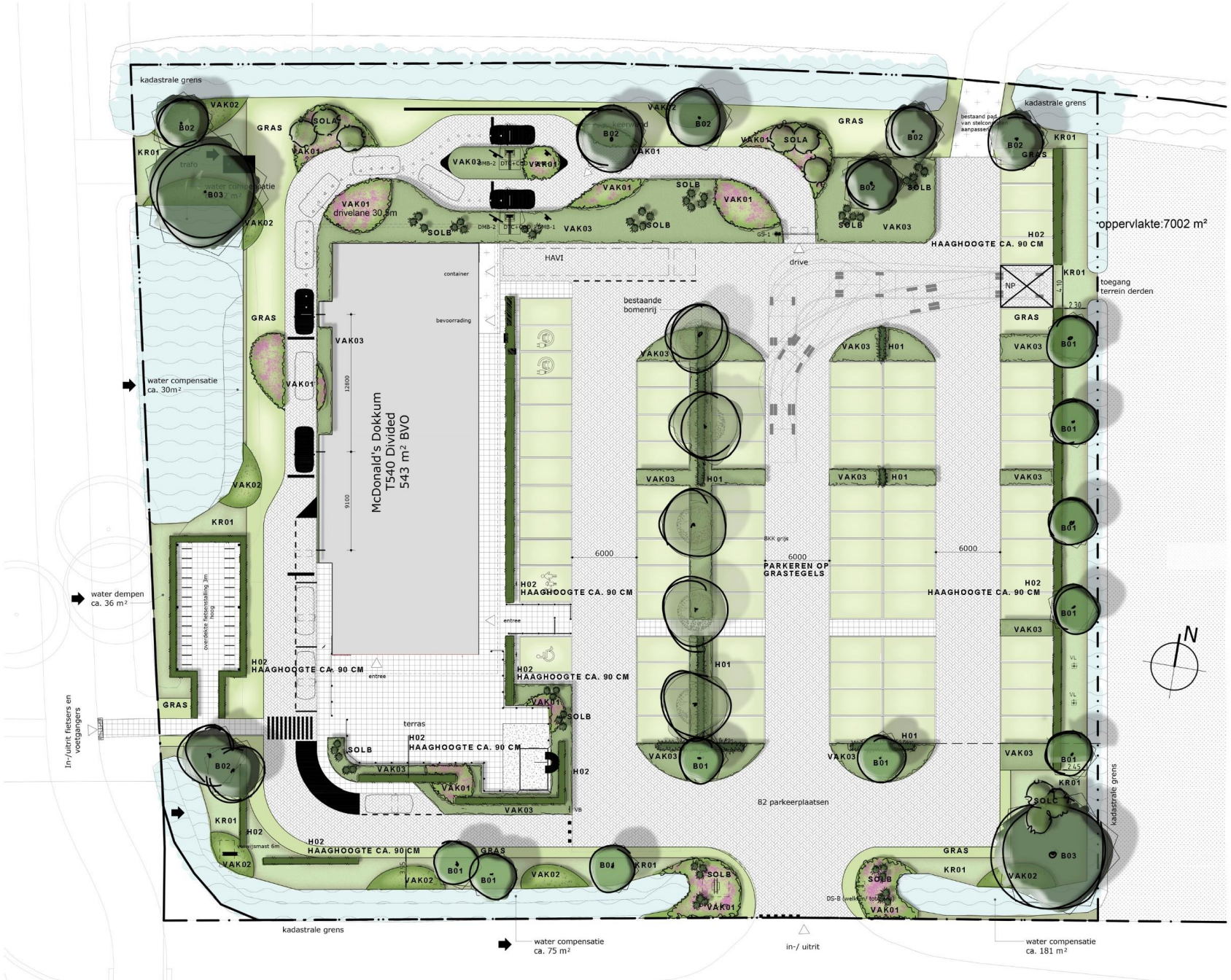
kadastrale grens
VAK02
B02
GRAS
SOLA
KR01
trafo
water compensatie
B03
VAK01
VAK03
drivelane 30,5m
SOLB
keerwand
bestaand pad van stelconplaten aanpassen
oppervlakte:7002 m²
H02
HAAGHOOGTE CA. 90 CM
HAVI
drive
container
bevoorrading
bestaande bomenrij
toegang terrein derden
NP
water compensatie ca. 30m²
McDonald's Dokkum
T540 Divided
543 m² BVO
12800
9100
6000
BKK grijs
PARKEREN OP GRASTEGELS
H01
B01
water dempen ca. 36 m²
overdekte fietsenstalling 3m hoog
entree
terras
In-/uitrit fietsers en voetgangers
82 parkeerplaatsen
N
kadastrale grens
water compensatie ca. 75 m²
in-/ uitrit
water compensatie ca. 181 m²


McCafé


McCafé
McDrive


McCafé
Café


McCafé
McDonald's
McCafé


McDonald's
McCafé


McDonald's









Interieur style
Essential Ingredients

Ons duurzaamheidsprogramma



SAMEN MEER DOEN
VOOR MINDER AFVAL




SAMEN MEER DOEN
DAGELIJKS OPRUIMEN IN DE WIJDE OMGEVING



SAMEN MEER DOEN

VOOR MINDER AFVAL

VERMINDEREN EN VERDUURZAMEN VERPAKKINGEN

125.000 kilo Plastic besparen



COMMITMENT TO FAMILIES

VERANTWOORDE KEUZES LEUKER EN MAKKELIJKER MAKEN



KEUZE EN BALANSVERSCHUIVING IN PROTEINE

VARIATIE MET VEGGIE




Goed werkgeverschap
inclusiviteit, opleiding en ontwikkeling
Schone omgeving
Samen meer doen voor minder afval
Goede buur
Lokale betrokkenheid met events, Kinderfonds







Thank you