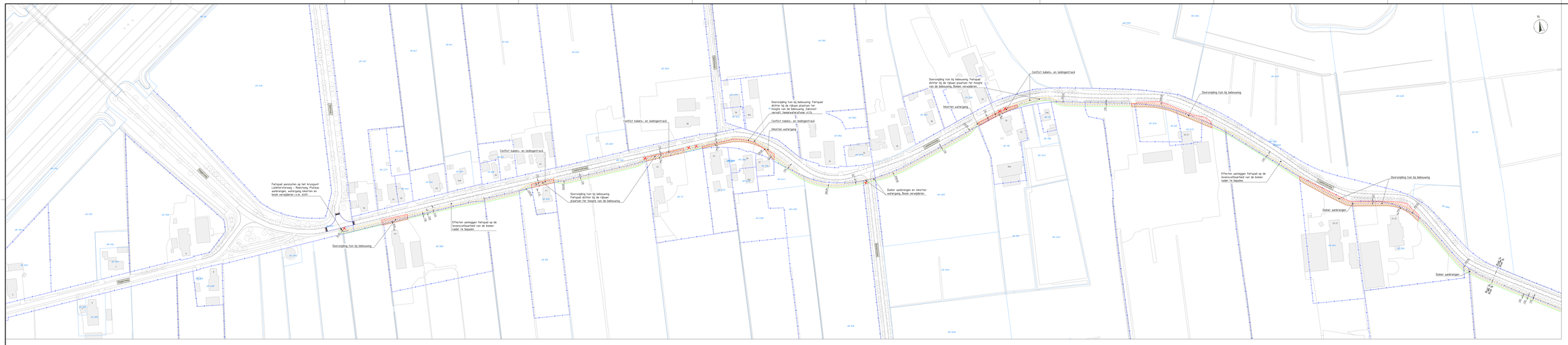

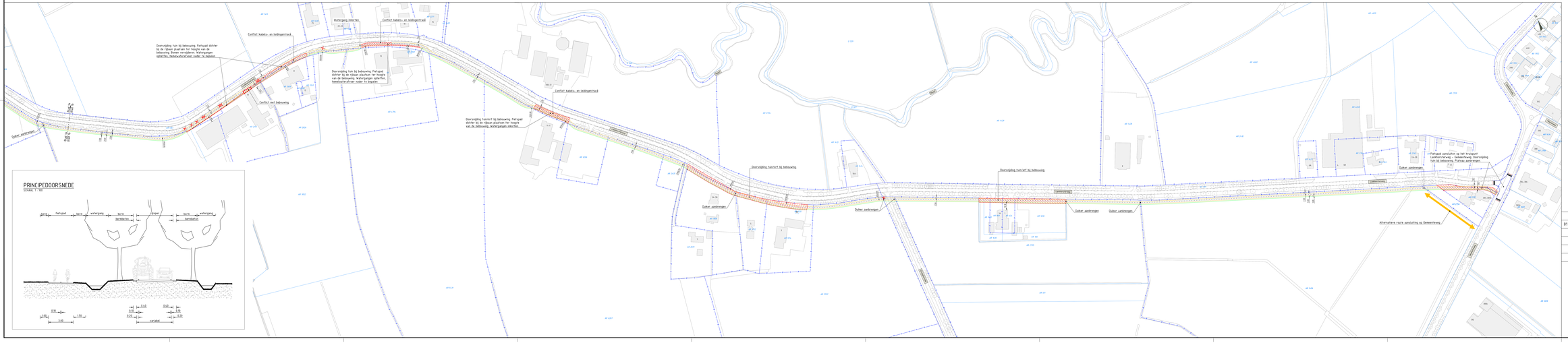

Legenda inmeting

- ingemeten lijn
- bebouwing
- kadastrale grens
- eigendomsgrens gemeente Staphorst
- boom
- lichtmast
- wegwijzer
- VRI-mast
- verkeersbord
- afsluitpaal
- reclamebord/-zuil
- ABRI
- kolk
- inspectie-/rioolput
- gasput
- brandkraan/-put
- waterleidingput
- electrakast
- signaal-/CAI-kast
- terreinkast
- VRI-kast
- afvalbak

Legenda verkeerstechnisch ontwerp

- kantverharding fietspad
- berm
- beton (grijs)
- doorvrijding erf of tuin bij bebouwing
- markering nieuw
- markering bestaand
- helling drempel / plateau
- te verwijderen boom

Maatvoering:
- Maten in meters, tenzij anders vermeld.
- Materiaalmaten in mm, tenzij anders vermeld.
- Peilmaten in meters t.o.v. NAP, tenzij anders vermeld.
- Diameters in mm, tenzij anders vermeld.
- Coördinaten op RD-stelsel.
- Het gehanteerde gradenstelsel is het 360-gradenstelsel.

Referentiebestanden:
- BGT: XR-BGT 13-02-24.dwg
- Kadastrale grenzen: XR-Kadastrale grenzen 13-02-24.dwg

Wijzigingen

01	Eerste uitwerking schetsontwerp variant vrijliggend fietspad zuidzijde.

Verkenning inpassing fietsvoorzieningen Lankhorsterweg

Omschrijving ontwerp:
Schetsontwerp variant vrijliggend fietspad zuidzijde

Opdrachtgever:
Gemeente Staphorst

Tekeningnummer	Ontwerper	Datum	Status
103	S. Reinwerk	841 x 2100	01

Aantal tekeningen	Gecontroleerd	Schaal	Status
1	O. Huisman	1:1000	Concept

Bestemmingen	Vastgesteld
1	O. Huisman

Datum: 20 maart 2024 Projectnummer: STH 24 309 01

ontwerp en verkeer

© Ontwerp en Verkeer b.v. | www.ontwerpenverkeer.nl