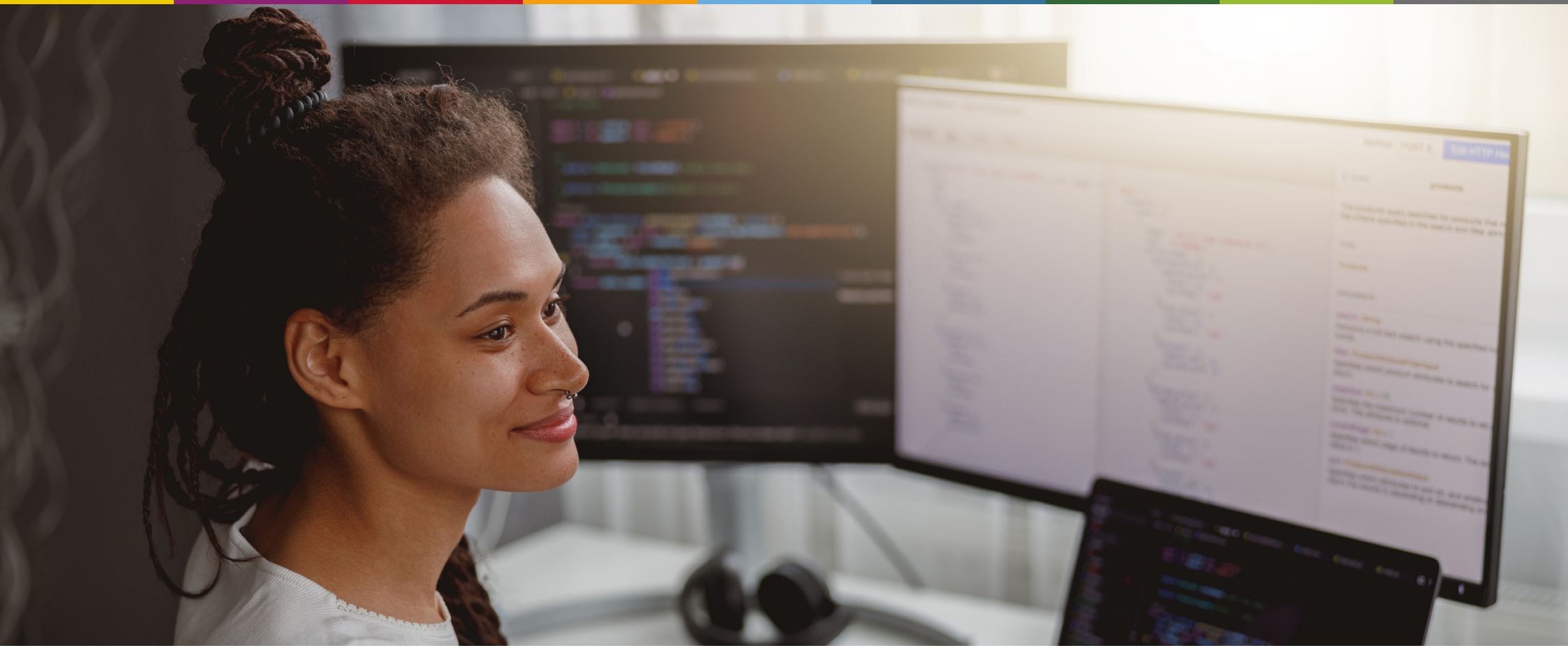

2de Begrotingswijziging 2024

GR WSP Parkstad

wsp parkstad

2de Begrotingswijziging 2024 GR WSP Parkstad

Goedgekeurd door het Algemeen Bestuur d.d. 24 oktober 2024.

Vastgesteld door het Algemeen Bestuur d.d. 23 januari 2025.

De Algemeen directeur/ Secretaris	**De voorzitter**
F. Dijk	M.E.E. de Beer

wsp parkstad

Leeswijzer

Bekijk je dit plan digitaal?
Dan kun je hier navigeren

Hier kun je zien in welk
hoofdstuk je bent

Download onze app

Samenvatting

De 1ste begrotingswijziging 2024 is door het Algemeen Bestuur op 6 juli 2024 vastgesteld. De 2de begrotingswijziging 2024 van de GR WSP Parkstad wordt aangeboden vanwege de volgende redenen:

- ***Meicirculaire Gemeentefonds 2024 van het Ministerie BZK;***
- ***Ontwikkeling verloop aantal arbeidsjaren;***
- ***Operationele realisatie van de verbonden partijen over het eerste halfjaar 2024.***

Jaarlijks publiceert het Ministerie van BZK de meicirculaire Gemeentefonds, waarmee zij de subsidie Sw bekendmaakt voor het lopende jaar. Op basis van deze circulaire wordt het effect duidelijk van de subsidie Sw en de Loon Prijs Ontwikkeling (LPO) voor de lopende begroting. Deze LPO is weer van belang in relatie tot de in de cao Sociale Werkvoorziening afgesproken loonwikkeling van de Sw-lonen. Naast een LPO 2024 (6,08%, €2.115 per arbeidsjaar) is wederom sprake van een positief volume-effect (€338 per arbeidsjaar) als gevolg van een sneller afnemende Sw-populatie bij een gelijkblijvend macrobudget.

Deze ontwikkeling van de subsidie Sw (in combinatie met een daling van de arbeidsjaren) heeft een positief effect op het financieel resultaat van GR WSP Parkstad dat niet te voorzien was ten tijde van het opstellen van de 1ste begrotingswijziging.

Er is nog steeds sprake van een krappe arbeidsmarkt en gebrek aan personeel. Er is een grotere behoefte aan ondersteuning en begeleiding om de nog resterende kandidaten uit de Participatiewet succesvol te kunnen plaatsen. Ook de mensontwikkelbedrijven zien dat de ontwikkeling van hun kandidaten naar en voorbereiding op de arbeidsmarkt moeizamer verloopt. Het niveau wat daarbij haalbaar is, is ook beperkt. Dit vraagt een andere benadering én houding van werkgevers. We zoeken echt gericht naar werkzaamheden bij de werkgever die passen bij de kandidaat. Daarmee vragen we een grotere flexibiliteit van werkgevers om mee te denken en het personeelstekort op te lossen.

Ondanks de krappe arbeidsmarkt en het gebrek aan personeel, hebben verschillende opdrachtgevers hun lopende orders bij Beschut 2.0 verkleind. Dat betekent voor nu dat er sprake is van kleinere kortlopende orders. Dit vraagt meer voorbereidingstijd en “omsteltijd” tussen orders, maar daarmee proberen we de werkgelegenheid voor de medewerkers op de eigen locaties te waarborgen. Om nieuwe orders binnen te halen is een salesteam samengesteld en is er ook afstemming met Sw-bedrijven in de regio om elkaar te helpen.

We zien daarnaast dat de personele bezetting van groepsdetacheringen onder druk komt te staan. De bezetting wordt steeds ouder en medewerkers kunnen gebruikmaken van seniorenregelingen, vroegpensioen of bereiken de pensioengerechtigde leeftijd. De afgelopen jaren hebben we zowel de betreffende inleners als gemeenten veelvuldig geattendeerd op deze zorgelijke ontwikkeling. We zien dat nu kritische grenzen worden bereikt, waardoor we andere keuzes moeten maken dan voorheen.

Het totale resultaat over de eerste 8 maanden is gunstiger dan in de 1ste begrotingswijziging 2024 is gemeld. Dit wil echter niet zeggen dat alle onderdelen binnen begroting presteren, maar daar is aandacht voor en er lopen verbeteracties.

Fred Dijk
Algemeen directeur / Secretaris

Inhoud

1 KPI's 6

2 Meicirculaire 2024 7

3 Finance 8

4 Risico-analyse 14

5 Bijlagen 15

naar vorige pagina

naar volgende pagina

naar inhoudsopgave

1 KPI's

GR WSP Parkstad	1ste begrotingswijziging 2024	2de begrotingswijziging 2024	Verschil
Resultaat voor financiering en algemene dekkingsmiddelen	-€6.893.000	-€2.093.000	-€4.800.000

Verbonden partijen	1ste begrotingswijziging 2024	2de begrotingswijziging 2024	Verschil
Nettoresultaat	-€4.421.000	€430.000	€4.851.000
Operationeel resultaat	€7.040.000	€7.753.000	€713.000
Subsidieresultaat	-€11.461.000	-€7.323.000	€4.138

Figuur 1: KPI's

2 Meicirculaire 2024

In de 1ste begrotingswijziging 2024 is het subsidiebedrag gebaseerd op de mei- en september circulaire van 2023. In 2024 heeft het Ministerie van BZK een meicirculaire gepubliceerd dat een positief effect heeft op het subsidiebedrag.

Het subsidiebedrag per arbeidsjaar bedraagt in de 1ste begrotingswijziging 2024 €34.260. In de 2de begrotingswijziging 2024 wordt dit bedrag €37.945 per arbeidsjaar. Deze verhoging bestaat voor €2.115 uit de compensatie van de stijgende lonen (LPO) en voor €338 wordt er rekening gehouden met een snellere verwachte uitstroom van Wsw-ers.

Daarnaast is er een eenmalige toevoeging ten bedrage van €1.231. Deze toevoeging is door de minister bestemd ten behoeve van de bouw en versterking van de infrastructuur van het sociaal ontwikkelingsbedrijf. Voor de begrotingstechnische verwerking van deze middelen wordt verwezen naar de 2de begrotingswijziging 2024 van GR WOZL. Op het financieel resultaat van GR WSP Parkstad hebben deze middelen geen invloed.

Subsidie ontwikkeling per arbeidsjaar	2024
2de begrotingswijziging 2024	
Subsidiebedrag cf. 1ste begrotingswijziging 2024	€34.260
LPO	€2.155
Volume	€388
Eenmalige toevoeging	€1.231
	€3.685
Subsidiebedrag cf. 2de begrotingswijziging 2024	€37.945

Figuur 2: Opbouw subsidie per AJ

3 Finance

GR WSP Parkstad

Overzicht baten & lasten

(bedragen x € 1.000,-)

Rubriek	1ste begrotings-wijziging 2024	2de begrotings-wijziging	verschil
Bedrijfsvoering			
baten	-	-	-
lasten	-113	-113	-
	-113	-113	-
Resultaat verbonden partijen			
baten	-	-	-
lasten	-4.421	430	4.851
	-4.421	430	4.851
Uitvoering Participatiewet (incl. bedrijfsvoering)			
baten	-	-	-
lasten	-2.359	-2.410	-51
	-2.359	-2.410	-51
Duale Poort Heerlen			
baten	1.067	1.071	4
lasten	-1.067	-1.071	-4
	-	-	-
Resultaat voor financiering en algemene dekkingsmiddelen	**-6.893**	**-2.093**	**4.800**

Figuur 3: Overzicht van baten en lasten GR WSP Parkstad 1/2

GR WSP Parkstad

Overzicht baten & lasten

(bedragen x € 1.000,-)

Rubriek	1ste begrotings-wijziging 2024	2de begrotings-wijziging	verschil
Financiering en alg. dekkingsmiddelen			
Bedrijfsvoering	113	113	-
Verbonden partijen	4.421	-430	-4.851
Uitvoering Participatiewet	2.359	2.410	51
	6.893	2.093	-4.800
Vennootschapsbelasting	-	-	-
Onvoorzien	-	-	-
Incidentele baten en lasten	-	-	-
	-	-	-
Gerealiseerd saldo van baten en lasten	**-**	**-**	**-**
Mutaties in reserves	-	-	-
Gerealiseerd resultaat	**-**	**-**	**-**

Figuur 4: Overzicht van baten en lasten GR WSP Parkstad 2/2

Toelichting op het overzicht baten en lasten

In de 2de begrotingswijziging 2024 bedraagt het resultaat voor financiering en algemene dekkingsmiddelen €2.093.000. Dat is €4.800.000 beter dan in de 1ste begrotingswijziging 2024 is aangegeven.

Bedrijfsvoering

Het saldo van de bedrijfsvoering bedraagt €113.000.

In onderstaande tabel worden de baten en lasten weergegeven voor de bedrijfsvoering.

Bedrijfsvoering			*(bedragen x € 1.000,-)*
	2024		
	1ste begr. wijz.	**2de begr. wijz.**	verschil
Baten			
-	0	**0**	0
Totaal	0	**0**	0
Lasten			
Personeelskosten	-64	**-64**	0
Organisatiekosten	-15	**-15**	0
Accountants- en advieskosten	-33	**-33**	0
Rente en financieringskosten	-2	**-2**	0
Totaal	-113	**-113**	0
Saldo van baten en lasten	-113	**-113**	0

Figuur 5: Overzicht baten en lasten bedrijfsvoering

Verbonden partijen

Het nettoresultaat in de 2de begrotingswijziging 2024 bedraagt €430.000 positief. Dat is €4.851.000 beter dan in de 1ste begrotingswijziging 2024. Dit komt door een beter operationeel resultaat van €713.000 en een beter subsidieresultaat van €4.138.000. Voor de toelichting wordt verwezen naar pagina 11.

Deze ontwikkeling van de subsidie Sw (in combinatie met een daling van de arbeidsjaren) heeft een positief effect op het financieel resultaat dat niet te voorzien was ten tijde van het opstellen van de 1ste begrotingswijziging.

Uitvoering Participatiewet

De kosten voor de uitvoering Participatiewet bedragen €2.410.000. Dit is €51.000 slechter ten opzichte van de 1ste begrotingswijziging 2024. Voor de toelichting wordt verwezen naar pagina 13.

Duale Poort Heerlen

De activiteiten rondom de Duale Poort worden specifiek in opdracht van de gemeente Heerlen uitgevoerd. De kosten worden een-op-een doorbelast.

Lasten

In de 2de begrotingswijziging worden de lasten begroot op €1.071.000. Een klein verschil van €4.000 dat wordt verklaard door hogere ICT-kosten.

Het aantal fte voor 2024 blijft gelijk aan de 1ste begrotingswijziging 2024 (11,92 fte).

(bedragen x € 1.000,-)

Resultaatsverloop GR WSP 2de begrotingswijziging 2024		
Resultaat voor financiering en alg. dekkingsmiddelen GR WSP cf. 1ste begrotingswijziging 2024		**-6.893**
Beter netto resulaat verbonden partijen	4.851	
Slechter resultaat uitvoering Participatiewet	-51	
		4.800
Resultaat voor financiering en alg. dekkingsmiddelen GR WSP cf. 2de begrotingswijziging 2024		**-2.093**

Figuur 6: Resultaatverloop GR WSP Parkstad

Financiering en algemene dekkingsmiddelen (incl. reserves)

De tekorten bij de GR WSP Parkstad worden volledig gedekt door een bijdragen van de deelnemende gemeenten.

In de volgende tabel worden de baten per rubriek weergegeven:

Financiering- en algemene dekkingsmiddelen *(bedragen x € 1.000,-)*

	2024		
	1ste begr. wijz.	**2de begr. wijz.**	verschil
Bedrijfsvoering	-113	**-113**	0
Verbonden Partijen	-4.421	**430**	4.851
Uitvoering Participatiewet	-2.359	**-2.410**	-51
Duale Poort	0	**0**	0
Mutaties in reserve	0	**0**	0
Totaal	-6.893	**-2.093**	4.800

Figuur 7: Overzicht baten per rubriek

Vennootschapsbelasting

De activiteiten binnen de GR WSP Parkstad zijn vrij-gesteld van de vennootschapsbelasting en is derhalve nihil.

Onvoorzien

De verwachting voor 2024 is dat er geen onvoorziene activiteiten zullen plaatsvinden.

Incidentele baten en lasten

De verwachting voor 2024 is dat er geen incidentele baten en lasten zullen plaatsvinden.

Mutaties in reserve

De verwachting voor 2024 is dat er geen mutaties in reserve zullen plaatsvinden.

Gerealiseerd resultaat

De verwachting voor 2024 is dat het gerealiseerd resultaat nihil zal zijn.

Toelichting op 2de begrotingswijziging 2024 van de verbonden partijen versus de 1ste begrotingingswijziging 2024

Financieel resultaat

Het nettoresultaat voor WSP Parkstad Detacheringen is naar verwachting €4.138.000 beter de de 1ste begrotingswijziging. Op hoofdlijnen is dit het gevolg van:

x €1.000

Resultaatverloop WSP Parkstad Detacheringen 2de begrotingswijziging 2024		
Resultaat cf. 1ste begrotingswijziging 2024		**-4.421**
Hogere omzet	379	
Lagere personeelskosten	305	
Lagere bedrijfskosten	28	
Lagere lonen Sw (lagere bezetting)	2.097	
Hogere subsidie (effect meicirculaire)	2.041	
		4.850
Resultaat cf. 1ste begrotingswijziging 2024		**429**

Figuur 8: Resultaatverloop GR WSP Parkstad

Omzetwaarde en brutomarge 2de begrotingswijziging 2024

De omzetwaarde in de 2de begrotingswijziging bedraagt €19.904.000 en is daarmee €379.000 hoger dan in de 1ste begrotingswijziging. Dit wordt voornamelijk veroorzaakt door de doorgevoerde prijsstijgingen.

Personeelskosten

De totale personeelskosten bedragen €9.076.000 en zijn daarmee €305.000 lager dan in de 1ste begrotingswijziging 2024. Zowel de personele kosten voor de Sw als de niet-Sw vallen lager uit als gevolg van een dalende bezetting.

Bedrijfskosten

De bedrijfskosten bedragen in de 2de begrotingswijziging 2024 €3.075.000 en zijn daarmee €28.000 lager dan is opgenomen in de 1ste begrotingswijziging 2024.

Operationeel resultaat

Het operationeel resultaat in de 2de begrotingswijziging 2024 bedraagt €7.753.000 en is daarmee €713.000 beter dan in de 1ste begrotingswijziging 2024.

Subsidieresultaat

Het subsidieresultaat komt naar verwachting €4.138.000 beter uit dan in de 1ste begrotingswijziging.

Lonen Sw

In de 2de begrotingswijziging is rekening gehouden met de cao-verhoging per 1 juli 2024 ad 3,10%.De loonkosten zijn in totaliteit €2.097.000 lager dan begroot. Groot deel hiervan wordt veroorzaakt door dalende bezetting met name als gevolg van deelname aan RVU.

Rijkssubsidie

De rijkssubsidie is opgenomen conform de meicirculaire 2024 (na afroming door de GR WOZL van €245 per AJ). De rijkssubsidie is in de meicirculaire verhoogt met €2.453 per arbeidsjaar. Deze verhoging bestaat uit een compensatie LPO stijging loonkosten van €2.115 en een volume-effect als gevolg van versnelde uitstroom van €338.

De rijkssubsidie valt in de verwachting €2.041.000 hoger uit dan begroot. Hierin zit een negatief hoeveelheidseffect van 60,88 Arbeidsjaren ter grootte van €2.071.000, en een positief prijsverschil als gevolg van de meicirculaire van €4.112.000.

Nettoresultaat

Het nettoresultaat in de 2de begrotingswijziging 2024 bedraagt €430.000 positief en is daarmee €4.851.000 beter dan de 1ste begrotingswijziging 2024.

Omschrijving	1ste begrotings wijziging 2024	2de begrotings wijziging 2024	verschil
Externe omzet	19.651	20.031	-380
Interne omzet	0	0	0
Mutatie gereed prod./onderh. werker	0	0	0
Omzetwaarde	19.651	20.031	380
Verbruik grondstoffen, inhuur, uitbesteed	-126	-127	-1
Bruto marge	**19.525**	**19.904**	**379**
Personeelskosten			
personele kosten SW	*-2.903*	*-2.833*	70
personele kosten n-SW	*-6.479*	*-6.243*	236
Totaal Personeelskosten	**-9.382**	**-9.076**	**305**
Afschrijvingskosten	-167	-149	18
Facilitaire kosten (incl. huisvesting)	-1.307	-1.120	187
Dienstverlening derden	-80	-111	31
Dienstverlening ICT en telecommunic	-789	-893	104
Dienstverlening Arbo	-663	-663	0
Dienstverlening	-1.532	-1.667	-135
Overige bedrijfskosten	-96	-139	-43
Totaal Bedrijfskosten	**-3.102**	**-3.075**	**28**
Bedrijfsresultaat	***7.040***	***7.753***	**713**
Operationeel resultaat	***7.040***	***7.753***	**713**
Lonen SW	-70.685	-68.588	2.097
Wet Liv	160	160	0
Rijkssubsidie SW	59.064	61.105	2.041
Subsidieresultaat	***-11.461***	***-7.323***	**4.138**
Netto resultaat	**-4.421**	**430**	**4.851**
Aantal FTE Wsw	1.699,58	1.640,02	-59,56
Aantal FTE N-Wsw	66,38	64,51	-1,87
Aantal AJ Wsw	1.736,42	1.675,54	-60,88

Figuur 9: Financieel overzicht van de verbonden partijen

Toelichting uitvoering Participatiewet 2de begrotingswijziging versus de 1ste begrotingswijziging 2024

Personele kosten

De personele kosten in de 2de begrotingswijziging bedragen €2.179.000 en zijn daarmee €43.000 hoger dan de 1ste begrotingswijziging 2024. Hiervan is €139.000 afgedekt door subsidie

De stijging wordt veroorzaakt door hogere lasten voor opleidingen en externe inhuur. De externe inhuur betreft 1 jobcoach van Detachering ten behoeve van de jongeren.

Bedrijfskosten

In de 2de begrotingswijziging 2024 bedragen de bedrijfskosten €370.000 hetgeen €8.000 hoger is ten opzichte van de 1ste begrotingswijziging.

Nettoresultaat

Het nettoresultaat in de 2de begrotingswijziging 2024 bedraagt €2.410.000 negatief en is daarmee €51.000 slechter dan in de 1ste begrotingswijziging 2024.

Overzicht baten & lasten			*(bedragen x € 1.000,-)*
	2024		
Omschrijving	1ste begr. wijz.	2de begr. wijz.	verschil
Externe omzet	139	139	0
Omzetwaarde	**139**	**139**	**0**
Personeelskosten			
Lonen	-2.113	-2.113	0
Opleidingen	-23	-30	-7
Inhuur derden	0	-36	-36
Totaal Personeelskosten	**-2.136**	**-2.179**	**-43**
Afschrijvingskosten	0	0	0
Facilitaire kosten (incl. huisvesting)	-22	-25	-3
Dienstverlening	-82	-82	0
Overige bedrijfskosten	-40	-45	-5
Doorbelasting bedrijfsvoering GR WOZ	-218	-218	0
Totaal Bedrijfskosten	**-362**	**-370**	**-8**
Operationeel resultaat	***-2.359***	***-2.410***	***-51***
Netto resultaat	**-2.359**	**-2.410**	**-51**
Aantal fte n-Wsw	22,24	22,30	0,06

Figuur 10: GR WSP Parkstad uitvoering Participatiewet 2024

Begrote formatie Participatiewet		
	1ste begr. wijz. 2024	**2de begr. wijz. 2024**
	FTE	**FTE**
Management	0,75	0,75
Projectmanagement	0,80	0,80
Accountmanagement	8,28	8,28
Arbeidsmakelaar	1,00	1,00
Jobcarver	1,00	1,00
SROI	1,00	1,00
SGA	0,89	0,89
Projectondersteuner SROI	1,00	1,00
Nazorgcoödinator	0,80	0,80
Nazorgcoach	1,00	1,00
subtotaal	**16,52**	**16,52**
Comm. Directeur	0,50	0,50
Communicatie	1,00	1,00
Applicatiebeheer	0,50	0,50
subtotaal	**2,00**	**2,00**
Jongerenjobcoaches	1,72	2,00
Jobcoach jongerenwerkloosheid	1,00	0,89
Coödinator jongerenwerkloosheid	1,00	0,89
subtotaal	**3,72**	**3,78**
Algeheel totaal	**22,24**	**22,30**

Figuur 11: Begrote formatie Participatiewet 2024

4 Risico-analyse

In de onderstaande tabel is de status van de risico's, zoals in de 2de begrotingswijziging 2024 mee rekening is gehouden, nader toegelicht.

Risico in begroting	Toelichting op risico
Loonprijsontwikkeling	In de 2de begrotingswijziging 2024 is rekening gehouden met de subsidiebedragen conform de meicirculaire 2024. Hierin is een LPO toegekend voor 2024 ad 6,08%. In de 2de begrotingswijziging is voor de Sw-medewerkers rekening gehouden met een cao-stijging van 3,1% welke reeds is ingegaan per 1 juli 2024. Voor niet Sw-medewerkers stijgen de lonen als gevolg van de nieuwe cao-gemeenten met ingang van 1 januari 2024 structureel met 4,75% en daar bovenop per 1 oktober 2024 nog eens met 1,25%. Mogelijke subsidie-effecten volgend uit de septembercirculaire 2024 zijn op het moment van opmaken van de begroting nog niet bekend en vormen daarmee een niet te kwantificeren risico en zijn een onderdeel van het subsidieresultaat welke door de GR WOZL/ GR WSP Parkstad niet is te beïnvloeden.
Beschikbaarheid van passend werk	De vraag naar passend werk zal blijvend ontwikkeld moeten worden. WSP Parkstad is hierin zeer actief en bedreven door inzet van jobcarving. Hierbij wordt middels een specialistische analyse een praktisch voorstel gedaan aan werkgevers hoe bestaande arbeid aangepast kan worden aan de mogelijkheden die inzet van Sw- of PW-kandidaten biedt. De vraag blijft of er in de Parkstadregio voldoende passende werkgelegenheid voorhanden is.
Aantal arbeidsjaren	In de bepaling van het aantal arbeidsjaren wordt uitgegaan van de werkelijk verwachte pensioendata en een overige uitstroom van 3% als gevolg van met name ziek uit dienst en overlijden. Dit percentage is een verwachting op basis van historische uitstroom. De werkelijke, overige uitstroom kan hiervan in zowel positieve als negatieve zin afwijken. Dit is voor WOZL/WSP Parkstad een niet te beïnvloeden risico.
Indexeringen	Indexeringen vormen geen risico meer binnen de 2de begrotingswijziging 2024 omdat deze naar werkelijkheid zijn meegenomen in deze begrotingswijziging.

Figuur 12: Risico-analyse 2de begr. wijz.2024

5 Bijlagen

Totaal bijdragen deelnemende gemeenten cf. 1ste begr. wijz. 2024 GR WSP

Deelnemende gemeente	bedrijfs-voering	verbonden partijen	participatie wet	totaal financiering
Beekdaelen	6.180	240.974	83.593	**330.748**
Brunssum	14.328	558.642	211.585	**784.555**
Gulpen-Wittem	2.711	105.706	0	**108.417**
Heerlen	39.558	1.542.374	1.214.013	**2.795.945**
Kerkrade	26.588	1.036.645	471.731	**1.534.964**
Landgraaf	14.814	577.608	308.706	**901.129**
Simpelveld	3.095	120.690	34.686	**158.472**
Vaals	2.412	94.038	0	**96.450**
Valkenburg	2.131	83.105	0	**85.237**
Voerendaal	1.570	61.217	34.686	**97.473**
totaal	**113.389**	**4.421.000**	**2.359.000**	**6.893.389**

Figuur 13: Totale bijdragen deelnemende gemeenten cf. 1ste begr. wijz.2024

Verschil in bijdragen GR WSP 1ste begrotingswijziging -/- begroting

Deelnemende gemeente	bedrijfs-voering	verbonden partijen	participatie wet	totaal financiering
Beekdaelen	35	-264.546	1.807	**-262.704**
Brunssum	67	-613.230	4.574	**-608.589**
Gulpen-Wittem	27	-116.092	0	**-116.064**
Heerlen	31	-1.692.506	26.246	**-1.666.229**
Kerkrade	-70	-1.137.206	10.199	**-1.127.078**
Landgraaf	13	-633.837	6.674	**-627.150**
Simpelveld	290	-133.530	750	**-132.490**
Vaals	-178	-102.510	0	**-102.688**
Valkenburg	-96	-90.825	0	**-90.921**
Voerendaal	-119	-66.718	750	**-66.088**
totaal	**0**	**-4.851.000**	**51.000**	**-4.799.999**

Figuur 14: Verschil bijdragen deelnemende gemeenten voor geheel 2024

Totaal bijdragen deelnemende gemeenten 2de begr. wijz. 2024 GR WSP

Deelnemende gemeente	bedrijfs-voering	verbonden partijen	participatie wet	totaal financiering
Beekdaelen	6.216	-23.572	85.401	**68.044**
Brunssum	14.395	-54.588	216.159	**175.966**
Gulpen-Wittem	2.739	-10.386	0	**-7.647**
Heerlen	39.589	-150.133	1.240.259	**1.129.715**
Kerkrade	26.517	-100.561	481.929	**407.886**
Landgraaf	14.827	-56.229	315.380	**273.979**
Simpelveld	3.386	-12.839	35.436	**25.982**
Vaals	2.234	-8.472	0	**-6.238**
Valkenburg	2.036	-7.720	0	**-5.684**
Voerendaal	1.451	-5.501	35.436	**31.385**
totaal	**113.389**	**-430.000**	**2.410.000**	**2.093.389**

Figuur 15: Totale bijdragen deelnemende gemeenten cf. 2de begr. wijz.2024

Hoofdlocatie
Kloosterweg 1
6412 CN Heerlen
Postbus 330
6400 AH Heerlen
045 566 66 00

Locatie BVS
Diepenbrockstraat 15
6411 TJ Heerlen
Postbus 330
6400 AH Heerlen
045 566 66 00

Locatie Beschut 2.0
Sourethweg 2
6422 PC Heerlen
Postbus 6001
6401 SB Heerlen
045 566 63 00

KANS-locatie
Wenckebachstraat 2C
6466 NC Kerkrade
Postbus 330
6400 AH Heerlen
045 566 58 00

wsp parkstad