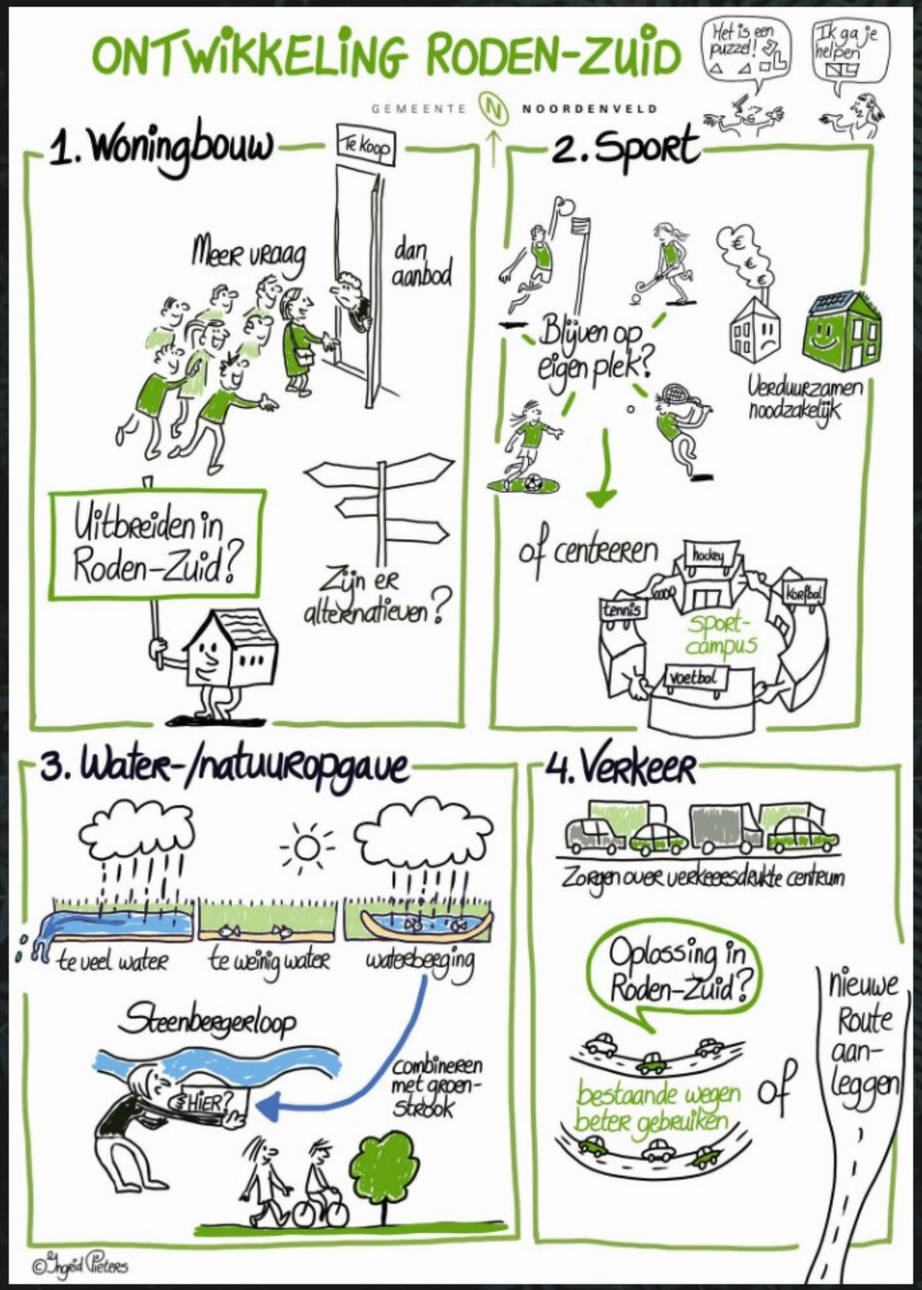
ONTWIKKELING RODEN-ZUID
Het is een puzzel!
Ik ga je helpen
GEMEENTE NOORDENVELD
1. Woningbouw
Te Koop
Meer vraag dan aanbod
Uitbreiden in Roden-Zuid?
Zijn er alternatieven?
2. Sport
Blijven op eigen plek?
Verduurzamen noodzakelijk
of centreren
hockey
tennis
korfbal
voetbal
sport-campus
3. Water-/natuuropgave
te veel water
te weinig water
waterberging
Steenbeergeerloop
HIER?
combineren met groen-strobok
4. Verkeer
Zorgen over verkeersdrukte centrum
Oplossing in Roden-Zuid?
bestaande wegen beter gebruiken
of
nieuwe Route aan-leggen
©Ingrid Pieters

Woningbouw: Het gebied Roden-Zuid is ...

Mentimeter

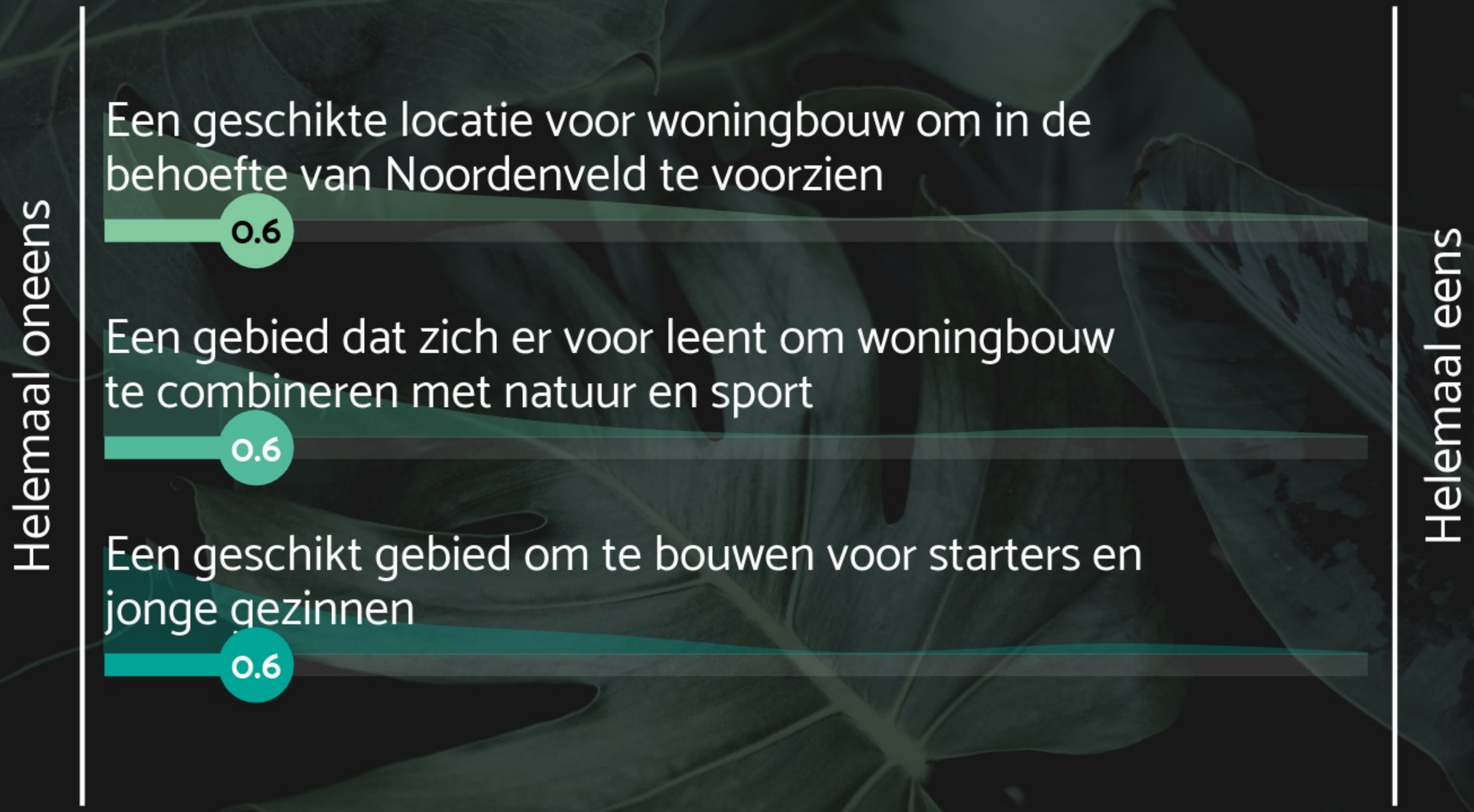

21

Woningbouw: Het gebied Roden-Zuid is ...

Mentimeter



20

Verkeer: In Roden ...



Mentimeter

Verkeer: In Roden ...

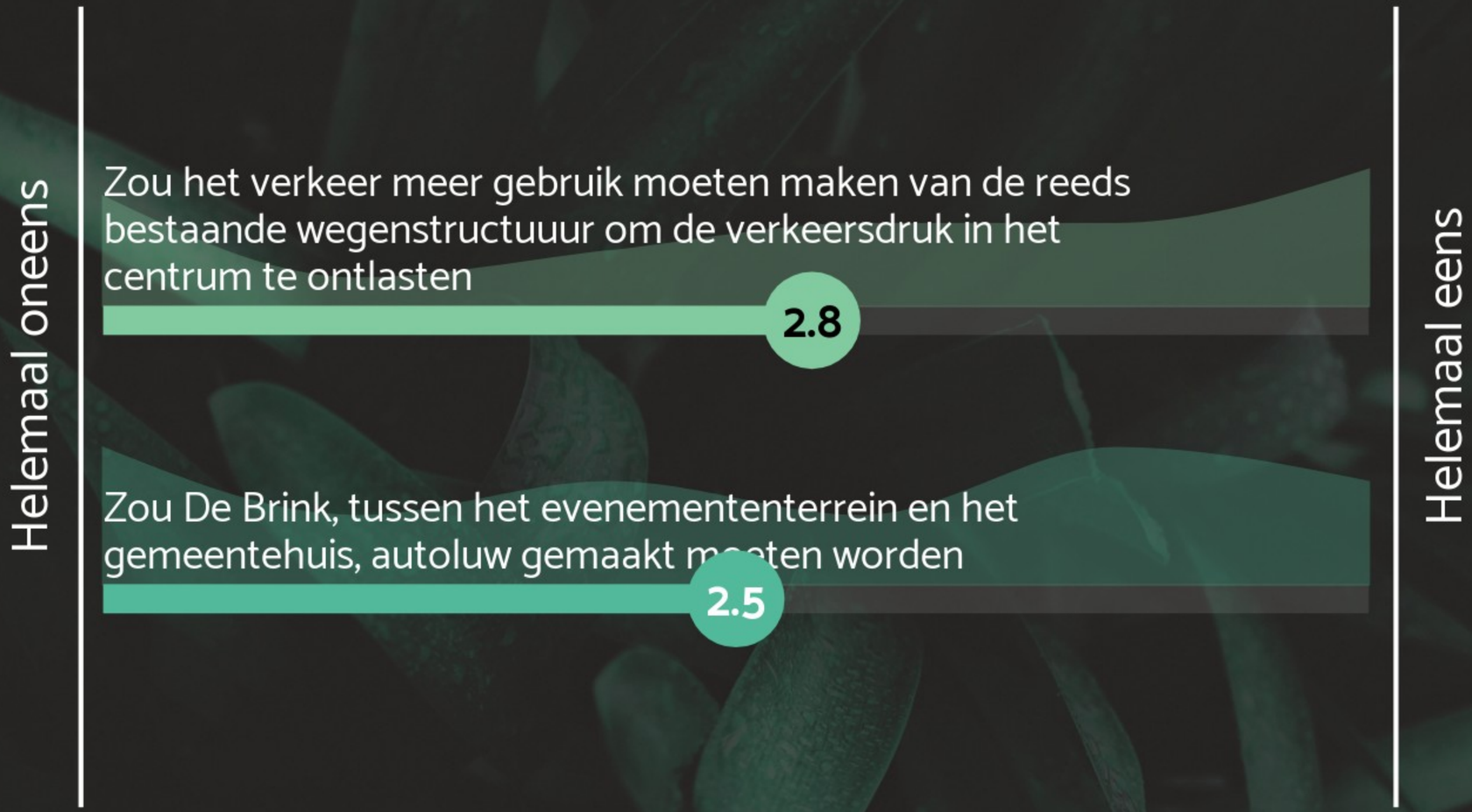

Mentimeter

19

Sport: Het is een goed idee om de bestaande sportaccommodaties (hockey, manege, korfbal, ONR) ...

Mentimeter



Natuur en water: Bij de ontwikkeling van Roden-Zuid ...

Mentimeter



18

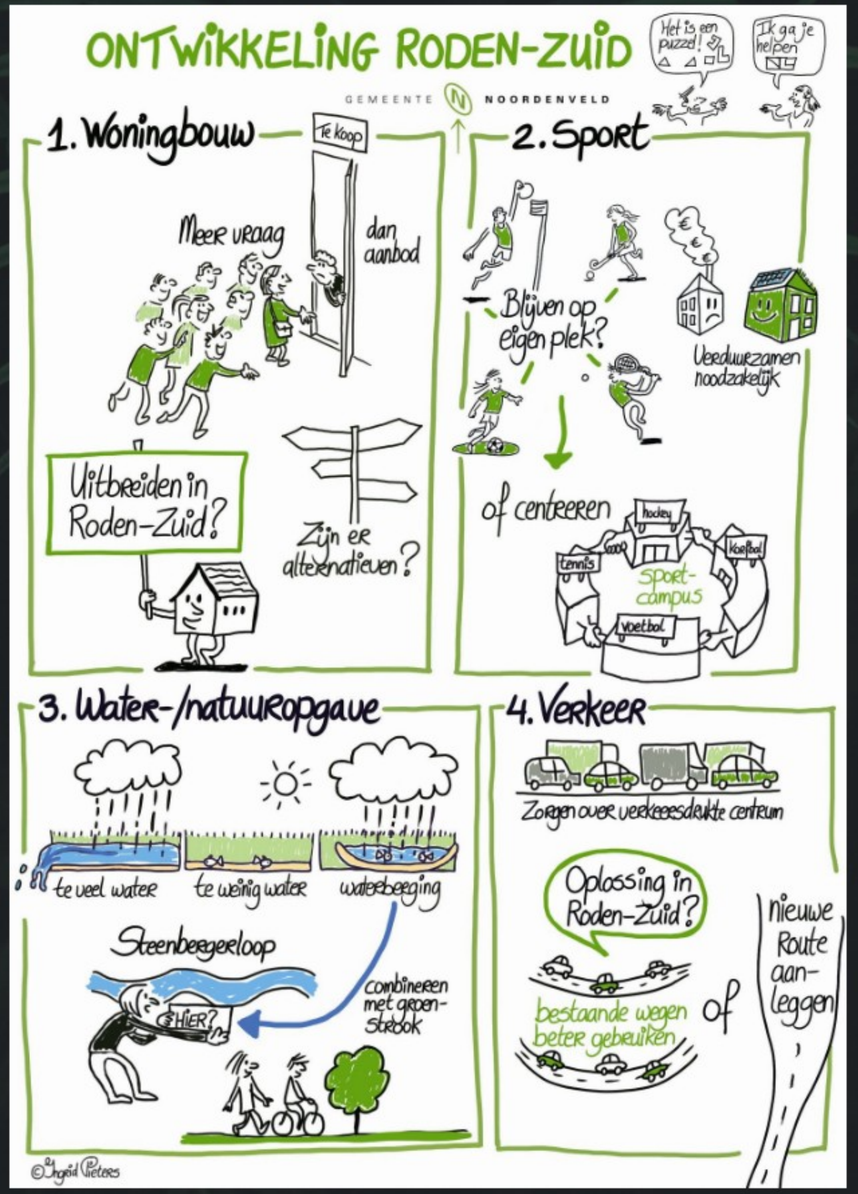
ONTWIKKELING RODEN-ZUID
GEMEENTE NOORDENVELD
Het is een puzzel!
Ik ga je helpen
1. Woningbouw
Te koop
Meer vraag dan aanbod
Uitbreiden in Roden-Zuid?
Zijn er alternatieven?
2. Sport
Blijven op eigen plek?
Veeduurzamen noodzakelijk
of centreren
hockey
tennis
korfbal
voetbal
Sport-campus
3. Water-/natuuropgave
te veel water
te weinig water
waterbeheging
Steenbeegerloop
HIER?
combineren met groen-strokok
4. Verkeer
Zorgen over verkeersdrukte centrum
Oplossing in Roden-Zuid?
bestaande wegen beter gebruiken
of
nieuwe Route aan-leggen
©Ingrid Pieters

Check-out:

Wat vond u van deze bijeenkomst?

Mentimeter

Erg goed

Goede bijeenkomst. Helaas geen goed antwoord op: Waarom Roden-zuid..... ?? Goed geleid! Dank!

Goed georganiseerd, voelde me uitgenodigd om te kunnen zeggen wat ik wilde. Vraag me af of we het niet te complex maken door van het hele plangebied uit te gaan

Zeer goed geleid! Het bleef boeiend en dat het qua lengte voor een online bijeenkomst! Duidelijke uitleg vooraf! Complimenten!

Zoals al eerder genoemd: erg gericht opRoden-zuid. Geen verdere opties genoemd.Manier van presenteren: prima. Goede opzet!

Goed geleide bijeenkomst, zeker om te informeren, blijft surrogaat voor inspraak

Goed, maar teveel al uitgaande van bouwen in Roden-Zuid.

Informatief, groepsgesprekken prima. Wel gevoel dat Roden-Zuid al vaststaat met name vraagstelling Mentimeter

Technisch prima. Netjes georganiseerd. Lastig om te antwoorden aangezien alles veel 'andere kanten' heeft. Industrie is een optie, maar er zal ooit gebouwd worden op RZ. Het beangstigd mij/ons.

19

Wat vond u van deze bijeenkomst?

Mentimeter

Prima presentatie. Goed verzorgd. Ik kreeg echter door de presentaties en de vragen die er gesteld werden tijdens de Mentimeter sterk het gevoel alsof alles al vastgelegd is.

Positief over het proces van de meeting. Belangrijker is wat mij betreft wat hier uitkomt. Ik ben benieuwd hoe u met onze input gaat doen. Bedankt zover.

Een goed opgezette bijeenkomst, die iedereen de mogelijkheid bood om inbreng te hebben. Ook het werken in de subgroepen was positief. Er werd zowel in de subgroep, als in de centrale aansturing prima sturing gegeven aan de bijeenkomst.

Fijn dat de raad de avond organiseerd. Wel zijn vragen echt te sturend. Waar behoefte aan is, is toelichting op verschillende opties waaronder Roden Zuid. Dus bredere scope dan Zuid.

Prettige bijeenkomst. Zijn me wel te vage presentaties, voelt als een schot hagel. Kan wel/niet maar het moet Roden Zuid worden. Dat is een te enge benadering, maar dat ligt niet aan de presentatie. Die is prettig.

Interessant en goed gepresenteerd. Jammer dat de wethouder Kosters niet even een zegje heeft gedaan. De persoon die van de hoed en de rand op.de hoogte is en weet wat de concrete plannen zijn.

Heel goed.

Fijn om er zo met elkaar over te praten. Heel gevarieerd. Goed georganiseerd. Hopelijk kiest de gemeente ervoor om te luisteren naar de burgers

Een prettige manier om geïnformeerd te worden. Goed georganiseerd. Helaas geeft de inhoud van de avond mij geen vertrouwen in wat er gaat gebeuren.....

19

Wat vond u van deze bijeenkomst?

Mentimeter

Vele onduidelijkheden. Weinig concrete info. Gevoel dat ik een heel voortraject gemist heb. Waarom roden zuid? Inwoners vanuit groningen komen hier. Waarom dan niet roden noord? Dan ook geen extra belasting in centrum

19