

Asielopvang Sittard-Geleen

Opiniërende raadsbijeenkomst

11 April 2024

Programma

1. Opening
2. Aanleiding
3. Spreidingswet en actualiteit in Limburg
4. Indicatieve planning
5. Open gesprek over denkrichtingen
6. Afsluiting



2. Aanleiding

Aanleiding en lopende acties

- De asielketen stagneert
- Welke acties lopen er?
  - Uitvoeringsagenda Flexibilisering Asielketen – mei 2020
  - Provinciale plannen asielopvang – 2021 - 2023
  - De Spreidingswet – 1 februari 2024

3. Spreidingswet en actualiteiten in Limburg



Verantwoordelijkheden

- Rijk: toezichthouder
- Provinciale regietafels: coördinatie en monitoring
- COA: verantwoordelijk voor opvang
- Gemeenten: wettelijke taak in beschikbaar stellen van locatie

Cyclus van de Spreidingswet

Cyclus van 2 jaar: van raming, overleg, verdeling tot uitvoering

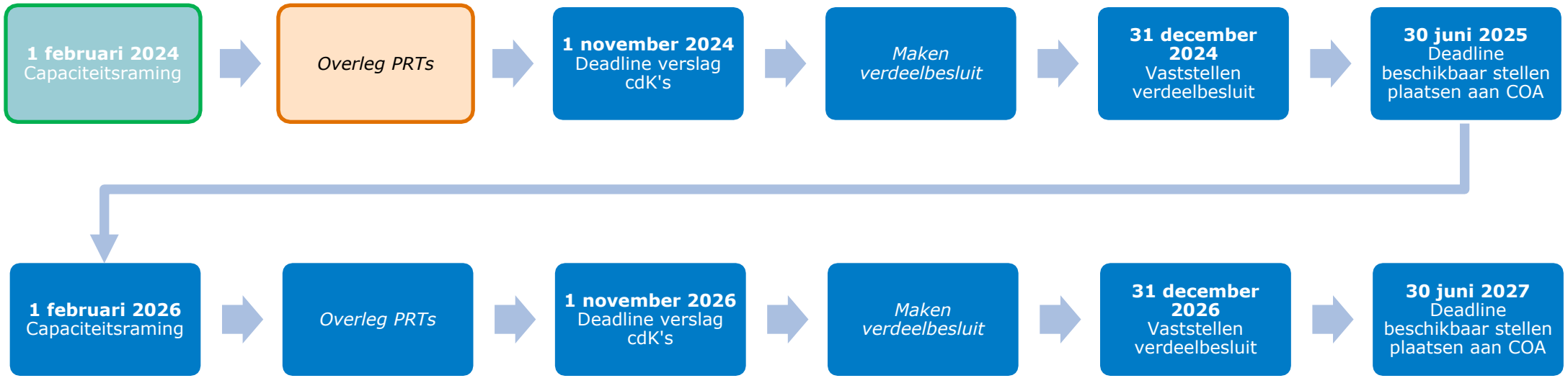

Capaciteitsraming

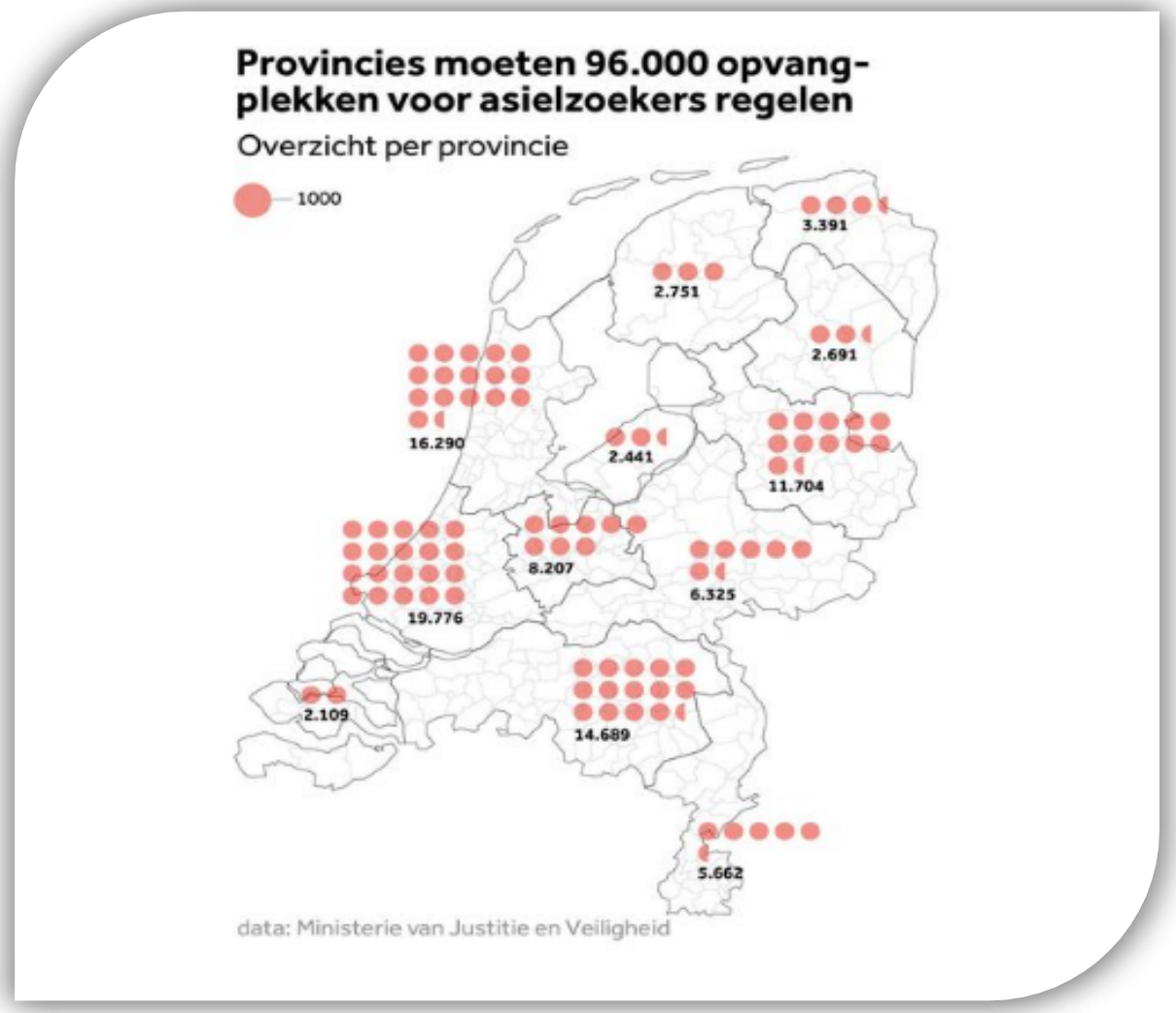

Opgave voor Limburg in cijfers

Provinciaal: t.o.v. capaciteitsraming ca. 2300 plekken te kort

	Limburg	Zuid-Limburg	Sittard-Geleen	Gemeente Stein en Beek
Opgave	**5662**	**2770**	**434**	**136 (Stein) 90 (Beek)**
Gerealiseerd structurele plekken	**2796**	**1460**	0	0
Waarvan AZC	2623	1287	0	0
Waarvan AMV	173	173	0	0
Gerealiseerd tijdelijke plekken	**892**	**738**	**300**	**42**
Waarvan NO	229	126	0	0
Waarvan TGO/CNO	663	612	300	42 Stein
Concrete extra structurele plekken op planning voor 2024	**600**	**0**	**0**	**0**
Structurele plekken extra nodig	**2266**	**1310**	**434**	**226**

4. Indicatieve planning



Indicatieve planning

Datum	Inhoud	Actief aan de slag met de Spreidingswet	Passief het verdeelbesluit afwachten (verhoogd risico op taakverwaarlozing)
11 april 2024	Opiniërende sessie in de raad – met opdrachtverkenning	Onderzoeksopdracht voor verkenning op locaties	We wachten het verdeelbesluit van de staatssecretaris af en lopen een verhoogd risico dat we niet tijdig een locatie beschikbaar hebben.
Voor zomerreces	Voorbereidende sessie op besluitvorming	Duidelijkheid over het resultaat van het onderzoek naar beschikbare locaties	/
Na zomerreces	Besluitvorming raad	Besluit op de locatiekeuze Overgaan tot realisatie	/
Eind oktober/ begin november 2024		Informeren over provinciaal plan voor asielopvang waar wij onderdeel van zijn+ informeren over realisatie van de locatie	Informeren over provinciaal plan voor asielopvang dat aan de staatssecretaris is aangeboden – Sittard-Geleen heeft geen aanbod voor locatie
Eerste week januari 2025		Informeren over verdeelbesluit van de staatssecretaris – in lijn met aanbod Sittard-Geleen	Informeren over verdeelbesluit van de staatssecretaris – Krijgt Sittard-Geleen een aanwijzingsbesluit?
Maart 2025		/	Planvorming + Locatiekeuze
April 2025		Ingebruikname van de opvanglocatie?	Start realisatie
Juli 2025	Realisatie opvang	Uiterlijk datum: Ingebruikname van de opvanglocatie	Hebben de we de locatie tijdig beschikbaar? Niet aannemelijk

Risico’s als we (voorlopig) niets doen

- We krijgen een aanwijzingsbesluit
- Het lukt niet om voor 1 juli 2025 voldoende plekken beschikbaar te stellen
- We worden door de minister onder toezicht gesteld – met als uiterste middel een indeplaatsstelling

5. Open gesprek over denkrichtingen



Constatering

- Op basis van de Spreidingswet is in Zuid-Limburg extra asielopvangcapaciteit nodig
- Er is nog geen structurele asielopvang in Sittard-Geleen die meetelt voor de Spreidingswet
- Gemeenten zijn aan zet om samen met de Limburgse regietafel tot een provinciaal plan voor asielopvang te komen

Denkrichting college

- In de bijlage bij de uitnodigingsbrief zijn de concept denkrichtingen van het college voor asielopvang gedeeld

- Speerpunt is dat het college proactief aan de slag wil met de in de Spreidingswet gestelde opgave :

✓ Zuid-Limburg moet 1310 structurele plekken regelen.
✓ We nemen – als tweede grote gemeente in Zuid-Limburg - onze maatschappelijke verantwoordelijkheid.
✓ We regelen een centrale asielopvanglocatie van 400 à 500 plekken voor minimaal 3 jaar.
✓ Het verdeelbesluit (31 december 2024) afwachten is geen optie. We hebben tijd nodig om tot een besluit te komen voor een geschikte locatie – zorgvuldigheid.
✓ Ondernemen we geen actie dan is het zeer aannemelijk dat onze gemeente een aanwijzingsbesluit van het Rijk krijgt.

De volgende vragen staan centraal

1. De procesinsteek van de raad
   - Wat vindt de raad van de insteek van het college om actief aan de slag te gaan met de (nog) indicatieve opgave in de Spreidingswet?
2. De mening van de raad
   - Hoe denkt de raad over de door het college geformuleerde denkrichtingen voor een opvanglocatie? Zie eerder toegezonden denkrichtingen van het college. Heeft u aanvullingen, suggesties?
3. De gewenste aanpak van de raad
   - Hoe kijkt u aan tegen de betrokkenheid van de omgeving?
   - Hoe ziet u de omgeving?
   - Wanneer wilt u zelf betrokken worden als raad?

De volgende vragen staan centraal

1. De procesinsteek van de raad
   - Wat vindt de raad van de insteek van het college om actief aan de slag te gaan met de (nog) indicatieve opgave in de Spreidingswet?

De volgende vragen staan centraal

1. De procesinsteek van de raad
   - Wat vindt de raad van de insteek van het college om actief aan de slag te gaan met de (nog) indicatieve opgave in de Spreidingswet?
2. De mening van de raad
   - Hoe denkt de raad over de door het college geformuleerde denkrichtingen voor een opvanglocatie? Zie eerder toegezonden denkrichtingen van het college. Heeft u aanvullingen, suggesties?

De volgende vragen staan centraal

1. De procesinsteek van de raad
   - Wat vindt de raad van de insteek van het college om actief aan de slag te gaan met de (nog) indicatieve opgave in de Spreidingswet?
2. De mening van de raad
   - Hoe denkt de raad over de door het college geformuleerde denkrichtingen voor een opvanglocatie? Zie eerder toegezonden denkrichtingen van het college. Heeft u aanvullingen, suggesties?
3. De gewenste aanpak van de raad
   - Hoe kijkt u aan tegen de betrokkenheid van de omgeving?
   - Hoe ziet u de omgeving?
   - Wanneer wilt u zelf betrokken worden als raad?

6. Afsluiting



Vervolgproces

- Afstemming met de Limburgse regietafel over de uitkomst van deze sessie en de te ondernemen vervolgstappen

- Afhankelijk van de gekozen richting starten met het onderzoek naar beschikbare en geschikte locaties. Dit in ieder geval in samenwerking met het COA en de Limburgse regietafel

- Presentatie van het onderzoeksresultaat aan de raad om vervolgens tot besluitvorming te komen voor een specifieke locatie.

Indicatieve planning

Datum	Inhoud	Actief aan de slag met de Spreidingswet	Passief het verdeelbesluit afwachten (risico op aanwijzingsbesluit)
11 april 2024	Opiniërende sessie in de raad – met opdrachtverkenning	Onderzoeksopdracht voor verkenning op locaties	We wachten het verdeelbesluit van de staatssecretaris af en lopen een verhoogd risico dat we niet tijdig een locatie beschikbaar hebben.
Voor zomerreces	Voorbereidende sessie op besluitvorming	Duidelijkheid over het resultaat van het onderzoek naar beschikbare locaties	/
Na zomerreces	Besluitvorming raad	Besluit op de locatiekeuze Overgaan tot realisatie	/
Eind oktober/ begin november 2024		Informeren over provinciaal plan voor asielopvang waar wij onderdeel van zijn+ informeren over realisatie van de locatie	Informeren over provinciaal plan voor asielopvang dat aan de staatssecretaris is aangeboden – Sittard-Geleen heeft geen aanbod voor locatie
Eerste week januari 2025		Informeren over verdeelbesluit van de staatssecretaris – in lijn met aanbod Sittard-Geleen	Informeren over verdeelbesluit van de staatssecretaris – Krijgt Sittard-Geleen een aanwijzingsbesluit?
Maart 2025		/	Planvorming + Locatiekeuze
April 2025		Ingebruikname van de opvanglocatie?	Start realisatie
Juli 2025	Realisatie opvang	Uiterlijk datum: Ingebruikname van de opvanglocatie	Hebben de we de locatie tijdig beschikbaar? Niet aannemelijk