buiten~ruimte

PARKEERONDERZOEK
STRABRECHT COLLEGE E.O.
GEMEENTE GELDROP-MIERLO

Colofon

Opdrachtgever:	Gemeente Geldrop-Mierlo
Projectnummer:	191 – 2023GEL04
Status:	Definitief
Opgesteld door:	E. van der Geld
Gecontroleerd door:	R. van Boekel
Bestandsnaam:	191-2023GEL04-RD01

Veghel, 7 november 2023

INHOUDSOPGAVE

1	INLEIDING	1
1.1	Aanleiding	1
1.2	Leeswijzer	1
2	HET ONDERZOEK	2
2.1	Onderzoeksmethodiek	2
2.2	Onderzoeksgegevens	2
2.3	Uitgangspunten	2
2.4	Definities	3
2.5	Bijzonderheden	3
3	ONDERZOEKSRESULTATEN	4
3.1	Resultaten parkeeronderzoek	4
3.2	Constateringen	4

BIJLAGE I DETAILGEGEVENS PARKEERONDERZOEK

BIJLAGE II OVERZICHTSKAARTEN PARKEERONDERZOEK

1 INLEIDING

1.1 Aanleiding

Naast het Strabrecht college in Geldrop worden woningen gebouwd. In het bestemmingsplan is opgenomen dat een deel van de bestaande parkeerplaatsen naast het Strabrecht college wordt gebruikt voor het parkeren van de toekomstige bewoners. Een aantal omwonenden ervaren op dit moment een parkeerprobleem en verwachten dat dit probleem na de bouw van de woningen groter wordt. Vandaar dat de gemeente Geldrop-Mierlo aan Buiten-Ruimte heeft gevraagd met een parkeeronderzoek de bestaande parkeersituatie rondom het Strabrecht college inzichtelijk te maken.

In deze rapportage leest u de resultaten van het parkeeronderzoek.

Figuur 1: Het onderzoeksgebied.

1.2 Leeswijzer

In hoofdstuk 2 staan de uitgangspunten en de onderzoeksgegevens en in hoofdstuk 3 staan de resultaten en constateringen van het parkeeronderzoek.

2 HET ONDERZOEK

2.1 Onderzoeksmethodiek

Voor het bepalen van de bezettingsgraad van het onderzoeksgebied zijn parkeerdrukmetingen uitgevoerd. Voorafgaand aan deze parkeerdrukmetingen is de parkeercapaciteit in de openbare ruimte geïnventariseerd en vervolgens zijn op 11 momenten de geparkeerde voertuigen genoteerd. Hiermee is inzicht verkregen in het aantal geparkeerde voertuigen ten opzichte van het aantal beschikbare parkeerplaatsen in de openbare ruimte.

2.2 Onderzoeksgegevens

Locatie:	Strabrecht college e.o. in Geldrop.
Datum:	Dinsdag 26 september 2023
Tijdstip:	8.30, 11.00, 13.45 en 20.00 uur
Weersgesteldheid:	Droog, 16 °C
Datum:	Zaterdag 30 september 2023
Tijdstip:	20.00 uur
Weersgesteldheid:	Droog, 14 °C
Datum:	Donderdag 5 oktober
Tijdstip:	8.30, 11.00, 13.00, 15.00 en 20.00 uur
Weersgesteldheid:	Droog, 14 °C
Datum:	Zaterdag 7 oktober 2023
Tijdstip:	20.00 uur
Weersgesteldheid:	Droog, 18 °C

2.3 Uitgangspunten

Bij het uitvoeren van het parkeeronderzoek zijn onderstaande uitgangspunten gehanteerd.

- Bij het bepalen van de parkeercapaciteit bij langsparkeren en parkeren in een parkeerhaven zonder markering is een lengte van 6 meter en een breedte van 2 meter per parkeerplaats gehanteerd. Doordat voertuig lengtes verschillen is het mogelijk dat er meer voertuigen geparkeerd staan in de betreffende sectie. De capaciteit is dan aangepast naar de hoogst mogelijke bezettingsgraad.
- In straten die minder dan 6 meter breed zijn is langsparkeren aan één zijde van de weg toegestaan als er minimaal 3 meter verhardingsbreedte overblijft (met een totale vrije ruimte van 3,5 meter) zodat hulpdiensten door de straat kunnen rijden.
- Parkeren voor en tegenover een in-/uitrit of garagebox is niet toegestaan als deze door het geparkeerde voertuig niet meer bruikbaar is.
- Voertuigen die geheel of met twee wielen op het trottoir parkeren zijn genoteerd als foutparkeerder.

2.4 Definities

In deze rapportage zijn onderstaande definities gehanteerd.

Sectie:	Deel van de (openbare) ruimte waar voertuigen kunnen parkeren.
Parkeercapaciteit:	Totaal aantal beschikbare parkeerplaatsen.
Geparkeerd voertuig:	Stilstaand voertuig dat niet deelneemt aan het verkeer.
Foutparkeerder:	Geparkeerd voertuig op een plaats waar parkeren verboden is.
Bezettingsgraad:	Aantal geparkeerde voertuigen gedeeld door de capaciteit.
Parkeerplaats:	Ruimte waar één voertuig kan worden geparkeerd.

2.5 Bijzonderheden

Tijdens het parkeeronderzoek zijn er geen bijzonderheden waargenomen.

3 ONDERZOEKSRESULTATEN

3.1 Resultaten parkeeronderzoek

In tabel 1 staan de resultaten van de parkeerdrukmetingen, uitgesplitst per onderzoekmoment.

Bezettingsgraad onderzoeksgebied								
		OPENBAAR					BIJZONDER	
Onderzoekmoment		Capaciteit	Bezetting	Fout	Totaal	%	Capaciteit	Bezetting
Dinsdag 26-9	8.30u	350	186	3	189	54%	20	0
	11.00u	350	203	2	205	59%	20	3
	13.45u	350	200	1	201	57%	20	4
	20.00u	350	80	4	84	24%	20	1
Zaterdag 30-9	20.00u	350	83	3	86	25%	20	0
Donderdag 5-10	8.30u	350	170	6	176	50%	20	2
	11.00u	350	201	2	203	58%	20	5
	13.00u	350	185	7	192	55%	20	4
	15.00u	350	209	6	215	61%	20	3
	20.00u	350	82	2	84	24%	20	6
Zaterdag 7-10	20.00u	350	77	5	82	23%	20	1

Tabel 1: Bezettingsgraad in het onderzoeksgebied uitgesplitst per onderzoekmoment.

3.2 Constateringen

Onderstaand een opsomming van de constateringen tijdens het parkeeronderzoek.

- De hoogst gemeten bezettingsgraad in het onderzoeksgebied is 61% en is waargenomen op donderdag 5 oktober 2023 om 15.00 uur.
- Tijdens de hoogst gemeten bezettingsgraad zijn in het onderzoeksgebied 135 vrije parkeerplaatsen in de openbare ruimte waargenomen.
- De laagst gemeten bezettingsgraad in het onderzoeksgebied is 23% en is waargenomen op zaterdag 7 oktober 2023 om 20.00 uur.
- Tijdens de laagst gemeten bezettingsgraad zijn in het onderzoeksgebied 268 vrije parkeerplaatsen in de openbare ruimte waargenomen.

BIJLAGE I DETAILGEGEVENS PARKEERONDERZOEK

Bezettingsgraad onderzoeksgebied														
			26-9-2023 8.30u						26-9-2023 11.00u					
			OPENBAAR				BIJZONDER		OPENBAAR				BIJZONDER	
Sectie	Straatnaam	Capaciteit	Bezetting	Fout	Totaal	%	Capaciteit	Bezetting	Bezetting	Fout	Totaal	%	Capaciteit	Bezetting
1	Gaspeldoorn	8	1	0	1	13%	0	0	1	0	1	13%	0	0
2	Gaspeldoorn	0	0	0	0		0	0	0	0	0		0	0
3	Gaspeldoorn	0	0	0	0		0	0	0	0	0		0	0
4	Grote Bos	4	2	0	2	50%	0	0	2	0	2	50%	0	0
5	Grote Bos	14	0	0	0	0%	2	0	1	0	1	7%	2	0
6	Wegedoorn	0	0	0	0		0	0	0	0	0		0	0
7	Sleedoorn	0	0	0	0		0	0	0	0	0		0	0
8	Grote Bos	6	0	0	0	0%	0	0	0	0	0	0%	0	0
9	Parkeerterrein Strabrecht college	21	0	0	0	0%	0	0	0	0	0	0%	0	0
10	Parkeerterrein Strabrecht college	66	38	0	38	58%	0	0	40	0	40	61%	0	0
11	Parkeerterrein Anna ouderenzorg	11	10	0	10	91%	0	0	10	0	10	91%	0	0
12	Parkeerterrein Anna ouderenzorg	0	0	0	0		0	0	0	0	0		0	0
13	Parkeerterrein Anna ouderenzorg	0	0	0	0		0	0	0	0	0		0	0
14	Parkeerterrein Anna ouderenzorg	47	17	0	17	36%	4	0	19	0	19	40%	4	0
15	Parkeerterrein Anna ouderenzorg	5	5	0	5	100%	7	0	4	0	4	80%	7	2
16	Parkeerterrein Anna ouderenzorg	42	25	0	25	60%	0	0	27	0	27	64%	0	0
17	Parkeerterrein Anna ouderenzorg	0	0	0	0		0	0	0	0	0		0	0
18	Grote Bos	0	0	0	0		0	0	0	0	0		0	0
19	Wegedoorn	0	0	0	0		0	0	0	0	0		0	0
20	Vuurdoorn	1	0	0	0	0%	0	0	0	0	0	0%	0	0
21	Vuurdoorn	3	0	0	0	0%	0	0	0	0	0	0%	0	0
22	Grote Bos	0	0	0	0		0	0	0	0	0		0	0
23	Parkeerterrein Anna ouderenzorg	43	35	0	35	81%	2	0	39	0	39	91%	2	0
24	Parkeerterrein Anna ouderenzorg	4	4	0	4	100%	0	0	4	0	4	100%	0	0
25	Parkeerterrein Anna ouderenzorg	20	20	0	20	100%	0	0	20	0	20	100%	0	0
26	Parkeerterrein Anna ouderenzorg	9	9	1	10	111%	5	0	9	0	9	100%	5	1
27	Dwarsstraat	15	7	2	9	60%	0	0	7	2	9	60%	0	0
28	Willen Knaapenstraat	11	5	0	5	45%	0	0	6	0	6	55%	0	0
29	Dwarsstraat	6	2	0	2	33%	0	0	4	0	4	67%	0	0
30	Dwarsstraat	6	2	0	2	33%	0	0	4	0	4	67%	0	0
31	Grote Bos	8	4	0	4	50%	0	0	6	0	6	75%	0	0
Totaal		**350**	**186**	**3**	**189**	54%	**20**	**0**	**203**	**2**	**205**	59%	**20**	**3**

Bezettingsgraad onderzoeksgebied														
			26-9-2023 13.45u						26-9-2023 20.00u					
			OPENBAAR				BIJZONDER		OPENBAAR				BIJZONDER	
Sectie	Straatnaam	Capaciteit	Bezetting	Fout	Totaal	%	Capaciteit	Bezetting	Bezetting	Fout	Totaal	%	Capaciteit	Bezetting
1	Gaspeldoorn	8	0	0	0	0%	0	0	0	0	0	0%	0	0
2	Gaspeldoorn	0	0	0	0		0	0	0	0	0		0	0
3	Gaspeldoorn	0	0	0	0		0	0	0	0	0		0	0
4	Grote Bos	4	3	0	3	75%	0	0	0	0	0	0%	0	0
5	Grote Bos	14	2	0	2	14%	2	0	0	0	0	0%	2	0
6	Wegedoorn	0	0	0	0		0	0	0	0	0		0	0
7	Sleedoorn	0	0	0	0		0	0	0	0	0		0	0
8	Grote Bos	6	0	0	0	0%	0	0	0	0	0	0%	0	0
9	Parkeerterrein Strabrecht college	21	0	0	0	0%	0	0	0	0	0	0%	0	0
10	Parkeerterrein Strabrecht college	66	43	0	43	65%	0	0	1	0	1	2%	0	0
11	Parkeerterrein Anna ouderenzorg	11	11	0	11	100%	0	0	0	0	0	0%	0	0
12	Parkeerterrein Anna ouderenzorg	0	0	0	0		0	0	0	0	0		0	0
13	Parkeerterrein Anna ouderenzorg	0	0	0	0		0	0	0	0	0		0	0
14	Parkeerterrein Anna ouderenzorg	47	21	0	21	45%	4	0	7	0	7	15%	4	0
15	Parkeerterrein Anna ouderenzorg	5	5	0	5	100%	7	0	4	0	4	80%	7	0
16	Parkeerterrein Anna ouderenzorg	42	25	0	25	60%	0	0	18	0	18	43%	0	0
17	Parkeerterrein Anna ouderenzorg	0	0	0	0		0	0	0	0	0		0	0
18	Grote Bos	0	0	0	0		0	0	0	0	0		0	0
19	Wegedoorn	0	0	0	0		0	0	0	1	1		0	0
20	Vuurdoorn	1	0	0	0	0%	0	0	0	0	0	0%	0	0
21	Vuurdoorn	3	0	0	0	0%	0	0	0	0	0	0%	0	0
22	Grote Bos	0	0	0	0		0	0	0	0	0		0	0
23	Parkeerterrein Anna ouderenzorg	43	36	0	36	84%	2	0	8	0	8	19%	2	0
24	Parkeerterrein Anna ouderenzorg	4	4	0	4	100%	0	0	1	0	1	25%	0	0
25	Parkeerterrein Anna ouderenzorg	20	20	0	20	100%	0	0	7	0	7	35%	0	0
26	Parkeerterrein Anna ouderenzorg	9	9	0	9	100%	5	4	6	0	6	67%	5	1
27	Dwarsstraat	15	7	1	8	53%	0	0	10	1	11	73%	0	0
28	Willen Knaapenstraat	11	4	0	4	36%	0	0	11	1	12	109%	0	0
29	Dwarsstraat	6	2	0	2	33%	0	0	4	1	5	83%	0	0
30	Dwarsstraat	6	4	0	4	67%	0	0	3	0	3	50%	0	0
31	Grote Bos	8	4	0	4	50%	0	0	0	0	0	0%	0	0
Totaal		**350**	**200**	**1**	**201**	57%	**20**	**4**	**80**	**4**	**84**	24%	**20**	**1**

Bezettingsgraad onderzoeksgebied														
			30-9-2023 20.00u						5-10-2023 8.30u					
			OPENBAAR				BIJZONDER		OPENBAAR				BIJZONDER	
Sectie	Straatnaam	Capaciteit	Bezetting	Fout	Totaal	%	Capaciteit	Bezetting	Bezetting	Fout	Totaal	%	Capaciteit	Bezetting
1	Gaspeldoorn	8	2	0	2	25%	0	0	0	0	0	0%	0	0
2	Gaspeldoorn	0	0	0	0		0	0	0	0	0		0	0
3	Gaspeldoorn	0	0	0	0		0	0	0	0	0		0	0
4	Grote Bos	4	0	0	0	0%	0	0	2	0	2	50%	0	0
5	Grote Bos	14	0	0	0	0%	2	0	0	0	0	0%	2	0
6	Wegedoorn	0	0	0	0		0	0	0	0	0		0	0
7	Sleedoorn	0	0	0	0		0	0	0	0	0		0	0
8	Grote Bos	6	0	0	0	0%	0	0	0	0	0	0%	0	0
9	Parkeerterrein Strabrecht college	21	0	0	0	0%	0	0	0	0	0	0%	0	0
10	Parkeerterrein Strabrecht college	66	2	0	2	3%	0	0	26	1	27	41%	0	0
11	Parkeerterrein Anna ouderenzorg	11	2	0	2	18%	0	0	7	0	7	64%	0	0
12	Parkeerterrein Anna ouderenzorg	0	0	0	0		0	0	0	0	0		0	0
13	Parkeerterrein Anna ouderenzorg	0	0	0	0		0	0	0	0	0		0	0
14	Parkeerterrein Anna ouderenzorg	47	5	0	5	11%	4	0	13	0	13	28%	4	1
15	Parkeerterrein Anna ouderenzorg	5	5	0	5	100%	7	0	5	0	5	100%	7	1
16	Parkeerterrein Anna ouderenzorg	42	12	0	12	29%	0	0	17	0	17	40%	0	0
17	Parkeerterrein Anna ouderenzorg	0	0	0	0		0	0	0	0	0		0	0
18	Grote Bos	0	0	0	0		0	0	0	0	0		0	0
19	Wegedoorn	0	0	0	0		0	0	0	2	2		0	0
20	Vuurdoorn	1	0	0	0	0%	0	0	1	0	1	100%	0	0
21	Vuurdoorn	3	1	0	1	33%	0	0	0	0	0	0%	0	0
22	Grote Bos	0	0	0	0		0	0	0	0	0		0	0
23	Parkeerterrein Anna ouderenzorg	43	5	0	5	12%	2	0	41	0	41	95%	2	0
24	Parkeerterrein Anna ouderenzorg	4	1	0	1	25%	0	0	4	0	4	100%	0	0
25	Parkeerterrein Anna ouderenzorg	20	9	0	9	45%	0	0	20	0	20	100%	0	0
26	Parkeerterrein Anna ouderenzorg	9	7	0	7	78%	5	0	9	1	10	111%	5	0
27	Dwarsstraat	15	11	0	11	73%	0	0	7	2	9	60%	0	0
28	Willen Knaapenstraat	11	10	0	10	91%	0	0	6	0	6	55%	0	0
29	Dwarsstraat	6	6	3	9	150%	0	0	4	0	4	67%	0	0
30	Dwarsstraat	6	5	0	5	83%	0	0	4	0	4	67%	0	0
31	Grote Bos	8	0	0	0	0%	0	0	4	0	4	50%	0	0
Totaal		**350**	**83**	**3**	**86**	25%	**20**	**0**	**170**	**6**	**176**	50%	**20**	**2**

Bezettingsgraad onderzoeksgebied														
			5-10-2023 11.00u						5-10-2023 13.00u					
			OPENBAAR				BIJZONDER		OPENBAAR				BIJZONDER	
Sectie	Straatnaam	Capaciteit	Bezetting	Fout	Totaal	%	Capaciteit	Bezetting	Bezetting	Fout	Totaal	%	Capaciteit	Bezetting
1	Gaspeldoorn	8	1	0	1	13%	0	0	1	0	1	13%	0	0
2	Gaspeldoorn	0	0	0	0		0	0	0	2	2		0	0
3	Gaspeldoorn	0	0	0	0		0	0	0	0	0		0	0
4	Grote Bos	4	4	0	4	100%	0	0	3	0	3	75%	0	0
5	Grote Bos	14	0	0	0	0%	2	0	2	0	2	14%	2	0
6	Wegedoorn	0	0	0	0		0	0	0	0	0		0	0
7	Sleedoorn	0	0	0	0		0	0	0	0	0		0	0
8	Grote Bos	6	0	0	0	0%	0	0	0	0	0	0%	0	0
9	Parkeerterrein Strabrecht college	21	0	0	0	0%	0	0	0	0	0	0%	0	0
10	Parkeerterrein Strabrecht college	66	35	0	35	53%	0	0	33	0	33	50%	0	0
11	Parkeerterrein Anna ouderenzorg	11	8	0	8	73%	0	0	8	0	8	73%	0	0
12	Parkeerterrein Anna ouderenzorg	0	0	0	0		0	0	0	0	0		0	0
13	Parkeerterrein Anna ouderenzorg	0	0	0	0		0	0	0	0	0		0	0
14	Parkeerterrein Anna ouderenzorg	47	24	0	24	51%	4	1	22	0	22	47%	4	1
15	Parkeerterrein Anna ouderenzorg	5	5	0	5	100%	7	3	5	0	5	100%	7	1
16	Parkeerterrein Anna ouderenzorg	42	24	0	24	57%	0	0	26	0	26	62%	0	0
17	Parkeerterrein Anna ouderenzorg	0	0	0	0		0	0	0	0	0		0	0
18	Grote Bos	0	0	0	0		0	0	0	0	0		0	0
19	Wegedoorn	0	0	0	0		0	0	0	2	2		0	0
20	Vuurdoorn	1	0	0	0	0%	0	0	0	0	0	0%	0	0
21	Vuurdoorn	3	1	0	1	33%	0	0	0	0	0	0%	0	0
22	Grote Bos	0	0	0	0		0	0	0	0	0		0	0
23	Parkeerterrein Anna ouderenzorg	43	43	1	44	102%	2	0	30	1	31	72%	2	0
24	Parkeerterrein Anna ouderenzorg	4	4	0	4	100%	0	0	3	0	3	75%	0	0
25	Parkeerterrein Anna ouderenzorg	20	20	0	20	100%	0	0	20	0	20	100%	0	0
26	Parkeerterrein Anna ouderenzorg	9	9	0	9	100%	5	1	9	0	9	100%	5	2
27	Dwarsstraat	15	6	1	7	47%	0	0	5	1	6	40%	0	0
28	Willen Knaapenstraat	11	7	0	7	64%	0	0	5	0	5	45%	0	0
29	Dwarsstraat	6	5	0	5	83%	0	0	6	1	7	117%	0	0
30	Dwarsstraat	6	2	0	2	33%	0	0	3	0	3	50%	0	0
31	Grote Bos	8	3	0	3	38%	0	0	4	0	4	50%	0	0
Totaal		**350**	**201**	**2**	**203**	58%	**20**	**5**	**185**	**7**	**192**	55%	**20**	**4**

Bezettingsgraad onderzoeksgebied														
			5-10-2023 15.00u						5-10-2023 20.00u					
			OPENBAAR				BIJZONDER		OPENBAAR				BIJZONDER	
Sectie	Straatnaam	Capaciteit	Bezetting	Fout	Totaal	%	Capaciteit	Bezetting	Bezetting	Fout	Totaal	%	Capaciteit	Bezetting
1	Gaspeldoorn	8	1	0	1	13%	0	0	0	0	0	0%	0	0
2	Gaspeldoorn	0	0	0	0		0	0	0	0	0		0	0
3	Gaspeldoorn	0	0	0	0		0	0	0	0	0		0	0
4	Grote Bos	4	0	0	0	0%	0	0	0	0	0	0%	0	0
5	Grote Bos	14	0	0	0	0%	2	0	0	0	0	0%	2	0
6	Wegedoorn	0	0	0	0		0	0	0	0	0		0	0
7	Sleedoorn	0	0	0	0		0	0	0	0	0		0	0
8	Grote Bos	6	0	0	0	0%	0	0	0	0	0	0%	0	0
9	Parkeerterrein Strabrecht college	21	0	0	0	0%	0	0	0	0	0	0%	0	0
10	Parkeerterrein Strabrecht college	66	32	0	32	48%	0	0	0	0	0	0%	0	0
11	Parkeerterrein Anna ouderenzorg	11	11	0	11	100%	0	0	1	0	1	9%	0	0
12	Parkeerterrein Anna ouderenzorg	0	0	0	0		0	0	0	0	0		0	0
13	Parkeerterrein Anna ouderenzorg	0	0	0	0		0	0	0	0	0		0	0
14	Parkeerterrein Anna ouderenzorg	47	29	0	29	62%	4	1	10	0	10	21%	4	0
15	Parkeerterrein Anna ouderenzorg	5	5	0	5	100%	7	2	2	0	2	40%	7	1
16	Parkeerterrein Anna ouderenzorg	42	36	0	36	86%	0	0	14	0	14	33%	0	0
17	Parkeerterrein Anna ouderenzorg	0	0	0	0		0	0	0	0	0		0	0
18	Grote Bos	0	0	1	1		0	0	0	0	0		0	0
19	Wegedoorn	0	0	0	0		0	0	0	0	0		0	0
20	Vuurdoorn	1	1	0	1	100%	0	0	0	0	0	0%	0	0
21	Vuurdoorn	3	0	0	0	0%	0	0	0	0	0	0%	0	0
22	Grote Bos	0	0	0	0		0	0	0	0	0		0	0
23	Parkeerterrein Anna ouderenzorg	43	38	1	39	91%	2	0	9	0	9	21%	2	0
24	Parkeerterrein Anna ouderenzorg	4	4	0	4	100%	0	0	3	0	3	75%	0	0
25	Parkeerterrein Anna ouderenzorg	20	20	0	20	100%	0	0	12	0	12	60%	0	0
26	Parkeerterrein Anna ouderenzorg	9	9	4	13	144%	5	0	9	0	9	100%	5	5
27	Dwarsstraat	15	5	0	5	33%	0	0	8	1	9	60%	0	0
28	Willen Knaapenstraat	11	6	0	6	55%	0	0	5	0	5	45%	0	0
29	Dwarsstraat	6	5	0	5	83%	0	0	6	1	7	117%	0	0
30	Dwarsstraat	6	3	0	3	50%	0	0	3	0	3	50%	0	0
31	Grote Bos	8	4	0	4	50%	0	0	0	0	0	0%	0	0
Totaal		**350**	**209**	**6**	**215**	61%	**20**	**3**	**82**	**2**	**84**	24%	**20**	**6**

Bezettingsgraad onderzoeksgebied								
			7-10-2023 20.00u					
			OPENBAAR				BIJZONDER	
Sectie	Straatnaam	Capaciteit	Bezetting	Fout	Totaal	%	Capaciteit	Bezetting
1	Gaspeldoorn	8	0	0	0	0%	0	0
2	Gaspeldoorn	0	0	0	0		0	0
3	Gaspeldoorn	0	0	0	0		0	0
4	Grote Bos	4	0	0	0	0%	0	0
5	Grote Bos	14	0	0	0	0%	2	0
6	Wegedoorn	0	0	0	0		0	0
7	Sleedoorn	0	0	0	0		0	0
8	Grote Bos	6	0	0	0	0%	0	0
9	Parkeerterrein Strabrecht college	21	0	0	0	0%	0	0
10	Parkeerterrein Strabrecht college	66	0	0	0	0%	0	0
11	Parkeerterrein Anna ouderenzorg	11	1	0	1	9%	0	0
12	Parkeerterrein Anna ouderenzorg	0	0	0	0		0	0
13	Parkeerterrein Anna ouderenzorg	0	0	0	0		0	0
14	Parkeerterrein Anna ouderenzorg	47	6	0	6	13%	4	0
15	Parkeerterrein Anna ouderenzorg	5	4	0	4	80%	7	1
16	Parkeerterrein Anna ouderenzorg	42	12	0	12	29%	0	0
17	Parkeerterrein Anna ouderenzorg	0	0	0	0		0	0
18	Grote Bos	0	0	0	0		0	0
19	Wegedoorn	0	0	1	1		0	0
20	Vuurdoorn	1	0	0	0	0%	0	0
21	Vuurdoorn	3	0	0	0	0%	0	0
22	Grote Bos	0	0	0	0		0	0
23	Parkeerterrein Anna ouderenzorg	43	3	0	3	7%	2	0
24	Parkeerterrein Anna ouderenzorg	4	3	0	3	75%	0	0
25	Parkeerterrein Anna ouderenzorg	20	9	0	9	45%	0	0
26	Parkeerterrein Anna ouderenzorg	9	9	0	9	100%	5	0
27	Dwarsstraat	15	11	0	11	73%	0	0
28	Willen Knaapenstraat	11	10	0	10	91%	0	0
29	Dwarsstraat	6	6	4	10	167%	0	0
30	Dwarsstraat	6	3	0	3	50%	0	0
31	Grote Bos	8	0	0	0	0%	0	0
Totaal		**350**	**77**	**5**	**82**	23%	**20**	**1**

BIJLAGE II OVERZICHTSKAARTEN PARKEERONDERZOEK

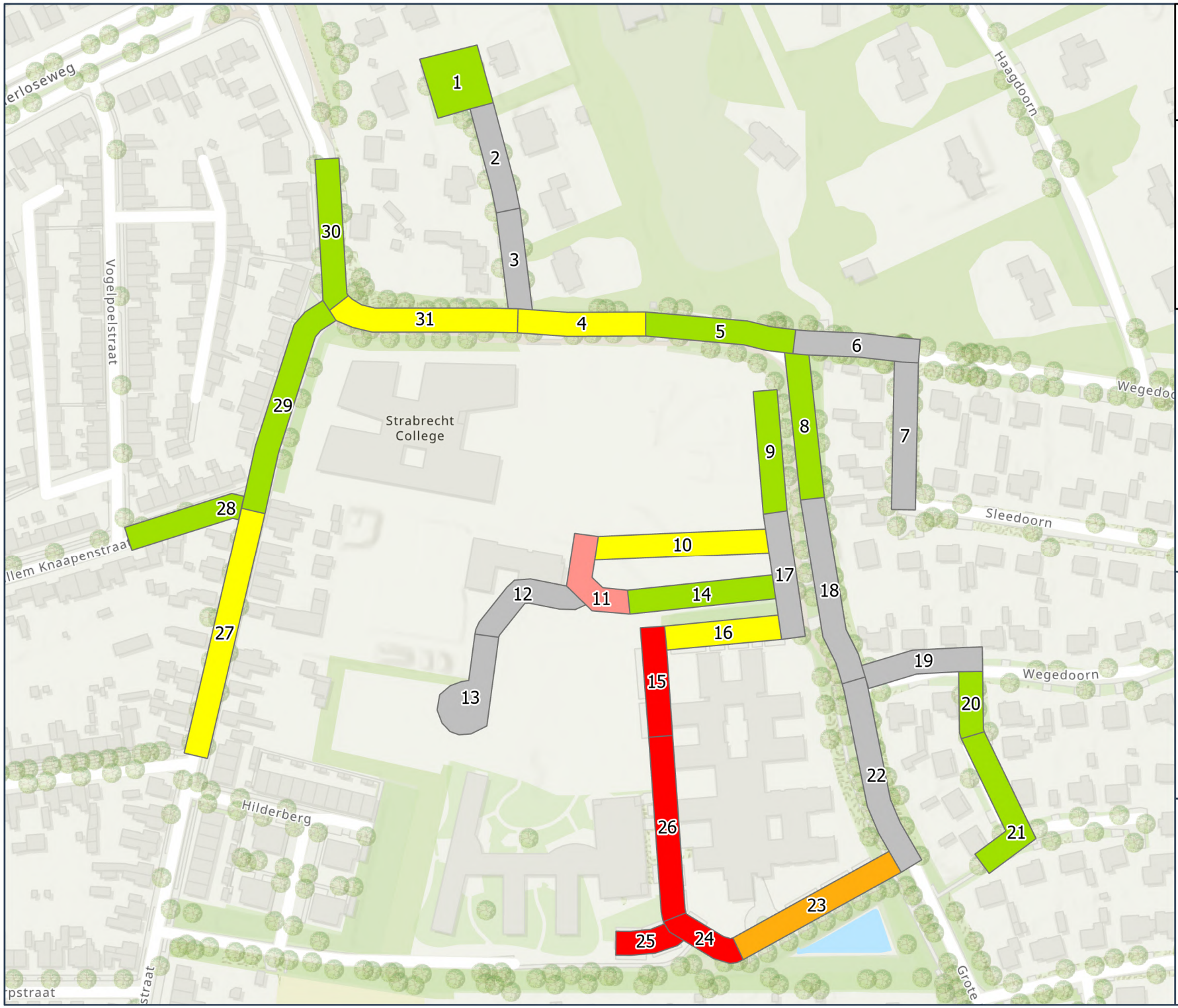

buiten~ruimte

Locatie

Strabrecht college e.o.
Geldrop

Telmoment

Dag: Dinsdag
Datum: 26 september 2023
Tijd: 8:30

Legenda

- Bezetting zonder capaciteit
- < 50%
- 50% - 75%
- 75% - 90%
- 90% - 100%
- > 100%
- Geen capaciteit

Bijzonderheden

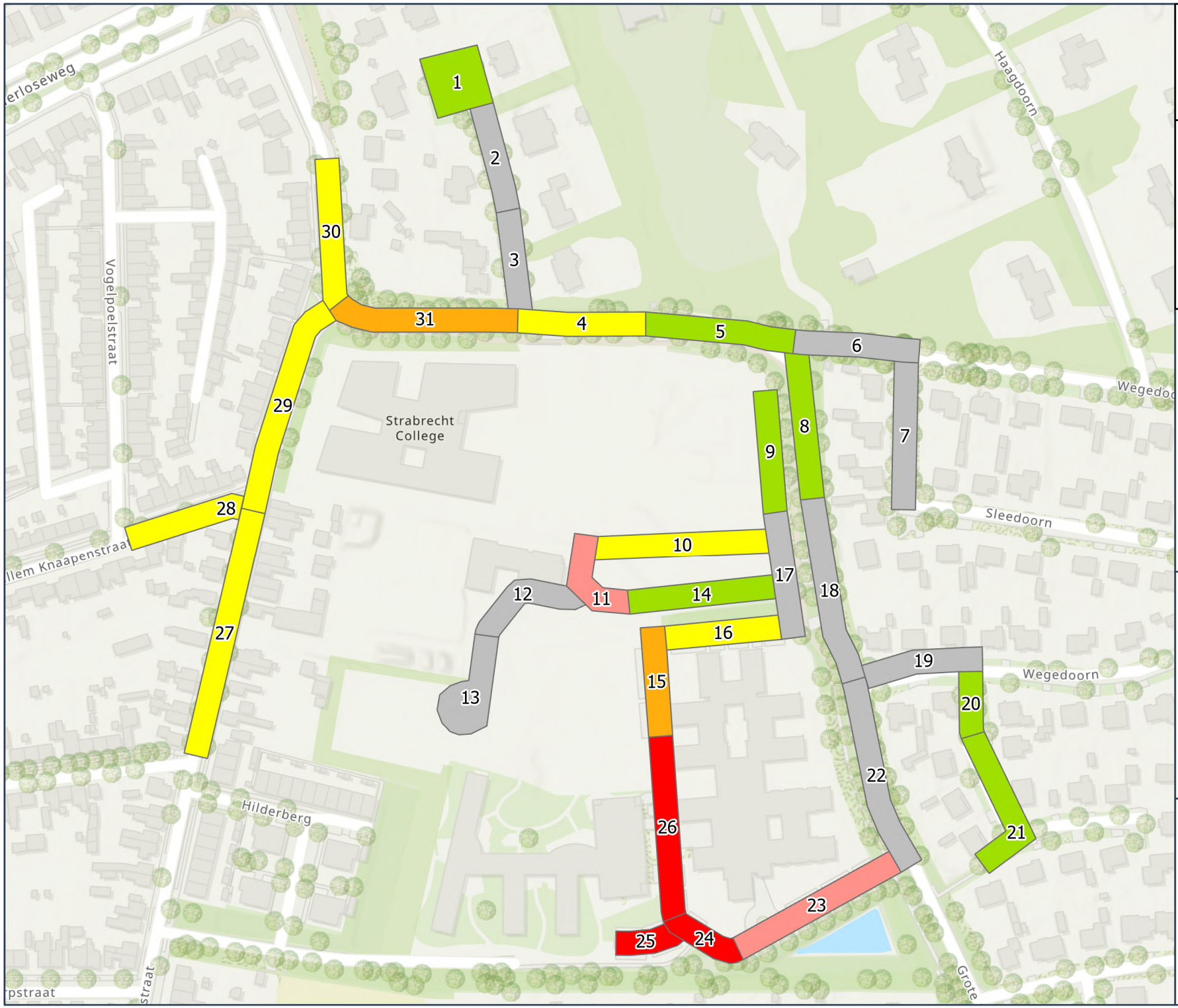

buiten~ruimte

Locatie

Strabrecht college e.o.
Geldrop

Telmoment

Dag: Dinsdag
Datum: 26 september 2023
Tijd: 11:00

Legenda

- Bezetting zonder capaciteit
- < 50%
- 50% - 75%
- 75% - 90%
- 90% - 100%
- > 100%
- Geen capaciteit

Bijzonderheden

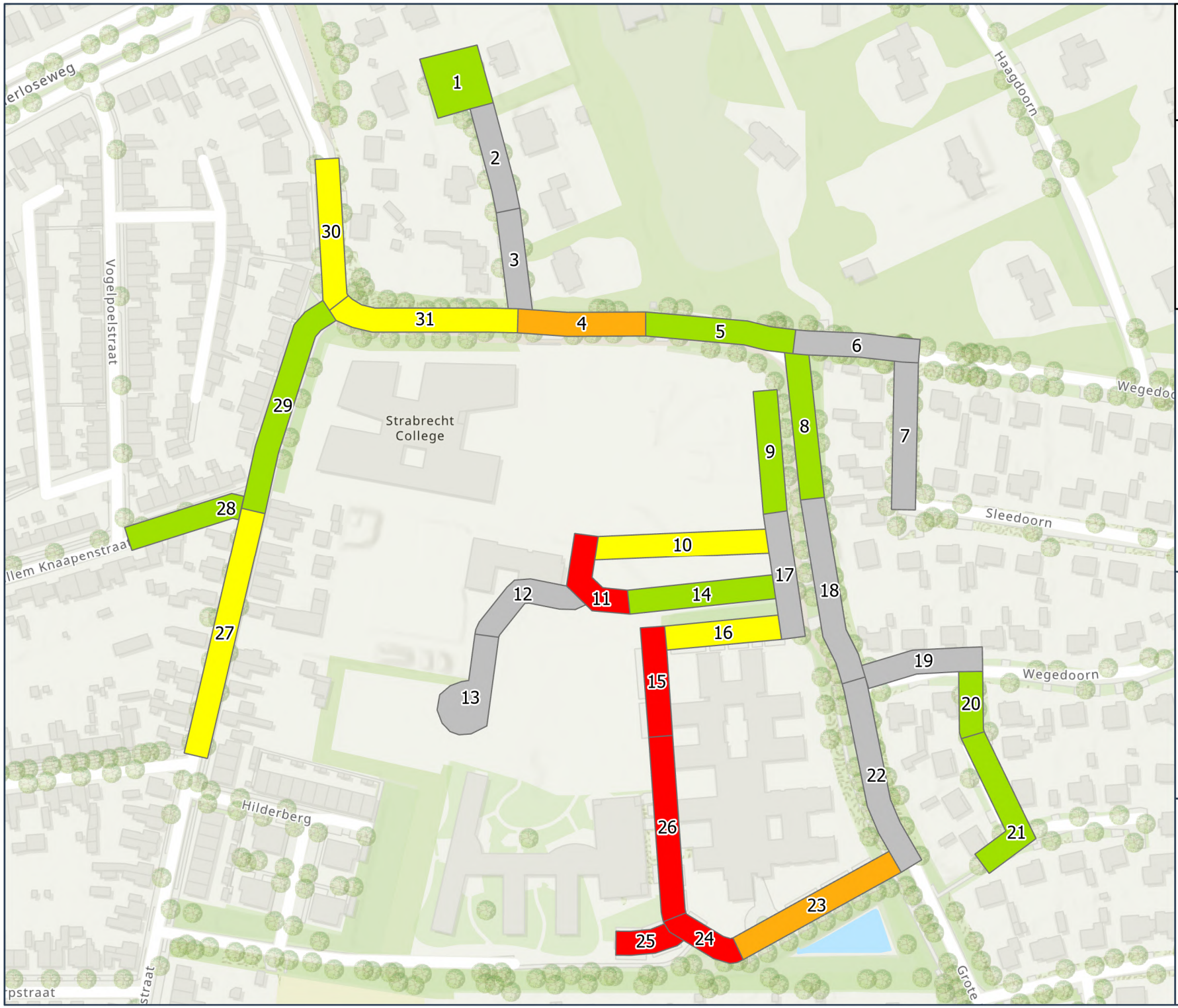

buiten~ruimte

Locatie

Strabrecht college e.o.
Geldrop

Telmoment

Dag: Dinsdag
Datum: 26 september 2023
Tijd: 13:45

Legenda

- Bezetting zonder capaciteit
- < 50%
- 50% - 75%
- 75% - 90%
- 90% - 100%
- > 100%
- Geen capaciteit

Bijzonderheden

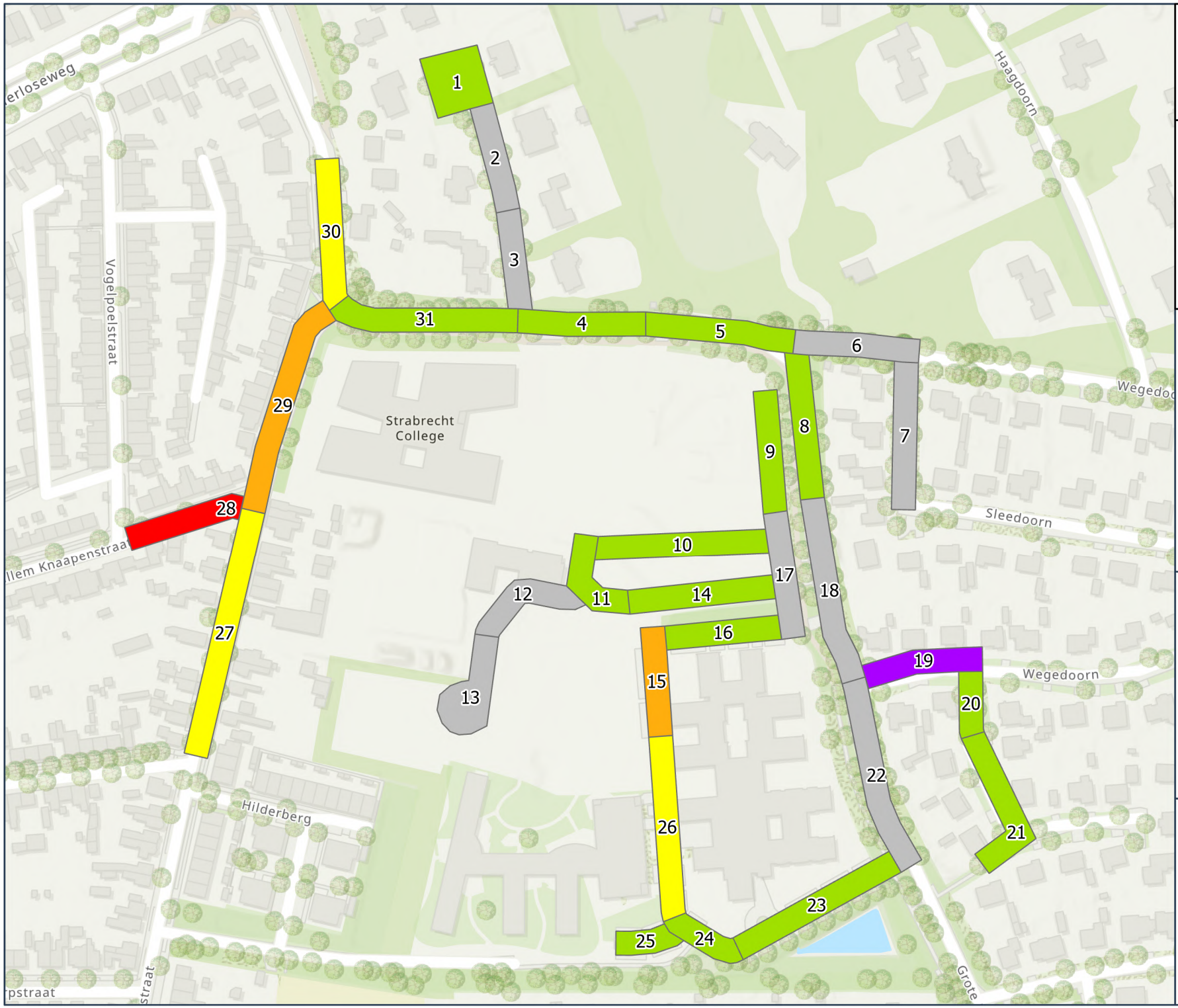

buiten~ruimte

Locatie

Strabrecht college e.o.
Geldrop

Telmoment

Dag: Dinsdag
Datum: 26 september 2023
Tijd: 20:00

Legenda

- Bezetting zonder capaciteit
- < 50%
- 50% - 75%
- 75% - 90%
- 90% - 100%
- > 100%
- Geen capaciteit

Bijzonderheden

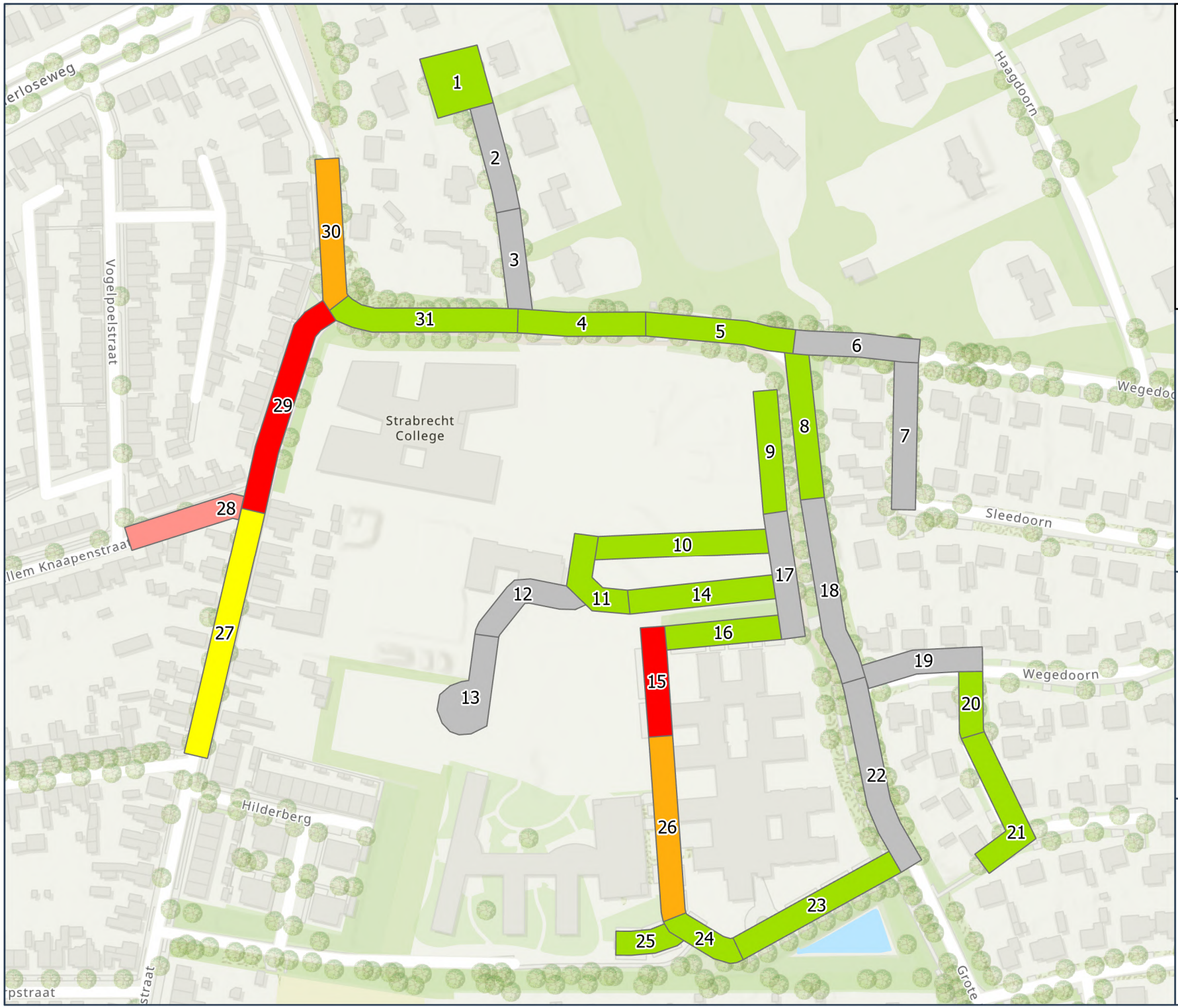

buiten~ruimte

Locatie

Strabrecht college e.o.
Geldrop

Telmoment

Dag:	Zaterdag
Datum:	30 september 2023
Tijd:	20:00

Legenda

- Bezetting zonder capaciteit
- < 50%
- 50% - 75%
- 75% - 90%
- 90% - 100%
- > 100%
- Geen capaciteit

Bijzonderheden

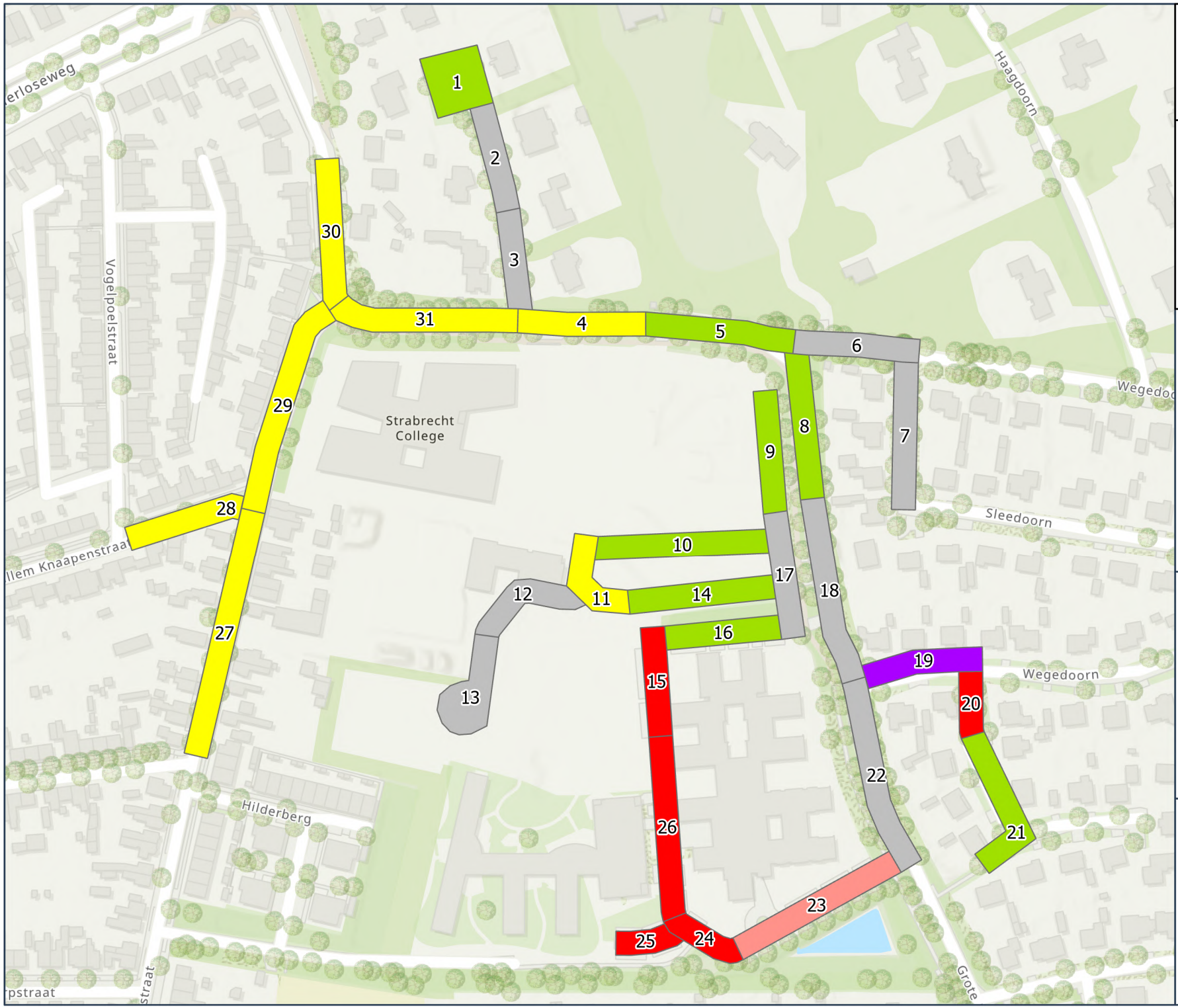

buiten~ruimte

Locatie

Strabrecht college e.o.
Geldrop

Telmoment

Dag: Donderdag
Datum: 5 oktober 2023
Tijd: 8:30

Legenda

- Bezetting zonder capaciteit
- < 50%
- 50% - 75%
- 75% - 90%
- 90% - 100%
- > 100%
- Geen capaciteit

Bijzonderheden

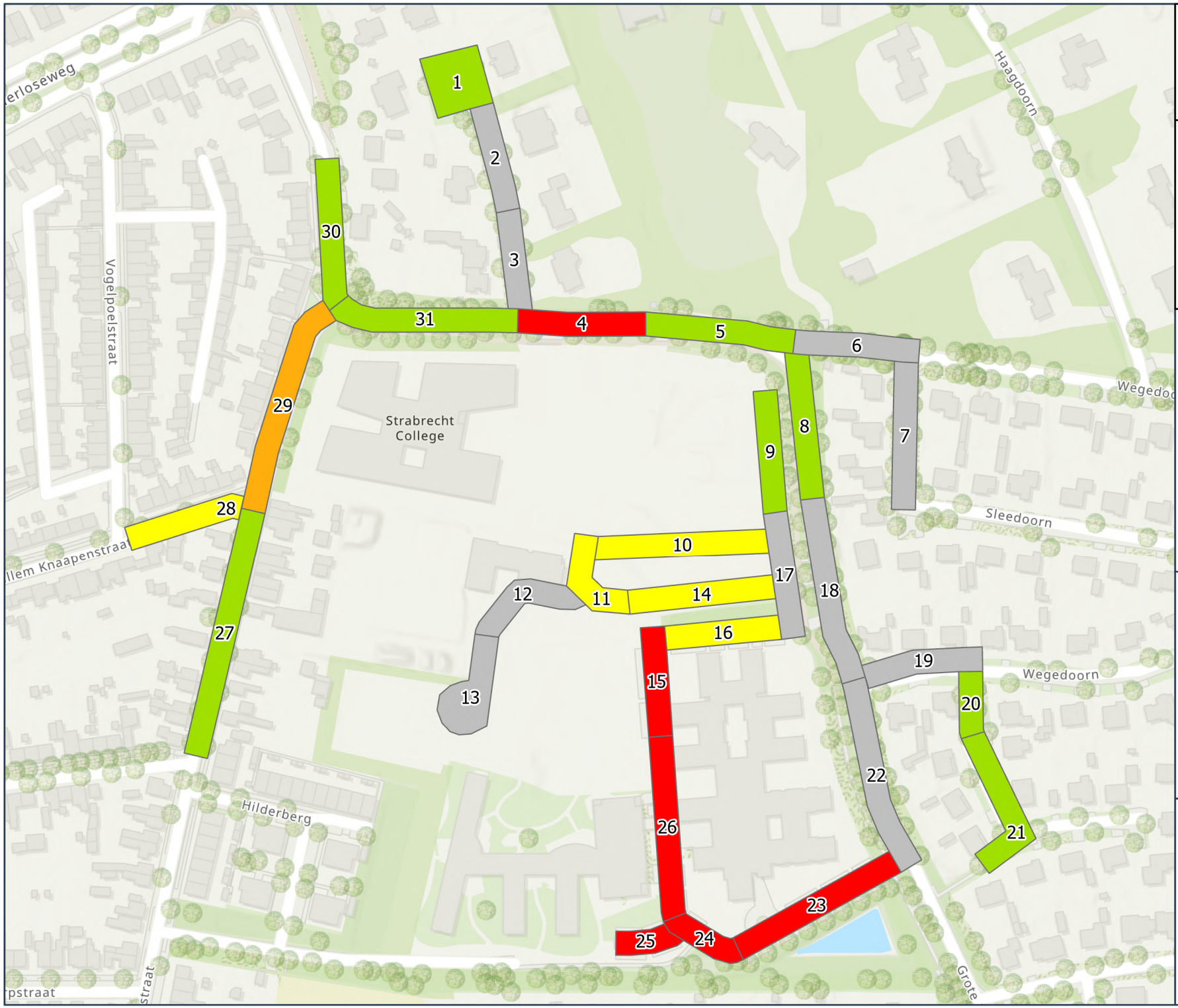

buiten~ruimte

Locatie

Strabrecht college e.o.
Geldrop

Telmoment

Dag: Donderdag
Datum: 5 oktober 2023
Tijd: 11:00

Legenda

- Bezetting zonder capaciteit
- < 50%
- 50% - 75%
- 75% - 90%
- 90% - 100%
- > 100%
- Geen capaciteit

Bijzonderheden

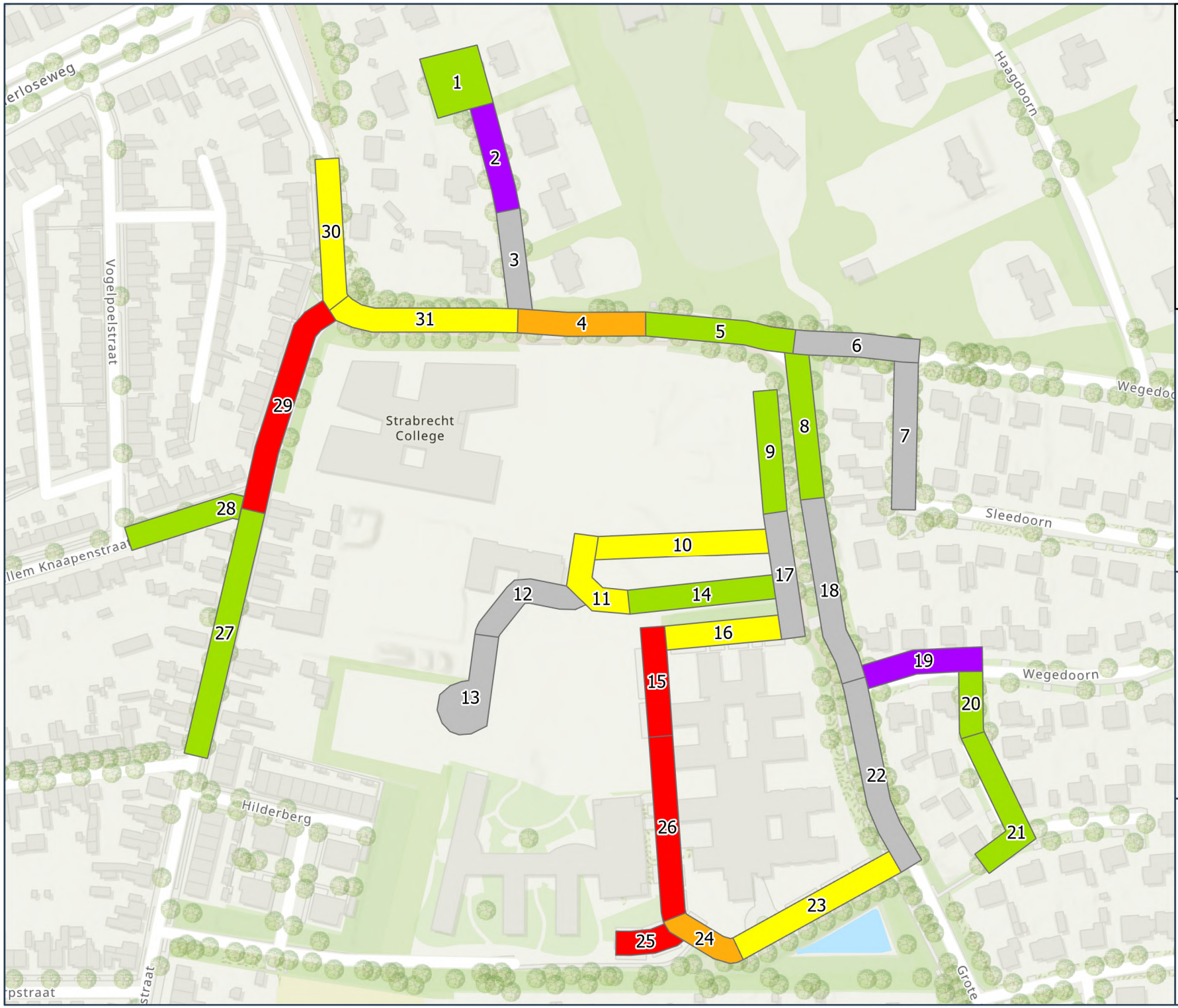

buiten~ruimte

Locatie

Strabrecht college e.o.
Geldrop

Telmoment

Dag:	Donderdag
Datum:	5 oktober 2023
Tijd:	13:00

Legenda

- Bezetting zonder capaciteit
- < 50%
- 50% - 75%
- 75% - 90%
- 90% - 100%
- > 100%
- Geen capaciteit

Bijzonderheden

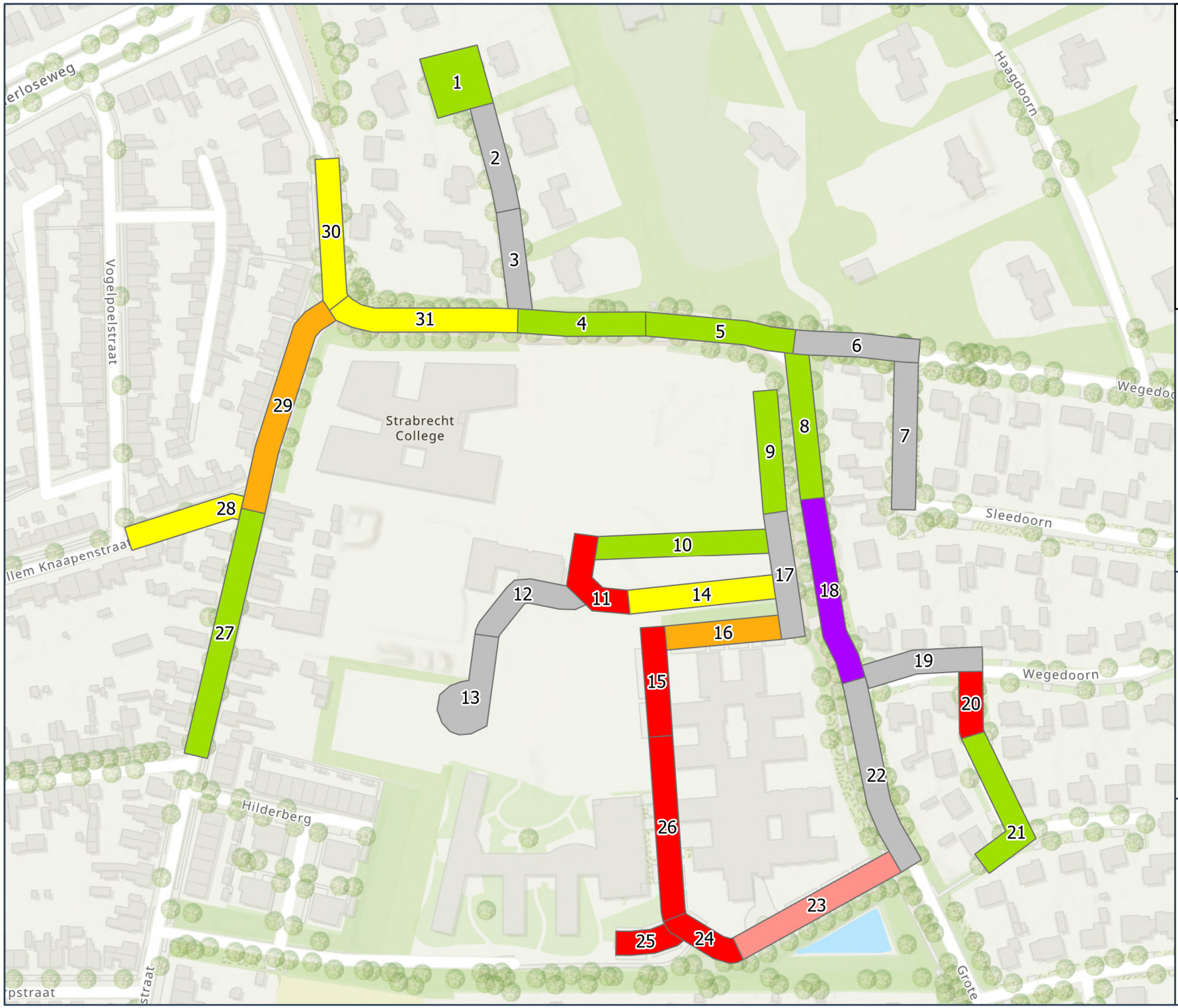

buiten~ruimte

Locatie

Strabrecht college e.o.
Geldrop

Telmoment

Dag:	Donderdag
Datum:	5 oktober 2023
Tijd:	15:00

Legenda

- Bezetting zonder capaciteit
- < 50%
- 50% - 75%
- 75% - 90%
- 90% - 100%
- > 100%
- Geen capaciteit

Bijzonderheden

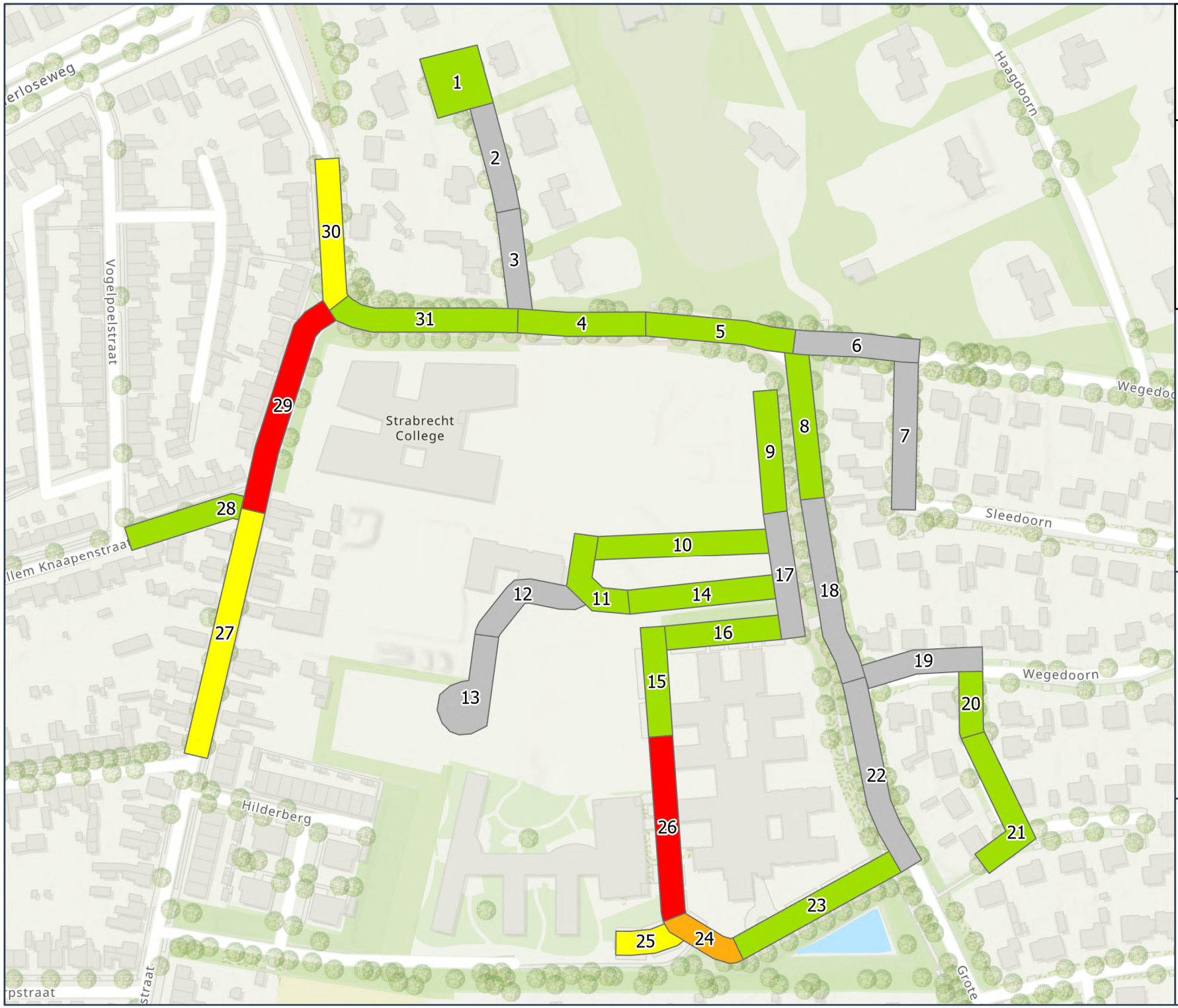

buiten~ruimte

Locatie

Strabrecht college e.o.
Geldrop

Telmoment

Dag: Donderdag
Datum: 5 oktober 2023
Tijd: 20:00

Legenda

- Bezetting zonder capaciteit
- < 50%
- 50% - 75%
- 75% - 90%
- 90% - 100%
- > 100%
- Geen capaciteit

Bijzonderheden

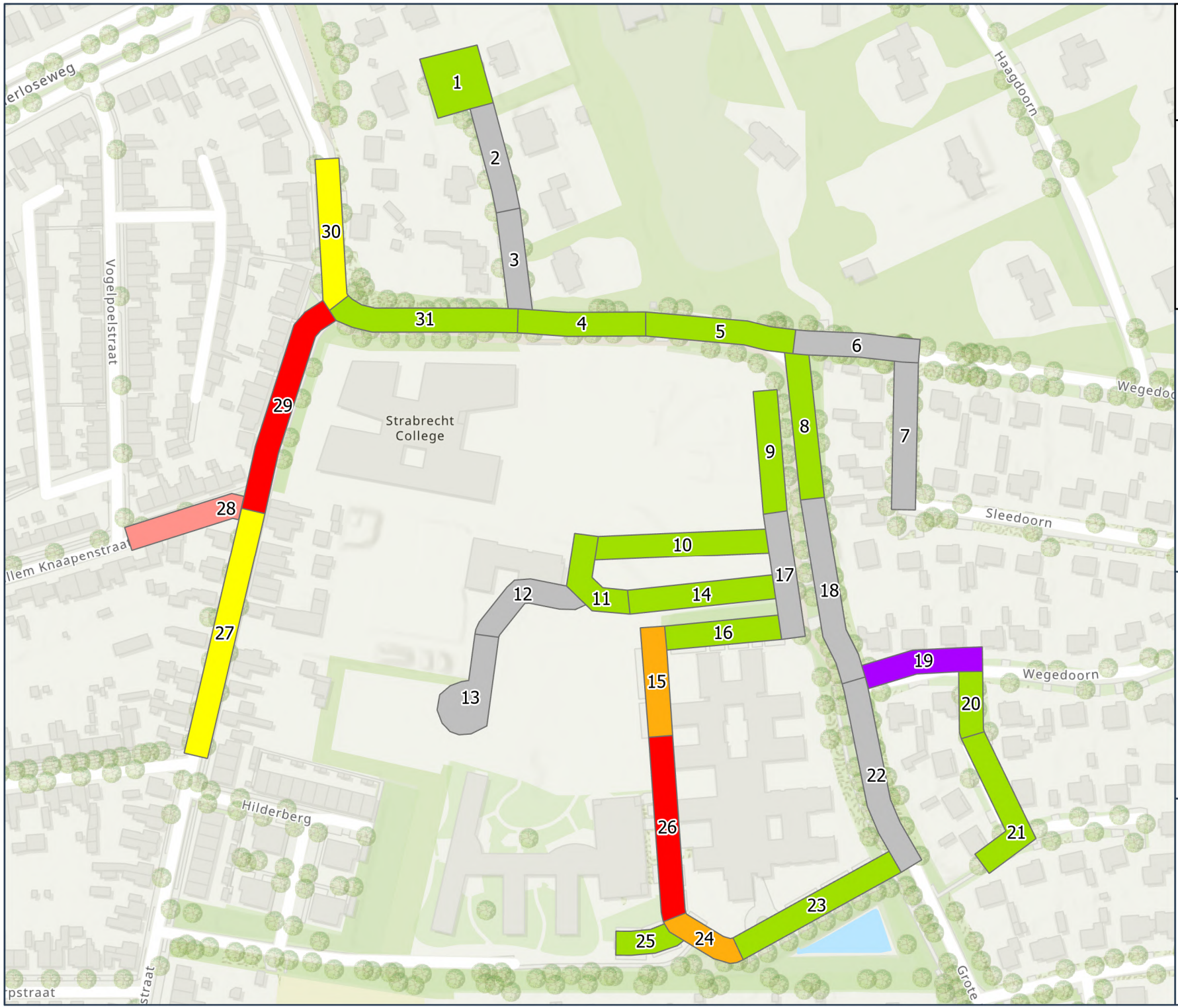

buiten~ruimte

Locatie

Strabrecht college e.o.
Geldrop

Telmoment

Dag: Zaterdag
Datum: 7 oktober 2023
Tijd: 20:00

Legenda

- Bezetting zonder capaciteit
- < 50%
- 50% - 75%
- 75% - 90%
- 90% - 100%
- > 100%
- Geen capaciteit

Bijzonderheden

Frisselsteinstraat 5 | 5461 AD Veghel | 0413-341393 | info@buiten-ruimte.nl
Bank NL76 RABO 0112 2314 70 | **BTW** 8577.10.953.B01 | **KvK** 69059586