Veiligheidsregio
HOLLANDS MIDDEN

Sitrap Covid-19

Nummer en datum	**Nummer 29, 29-04-2021**
Dienstdoende Operationeel Leider	**Tjeerd Neumann**
Verstuurd aan	**RBT**
De sitrap verschijnt wekelijks op woensdag voor het ROT-C. Hij wordt opgesteld door de sectie IM en wordt na het ROT-C geactualiseerd doorgestuurd naar het RBT.	

1) Algemene situatie landelijk / regionaal

Landelijk

Met ingang van 1 december 2020 is de tijdelijk wet maatregelen Covid-19 (Twm) van kracht. In de afgelopen weken zijn onder de Twm diverse ministeriële regelingen in werking getreden. Op 9 februari jl. is de Tijdelijke wet maatregelen Covid-19 verlengd tot 1 juni 2021.

In de persconferentie van 20-04-2021 heeft het kabinet aangegeven de eerste stap van het openingsplan te willen zetten. Vanaf maandag 26 april mochten HBO en WO studenten 1 dag per week fysiek les krijgen. En op woensdag 28 april zijn de volgende versoepelingen doorgevoerd:

- Terrassen mogen open van 12:00-18:00 uur; *(met voorwaarden)*
- Niet essentiële detailhandel mag open zonder afspraak; *(met voorwaarden)*
- Markten open ook voor de non-food;
- De avondklok vervalt (vanaf 28-4, 04:30);
- Uitvaarten mogen naar 100 personen;
- Thuisbezoek maximaal 2 personen per dag
- Theorie-examens voor het rijbewijs weer toegankelijk.

Zie bijlage 1 voor een samenvatting van de coronamaatregelen vanaf 28 april.
De volgende persconferentie over mogelijk nieuwe versoepelingen per 11 mei staat gepland voor maandagavond 3 mei.

Besmettingen landelijk

Alle 25 veiligheidsregio's zitten in het risiconiveau zeer ernstig.

Het aantal nieuwe besmettingen is landelijk toegenomen de afgelopen week. In week 16 (19-04 t/m 25-04) was sprake van 57.304 nieuwe besmettingen. In week 15 waren dat er 53.168 (+7,7%).

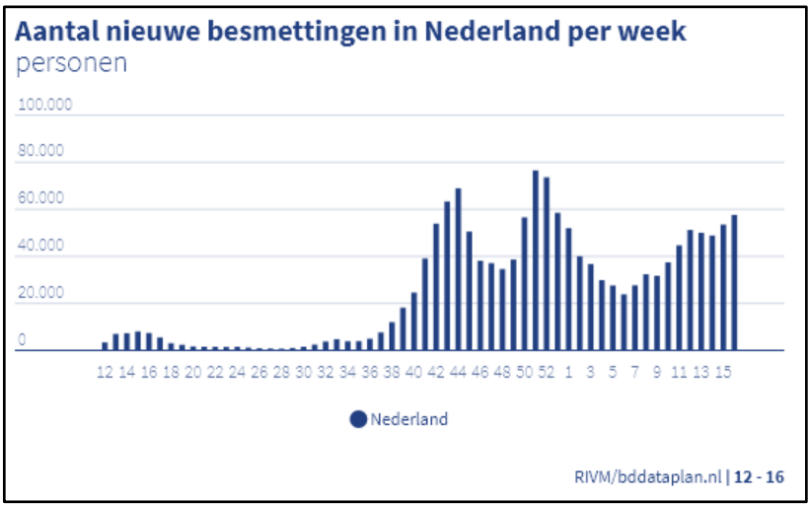

Figuur 1: Aantal nieuwe besmettingen per week in Nederland t/m week 16 (t/m 25-04-2021) (bron: eengezonderhollandsmidden.nl)

Besmettingen Regionaal

De afgelopen week (16) zijn in de GGD teststraten binnen Hollands Midden 24.857 testen afgenomen. In week 16 zijn in totaal 2.835 personen uit Hollands Midden positief getest op corona (t.o.v. 2.768 in week 15). Een stijging van 2,4%.

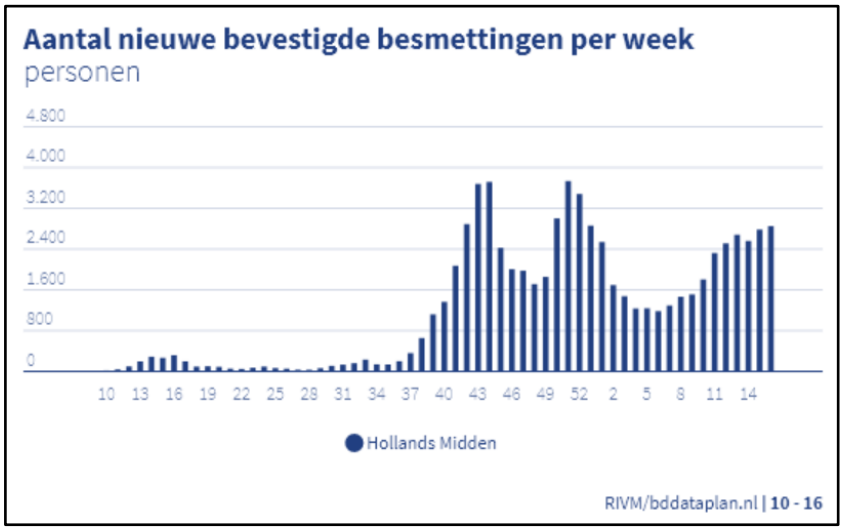

Figuur 2: Aantal nieuwe besmettingen per week in Hollands Midden t/m week 16 (bron: eengezonderhollandsmidden.nl)

Het percentage positief geteste personen in de teststraten van de GGD-HM is in week 16 lager dan de week ervoor: 10,5% t.o.v. 10,9% in week 15. In de onderstaande tabel is zijn de percentages positief geteste personen (in teststraten) per week tussen Hollands Midden en Nederland vergeleken. In week 16 was dat percentage van Holland Midden gelijk aan dat van Nederland (10,5%).

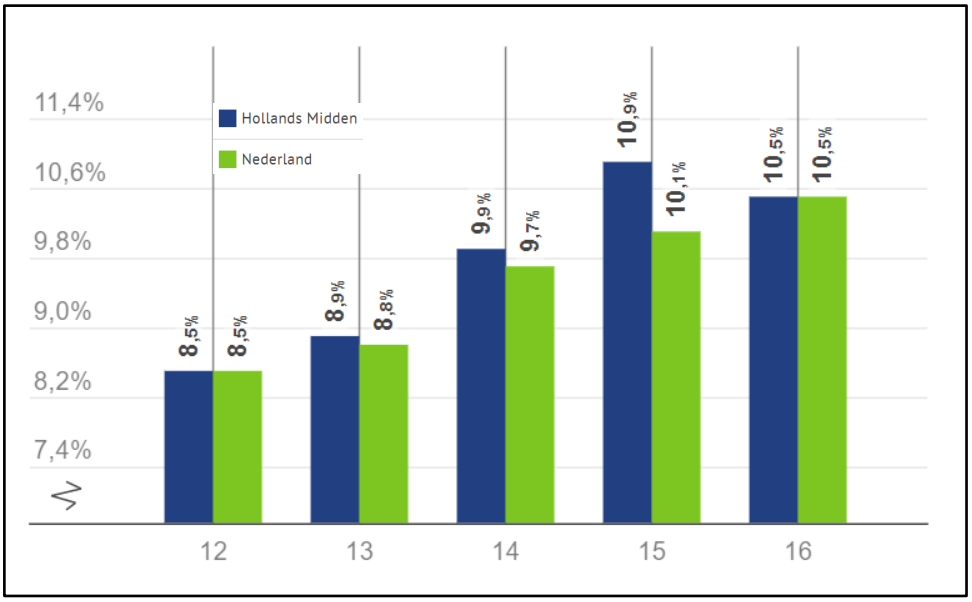

Figuur 3: Vergelijking van percentage positief geteste personen per week tussen Hollands Midden en Nederland in de laatste 5 weken.

In Hollands Midden was het aantal nieuwe besmettingen in de afgelopen week 348 personen per 100.000 inwoners. Dit is weer meer dan in week 15 (340) en boven de risiconiveaugrens ‘zeer ernstig’. Ook is dit hoger dan het landelijk aantal besmettingen per 100.000 inwoners (328) In figuur 4 is het aantal nieuwe besmettingen per 100.000 inwoners per week weergegeven met drisiconiveaugrenzen.

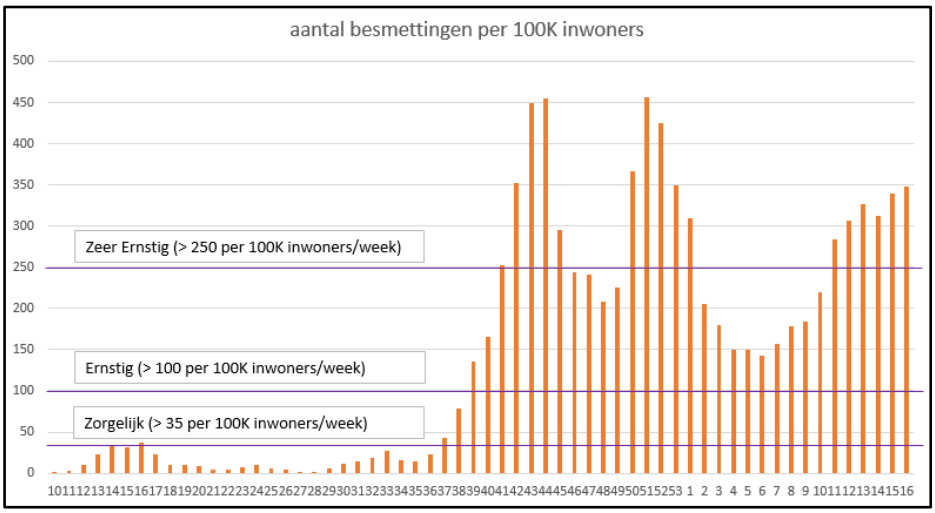

Figuur 4: Het aantal nieuwe besmettingen per week per 100.000 inwoners in Hollands Midden

2) Capaciteit ziekenhuizen en intensive care

Landelijk

Bij de al hoge bezetting op de IC geeft de prognose een stabilisatie aan op dit hoge niveau.

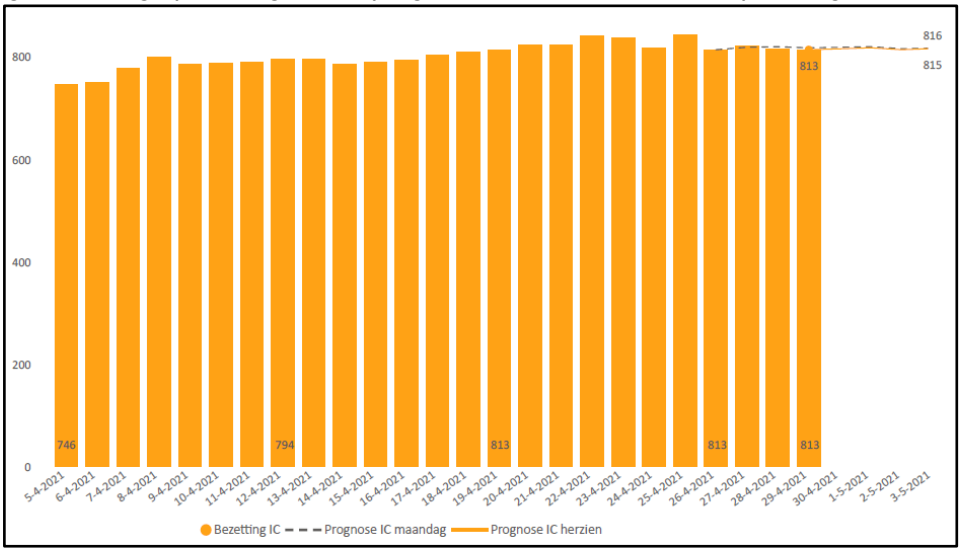

Figuur 5: Bezetting en prognose IC bedden met Covid-19 patiënten (bron: LCPS 29-04-2021)

Voor de kliniek geeft de huidige prognose een lichte stijging aan. Door de fluctuatie van de aantallen nieuwe patiënten per dag en de variatie in ligduur per patiënt blijft het voor het LCPS lastig om prognoses te doen langer dan enkele dagen vooruit.

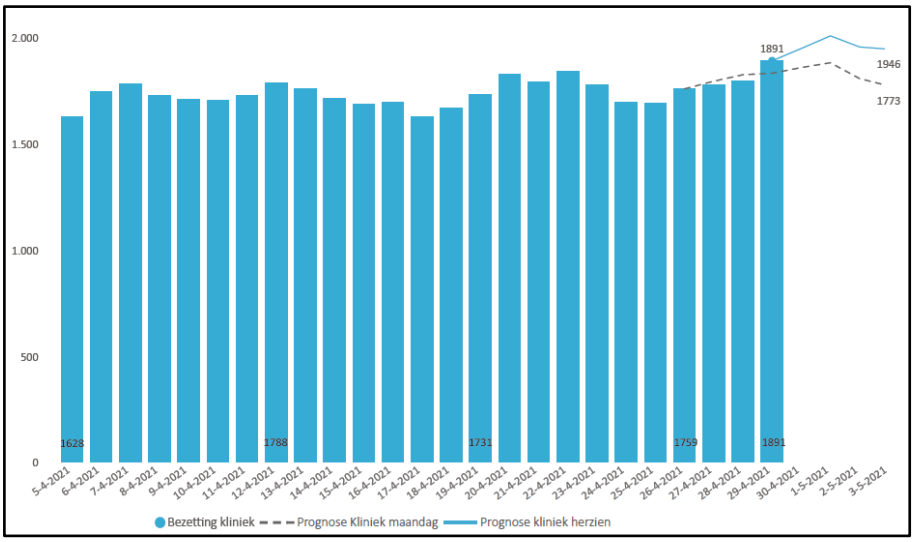

Figuur 6: Bezetting en prognose kliniekbedden met Covid 19 patiënten (bron: LCPS 29-04-2021)

In figuur 7 is het aantal nieuwe opgenomen patiënten met Covid-19 in Hollands Midden weergegeven. Dit aantal is gedaald, 63 nieuwe opnames t.o.v. 83 in week 15.
Eerder rapporteerden wij voor week 15 maar 51 nieuwe opnames. Dit blijken er 83 geweest te zijn.
De nu gerapporteerde 63 voor week 16, zijn waarschijnlijk ook nog niet volledig.

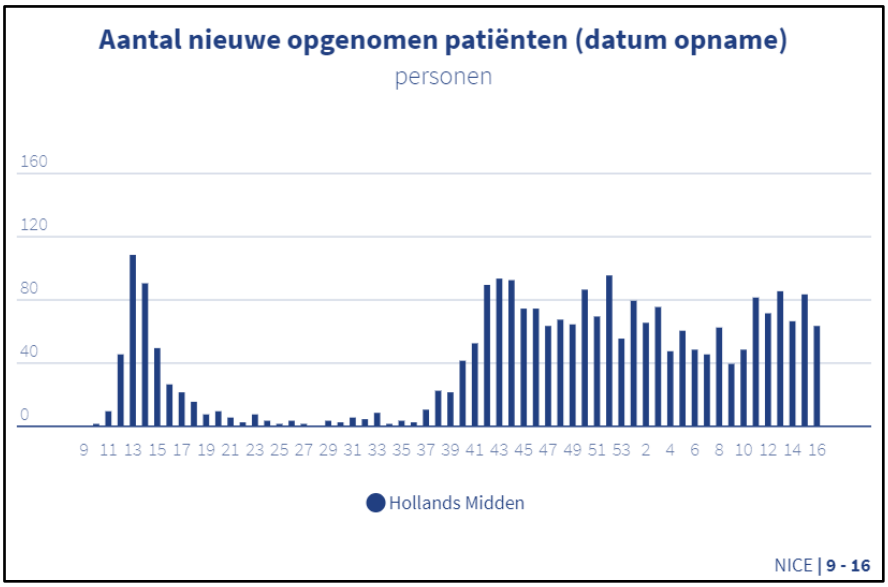

Figuur 7: aantal nieuwe in het ziekenhuis opgenomen patiënten met Covid 19 per week in Hollands Midden (bron: www.eengezonderhollandsmidden.nl)

Het kan voorkomen dat een reeds opgenomen patiënt, later covid-19 blijkt te hebben. Deze wordt dan met terugwerkende als zodanig geregistreerd. Ook blijkt dat de administratie soms wat achter loopt.

Het aantal ziekenhuisopnames is een van de criteria (het aantal ziekenhuisopnames per 1 miljoen inwoners per week) voor het bepalen van het risiconiveau per regio. In figuur 8 is de status van Hollands Midden o.b.v 21 - 27 april 2021 vermeld.

Het andere criterium is het aantal positieve testen per 100.000 per week. De formele aanpassing van het inschalingsniveau gebeurt op landelijk niveau.



Figuur 8: Status Hollands Midden
Aantal Positieve testen per 100.000 inw. per week in week 16
bron: www.eengezonderhollandsmidden.nl
Aantal Ziekenhuisopnames per 1 mlj. inw. per week, o.b.v. 21-27 april,
bron: www.coronadashboard.rijksoverheid.nl

3) Terugkoppeling duidingstafel (28-04-2021)
(voor vragen over (nadere analyse van) de gemeentelijke besmettingscijfers aan de GGD is de afspraak dat deze vanuit de gemeente via de duidingstafel worden aangemeld en besproken; hiervoor kan het mailadres rot@vrhm.nl worden gebruikt; om capaciteitsreden wordt per keer gekeken naar de meest in het oog springende gemeente)

Woensdag 28 april is er geen duidingstafel geweest.

4) Vaccineren
Tot en met week 16 zijn 110.030 inwoners uit de regio voor de eerste keer gevaccineerd (13,5% van alle inwoners) en 42.113 voor de tweede keer (5,2%) en dus zo goed mogelijk beschermd. Uit de cijfers blijkt duidelijk de versnelling in prikken die de afgelopen weken heeft plaats gevonden.

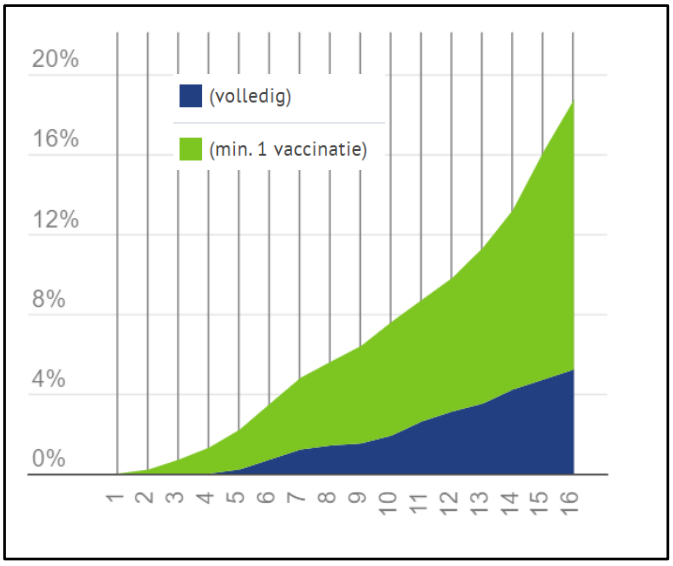

Figuur 9: Percentage inwoners van Hollands Midden gevaccineerd door de GGD

5) Continuïteit hulpdiensten en vitale sectoren
Continuïteit hulpdiensten
Er zijn geen verstoringen gemeld in de inzetbaarheid van de hulpdiensten.

Continuïteit vitale sectoren
Op dit moment zijn er geen verstoringen m.b.t. de continuïteit van de vitale sectoren gemeld. Er is driewekelijks contact (4 mei 2021 eerstvolgende contactmoment) met onze vitale partners.

6) Naleving en handhaving
Vooruitblik komende weken
Gemeenten en politie hebben zich voorbereid op de verwachte toename van drukte in de openbare

ruimte door de versoepelingen die per 28 april in zijn gegaan. In combinatie met het verwachte mooiere weer de komende weken vraagt dit weer meer van toezicht en handhaving.

Terugblik afgelopen week
Van 19 tot en met 25 april hebben zich erg weinig noemenswaardige incidenten plaats gevonden die betrekking hadden tot de avondklok/Covid.
Wel zijn er enkele bekeuringen uitgeschreven i.v.m. het niet naleven van de avondklok.

Leiden 24-04-2021
Naar aanleiding van een melding zijn de collega's op 24-04-2021 ter plaatse gegaan op de Haven 1 te Leiden, hier bleek een feestje gaande in een bloemenwinkel.
Het feest is beëindigd na een goed gesprek met de eigenaresse en besloten is geen bekeuringen te schrijven. De aanwezige zijn wel gewaarschuwd dat zij een bekeuring riskeren als zij naar huis gaan en dus tijdens de avondklok over straat moeten.

Alphen aan den Rijn 24-04-2021
Tijdens de surveillance zagen de collega's disco lampen schijnen vanaf de Ridderbuurt 3. Hier bleek een feestje met drank en drugs in een pand alwaar ook een kinderdag verblijf is gevestigd. 19 personen waren aanwezig en bleven slapen in een ruimte van het kinderdagverblijf. Het kinderdagverblijf was niet bereikbaar vanuit de geïmproviseerde slaapruimte. De uitlevering van de drugs werd gevorderd, resultaat: 28xtc pillen, 6 zakjes wit poeder, 1 ponypack ketamine, klein beetje hasj. De eigenaar van kinderdagverblijf is aangesproken op diens verantwoordelijkheden met betrekking tot de drugs en het kinderdagverblijf.
(Bron: Politie)

Afloop beelden avondklok en sfeerbeeld rond en op Koningsdag
De afloop van de avondklok (28 april) en Koningsdag (27 april) vallen niet in de rapportage-periode (week 16) van deze sitrap. Gezien de actualiteit wordt hieronder toch een eerste sfeerbeeld geschetst. Dit sfeerbeeld is alleen afkomstig van politie en zal later aangevuld worden met sfeerbeelden en cijfers van de gemeenten. Het complete beeld wordt beschreven in de sitrap van volgende week.

ma 26-04-2021 - Sfeerbeeld avondklok
De nacht gaf een drukker als normaal beeld met betrekking tot feesten. In totaal 32 meldingen waarvan circa 24 om feesten gingen. Variërend van 6 tot 25 personen, al dan niet met professionele geluids- en lichtapparatuur. Het was regiobreed en ging van achtertuin naar studentenhuis tot notariskantoor.

di 27-04-2021 - Sfeerbeeld Koningsdag
Tijdens Koningsdag hebben zich meerdere incidenten voorgedaan die betrekking hebben op overlast en samenscholing. Op meerdere plekken -parken, pleinen, stranden- zijn collega's ter plaatse gegaan en hebben een enkel incident verbaliserend opgetreden. De noemenswaardige incidenten zijn hieronder geclusterd.

Katwijk:
Er kwam een melding binnen over een feest waarbij 100 man op de strand aanwezig waren. Het betrof het strand aan de Boulevard Zeezijde bij strandtent. De burgemeester werd in kennis gesteld en besloot dat er niet opgetreden hoefde te worden.

Leiden:
Er kwam een melding binnen dat er een feest gaande zou zijn in het Plantsoenpark en dat hierbij gebruik gemaakt zou worden van alcohol/drugs. Door de collega's ter plaatse werd het aantal aanwezigen op ongeveer 600 personen geschat. Omstreeks 15:00 werden de aanwezigen door de collega's en gemeentelijke handhavers verzocht het gebied te verlaten, hieraan werd gehoor aan gegeven. De situatie was vervolgens beheersbaar en de overlast was verdwenen. Hierna liep het park langzaam weer vol en werden er gedurende de middag/avond 2 personen aangehouden ter zake belediging en openlijk geweld. Later in de avond ontstonden er ongeregeldheden, zie het aparte bericht voor meer informatie hierover:

Naar aanleiding van de overlast in het Plantsoenpark heeft politie het park. In overleg met de sectorleiding en de burgemeester werd besloten om niet op te treden. Rond 20:30 uur werden er verschillende vechtpartijen gezien in het park, hierbij werd gebruikt gemaakt van flessen en kettingsloten. Na overleg werd besloten om alsnog het park te ontruimen om verdere escalatie te voorkomen. Politiemensen werden daarbij bekogeld met glas. De politie heeft meerdere charges uitgevoerd en het park werd ontruimd. Omstreeks 21:30 uur was de rust teruggekeerd. Politie heeft één persoon aangehouden.

Krimpen aan den Lek:
Er kwamen meerdere meldingen binnen uit Krimpen aan den Lek in verband met een kroegentocht en bijbehorende overlast. Het bleek te gaan om een kroegentocht. Na verloop van tijd werd de sfeer grimmiger en ontaardde het feest in meerdere vechtpartijen waarbij verschillende groepen betrokken waren. Er waren rond de 200 man aanwezig.

Noordwijk
Er kwam een melding binnen dat er een feest gaande was 100+ man bij strandclub.

Ontheffingen
Afgelopen week zijn geen ontheffingsaanvragen ingediend.

Handhaving
Het operationeel handhavingskader Twm Covid-19 wordt door de gemeenten en de politie uitgevoerd. Belangrijk onderdeel blijft de netwerkbenadering die lokaal wordt vormgegeven. Het aangepaste handhavingskader waarin de versoepelingen die op 28 april ingaan zijn opgenomen wordt 3 mei in het RBT besproken.

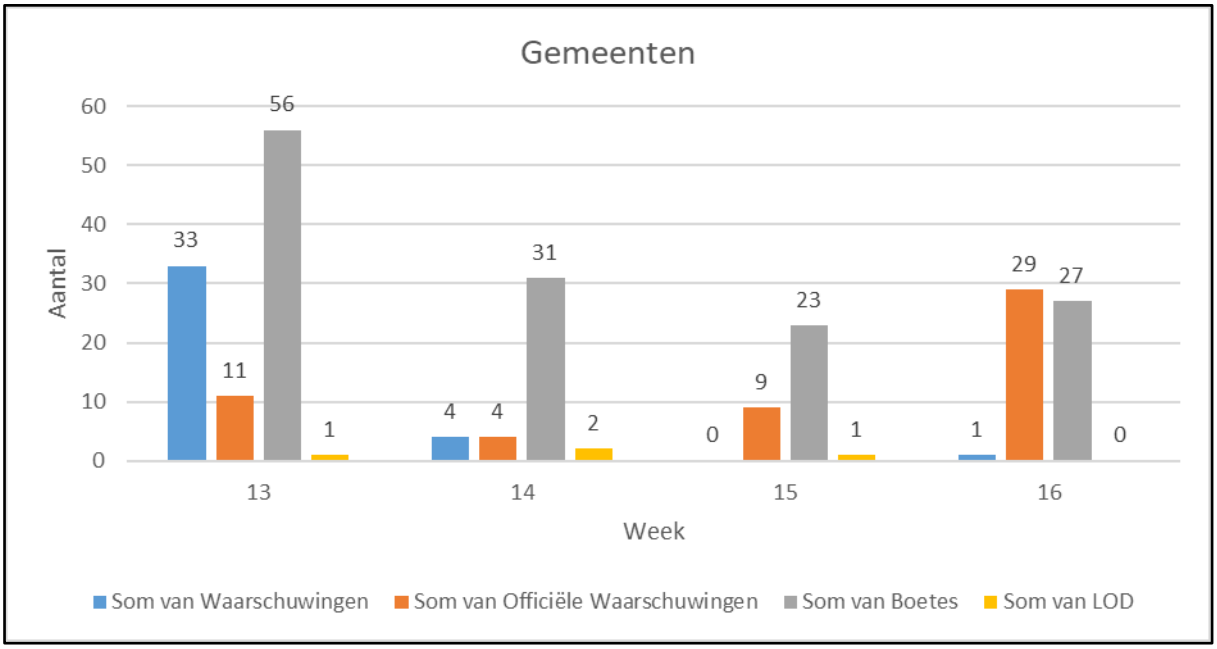

Figuur 10 (officiële) waarschuwingen, boetes en Lasten onder dwang (LOD) (bron: handhaving gemeenten)

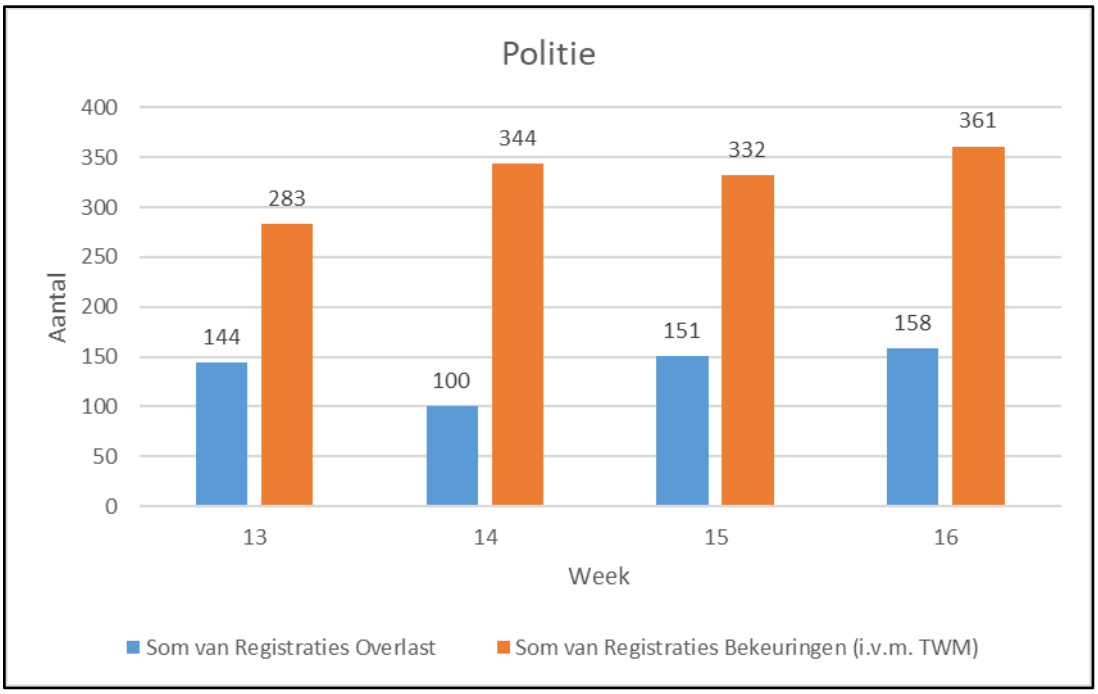

Figuur 11: Overlastmeldingen en bekeuringen (bron: politiegegevens Eenheid Den haag)

7) Scenario's

Op dit moment worden geen nieuwe scenario's uitgewerkt. Wel wordt een scan gedaan op de verwachte effecten van de volgende stappen in het openingsplan op de openbare orde en veiligheid.

8) Evenementen

Er geldt nog steeds een verbod op alle evenementen. Wekelijks krijgen we van de evenementen-coördinator bericht over bijzonderheden in de regio. Voor komende periode geen bijzonderheden te melden.

9) Communicatie en Omgevingsanalyses

De landelijk kernboodschap landelijk aangepast en luidt nu: Hou *afstand* van elkaar.
De communicatiestrategie wordt landelijk ingezet op de basisregels: handen wassen, afstand houden, testen. Op vrijdag 23 april is de woordvoeringslijn 'Remmend versoepelen' gedeeld met de gemeenten samen met de notitie hierover.

Regionaal was (t/m 28 april) regionaal ingezet om de basisregels onder anderstaligen (Turks en Arabisch) onder de aandacht te brengen. Door een campagne via Facebook zijn 7120 Turks sprekende personen en 12640 Arabisch sprekende personen bereikt.

In de omgevingsanalyse vallen de volgende (regionale) thema's op:
1) wisselende reacties op drukte Koningsdag – gemeenten roepen op thuis te vieren en vanaf 28.4 voorzichtig om te gaan met versoepelingen.
2) Katwijk: honderden hossende jongeren op het strand.
3) 54 miljoen bezuinigingen LUMC: >100 boze en negatieve reacties.
4) Drukte bollenvelden en asociaal gedrag.

10) Informatie voor het RBT:

Het eerstvolgende RBT staat gepland op maandag 3 mei om 21:00 uur.

Bijlage 1, Samenvatting van de coronamaatregelen vanaf 28 april

20 april 2021

Rijksoverheid

Coronaregels

28 april tot en met minstens 10 mei 2021

