Participatie

onder de Omgevingswet

8 maart 2022



Definitie participatie Omgevingswet

- het in een vroegtijdig stadium betrekken van belanghebbenden (burgers, bedrijven, maatschappelijke organisaties en bestuursorganen) bij het proces van de besluitvorming over een project of activiteit.

Waarom participatie

- Integrale afweging : alle belangen en afwegingen op tafel;
- Grotere betrokkenheid van samenleving bij beleidsvorming;
- Meer ruimte maatschappelijke initiatieven in de fysieke leefomgeving;
- Draagvlak;
- Vertrouwen;

- Participatie is maatwerk (niet iedereen zal het eens te zijn)!

Overige wetgeving

- Gemeentewet : Inspraakverordening;
- Algemene wet bestuursrecht (Awb) :

  enkel belanghebbenden - zienswijzen, bezwaar en beroep;

Participatiebeleid

- Krachtig verbonden;
- Nota Burgerparticipatie;

- Participatie in ruimtelijke instrumenten
  - Omgevingsvisie;
  - Omgevingsplan;
  - Omgevingsplanactiviteit;
  - Buitenplanse omgevingsplanactiviteit

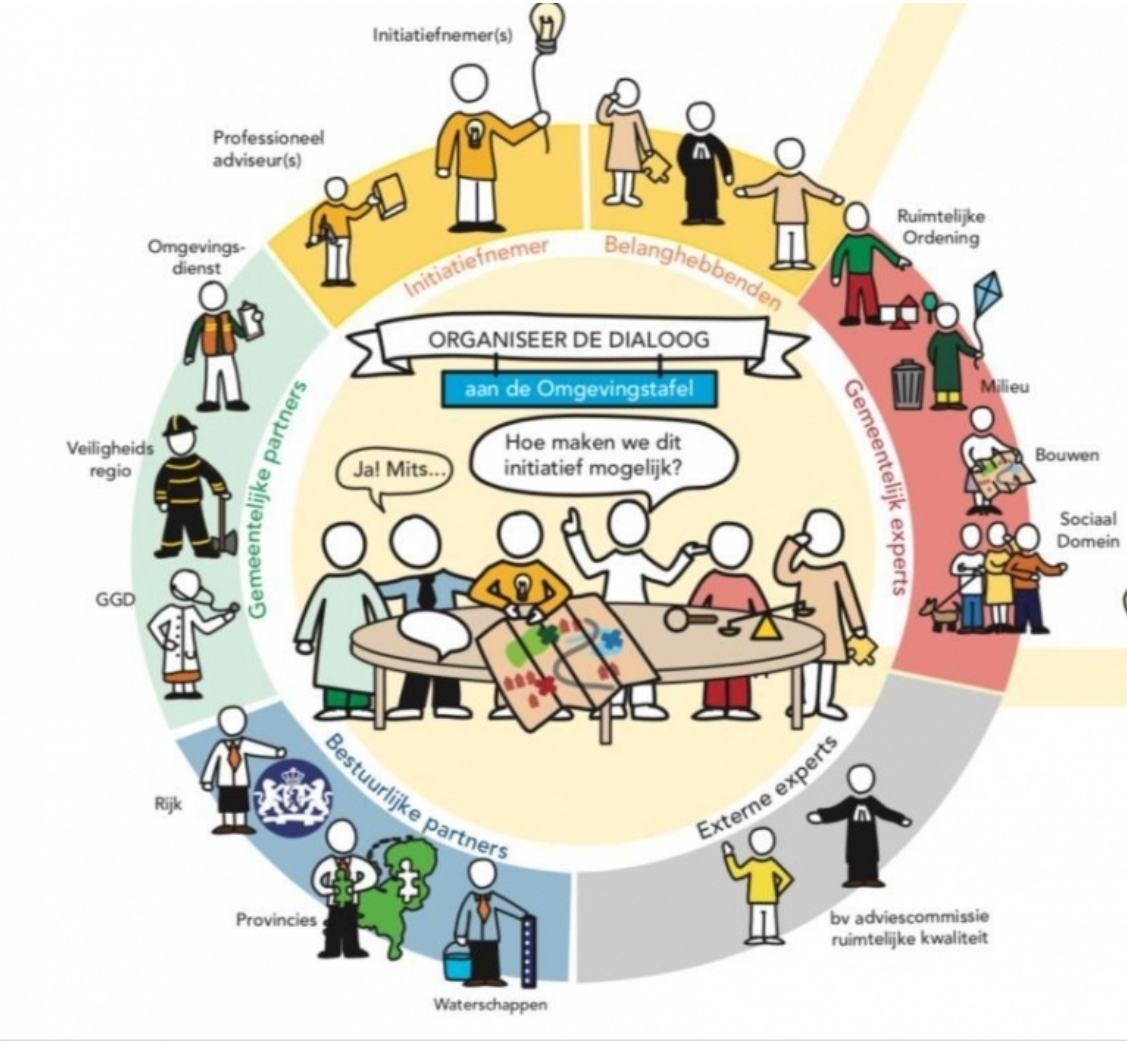

Omgevingsvisie

- Motiveringsplicht;
- Verantwoordelijkheid gemeente;
- Vormvrij;
- Participatiebeleid :

  (meedenken, raadplegen, adviseren, coproduceren of meebeslissen).



Omgevingsplan

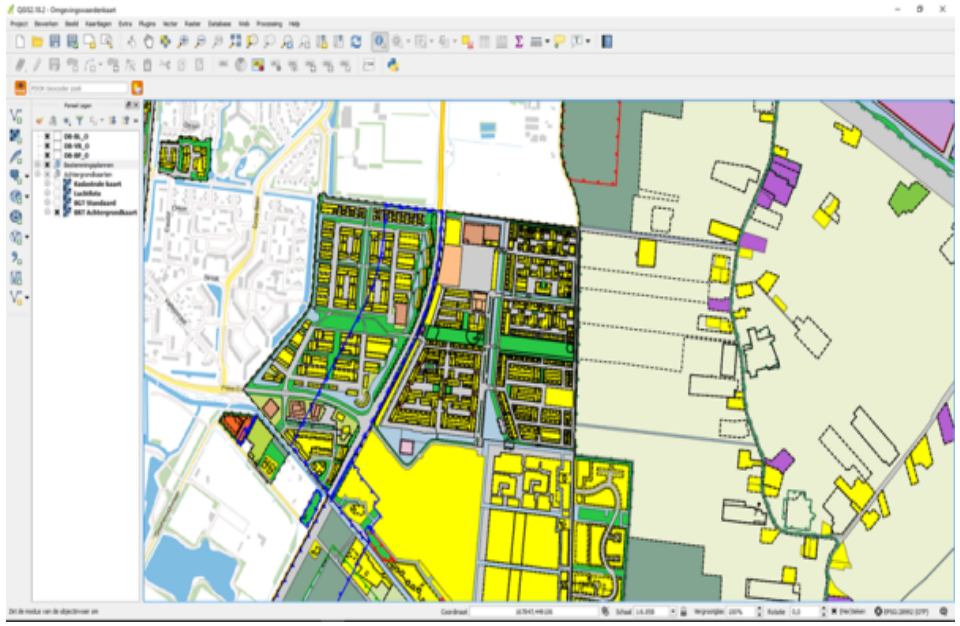

- Kennisgeving vooraf;
- Motiveringsplicht;
- Gebiedsgericht participatie bepalen;
- Verantwoordelijkheid gemeente;
- Vormvrij;
- Participatiebeleid :

(meedenken, raadplegen, adviseren, coproduceren of meebeslissen).

Omgevingsplanactiviteit (Opa)

- Aanvraagvereiste : de initiatiefnemer moet aangeven of, en zo ja hoe, hij participatie heeft vormgegeven en wat hij met het resultaat heeft gedaan;
- Verantwoordelijkheid initiatiefnemer;
- Vormvrij;
- Nee is geen grond voor weigering of het buiten behandeling laten van de aanvraag!

Buitenplanse Omgevingsplanactiviteit (Bopa)

- Aanvraagvereiste;
- Motie Nooren aangenomen in Eerste Kamer;
- gemeenteraad kan activiteiten aanwijzen waarin participatie van en overleg met derden verplicht is (Omgevingswet, artikel 16.55 lid 7).
- Verantwoordelijkheid initiatiefnemer;
- Vormvrij;
- Buiten behandeling stelling

Samenvatting

Instrument	Regels	Verantwoordelijk voor naleven participatieregels	grondslag
Omgevingsvisie	Motiveringsplicht bij vaststelling	Bevoegd gezag	Omgevingsbesluit art. 10.7
Omgevingsplan	Kennisgeving vooraf, Motiveringsplicht bij vaststelling	Bevoegd gezag	Omgevingsbesluit art. 10.2 lid 1 en 2
Omgevingsvergunning (regulier)	Aanvraagvereiste	Initiatiefnemer	Omgevingsregeling art. 7.4
Omgevingsvergunning	Aanvraagvereiste	Initiatiefnemer	Omgevingswet art. 16.55 lid 7

- Bij activiteiten waarvoor er geen vergunningplicht is of waarvoor slechts een meldplicht geldt, is participatie niet noodzakelijk.

Keuze toepassing participatie Bopa

- Aanvraagvereiste / methodiek Opa;
- Aansluiten bij voorgestelde
  lijst adviesrecht raad
  (agendapunt 7 onder d);

- Inspraak;
- Zienswijzen, bezwaar en beroep;



Input

- Verwerking input in raadsvoorstel;
- Besluitvorming maart.