DE WETERING EN GEZONDHEIDSCENTRUM

LOON OP ZAND

Voorlopig ontwerp openbare ruimte

23 februari 2024









HUIDIGE OPENBARE RUIMTE HARD EN DESOLAAT MET GROEN DECOR









OMGEVING DORPS, GROEN, PRETTIG









BEOOGDE SFEER NIEUWE OPENBARE RUIMTE DORPSHUIS E.O.





RUIMTELIJKE EN HISTORISCHE RELATIES

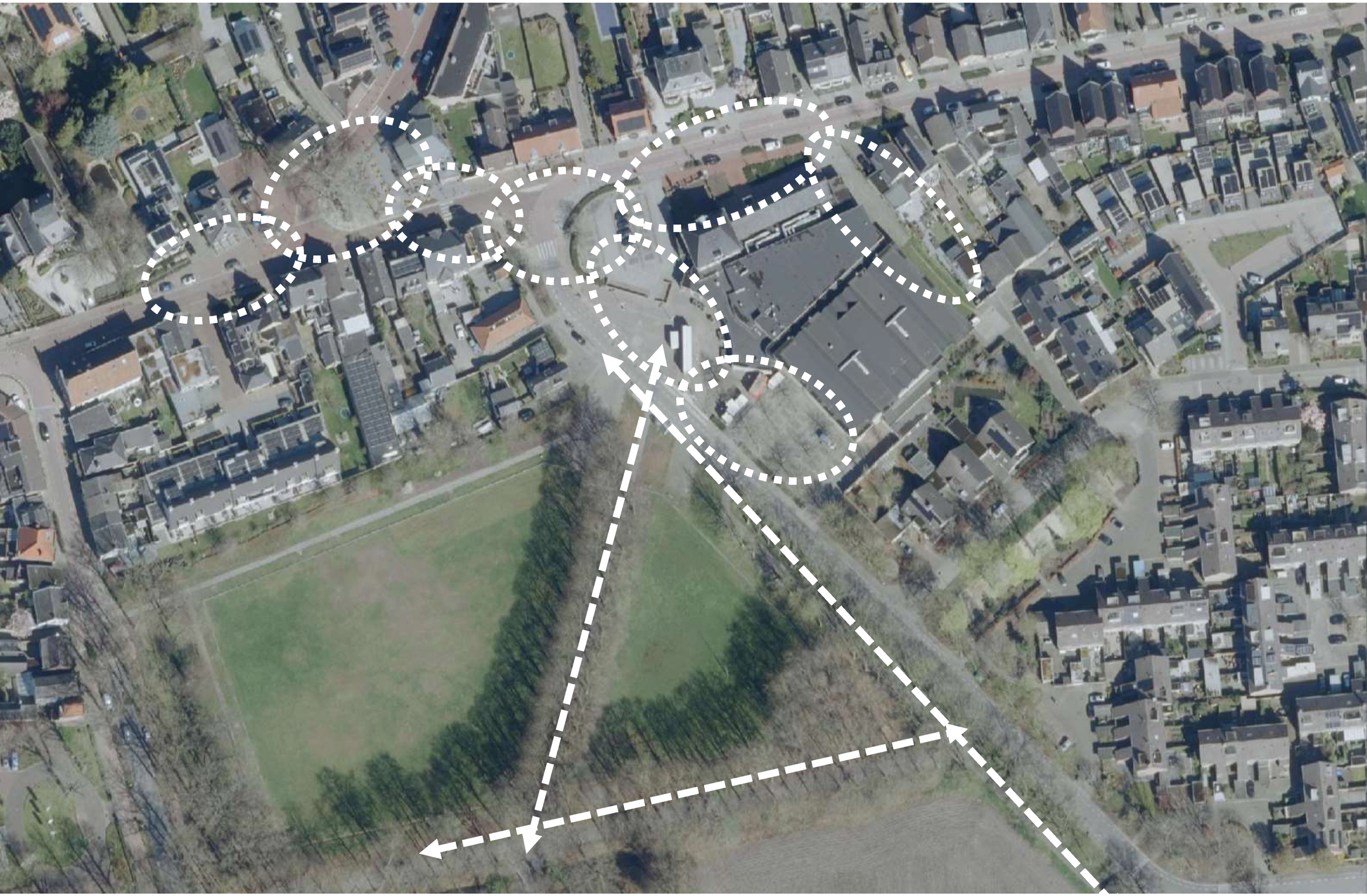

VERSCHIL IN DIVERSITEIT RUIMTELIJKE RELATIES: LANGE HISTORISCHE ZICHTASSEN EN KLEINSCHALIG KRALENSNOER

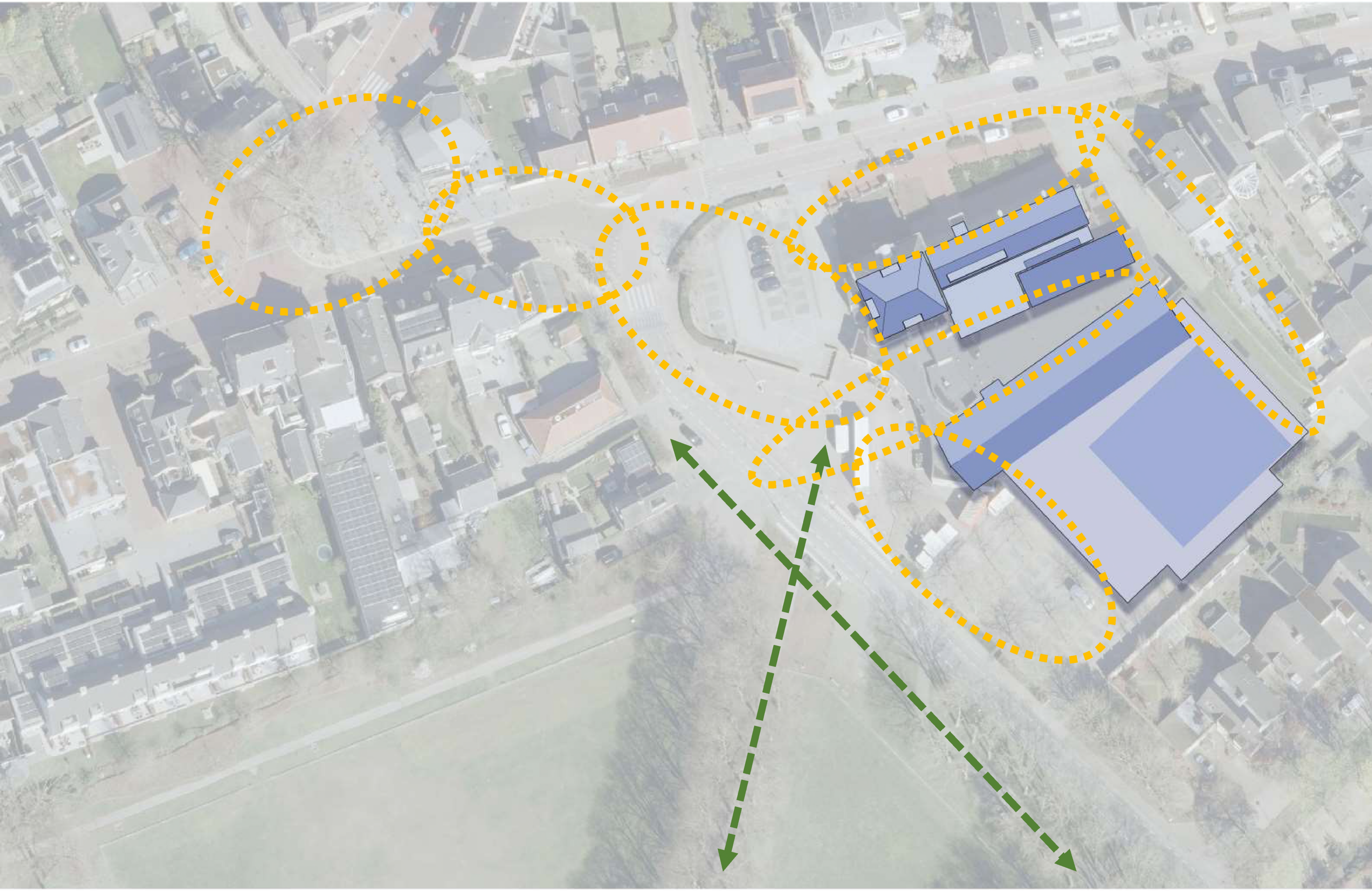

VERTALING RUIMTELIJKE RELATIES MET NIEUW BOUWVOLUME DORPSHUIS EN GEZONDHEIDSCENTRUM

HERSTEL HISTORISCHE BOOMSTRUCTUUR ALS ONDERDEEL VAN HERINRICHTING OPENBARE RUIMTE: VERBINDING MET KASTEEL

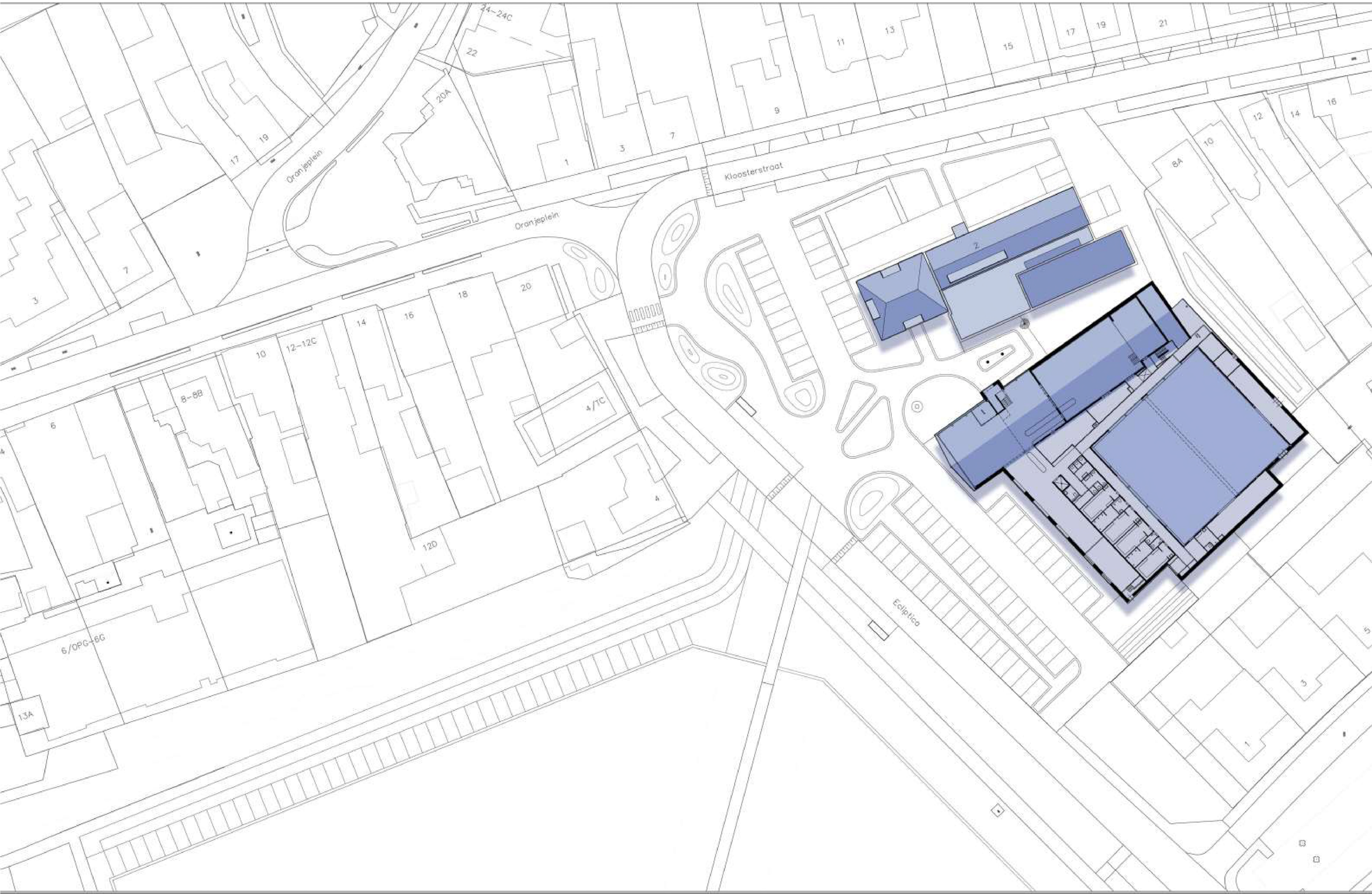

BOUWVOLUME DORPSHUIS EN GEZONDHEIDSCENTRUM EN STRUCTUUR OPENBARE RUIMTE

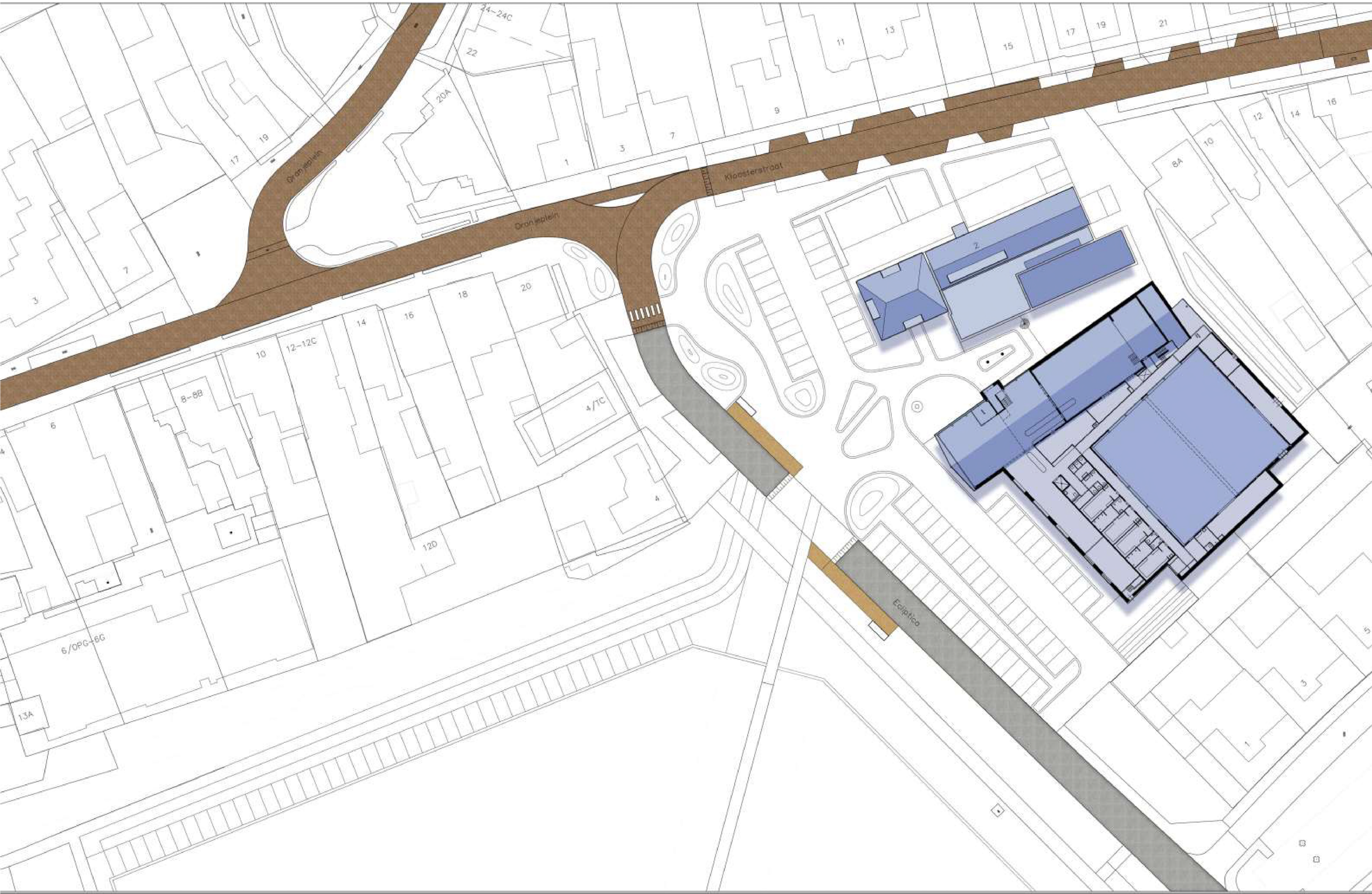

HUIDIGE TE BEHOUDEN WEGENSTRUCTUUR; GERINGE AANPASSING OM RELATIE KASTEEL TE VERSTERKEN

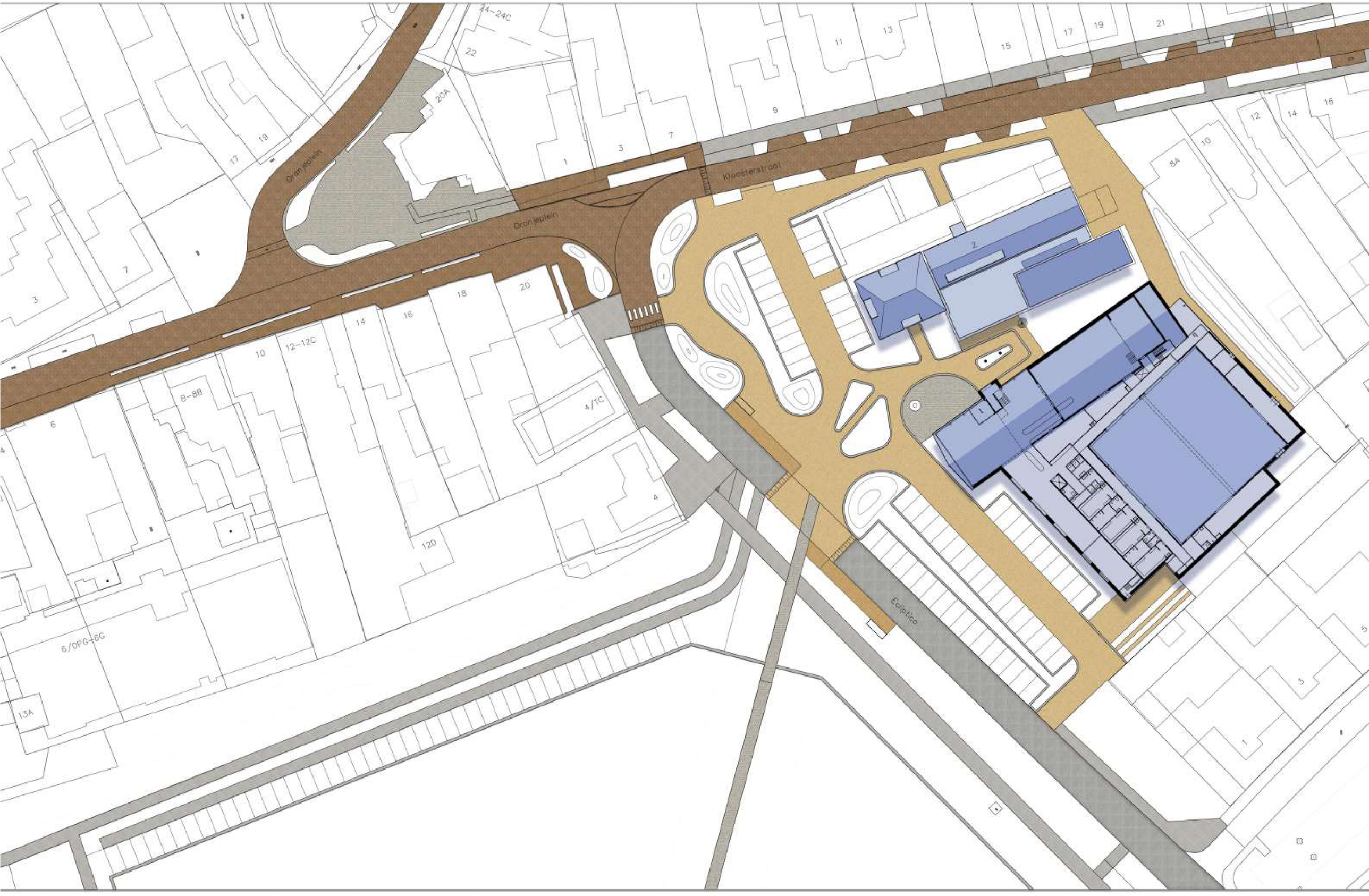

WEGEN AANGEVULD MET VOETGANGERSROUTES EN ‘AUTO TE GAST’ OP PLEIN

OKER BESTRATINGSTAPIJT RONDOM NIEUWBOUW









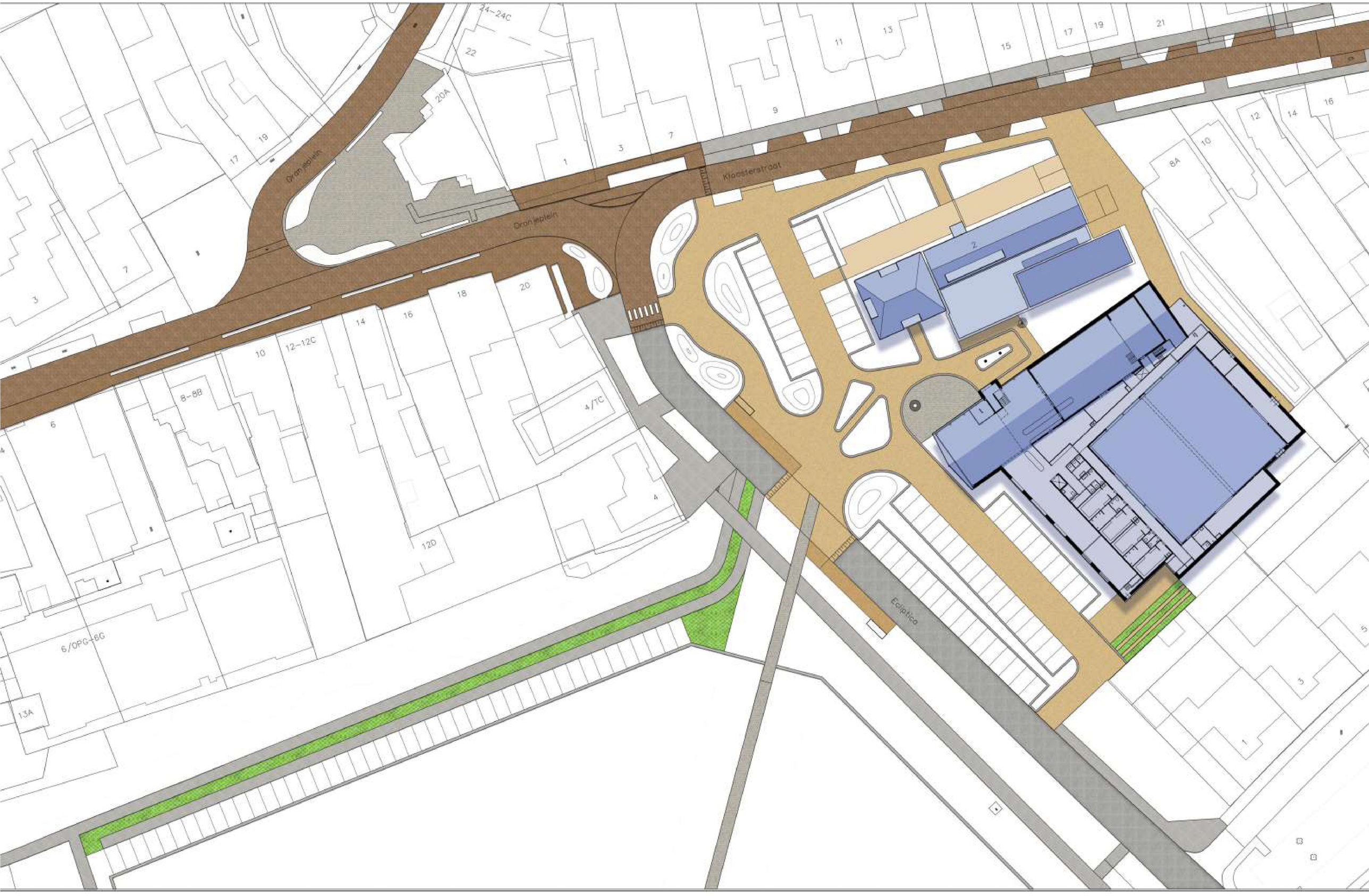

GRASSTEEN VERHARDING EN NADER UIT TE WERKEN BUITENRUIMTE BIJ GEZONDHEIDSCENTRUM

Huidig aantal parkeerplaatsen bij het dorpshuis en klooster:
57 pp. (inclusief 4x parkeren aan de Kloosterstraat)
Ontworpen parkeerplaatsen bij het dorpshuis en klooster:
71 pp.

Er is tevens onderzocht hoe mogelijk extra capaciteit voor (grasparkeren) aan de rand van het Kasteelveld ingepast zou kunnen worden (*).



PARKEREN





PARKEREN OP HET PLEIN TUSSEN GROEN OF GRASPARKEREN AAN DE STRAAT

Ruimte voor fietsenstalling bij gezondheidscentrum:
48 (aan 24beugels) en extra ruimte voor **30** fietsen

Ruimte voor fietsen bij het Dorpshuis
110 (aan 55 beugels)

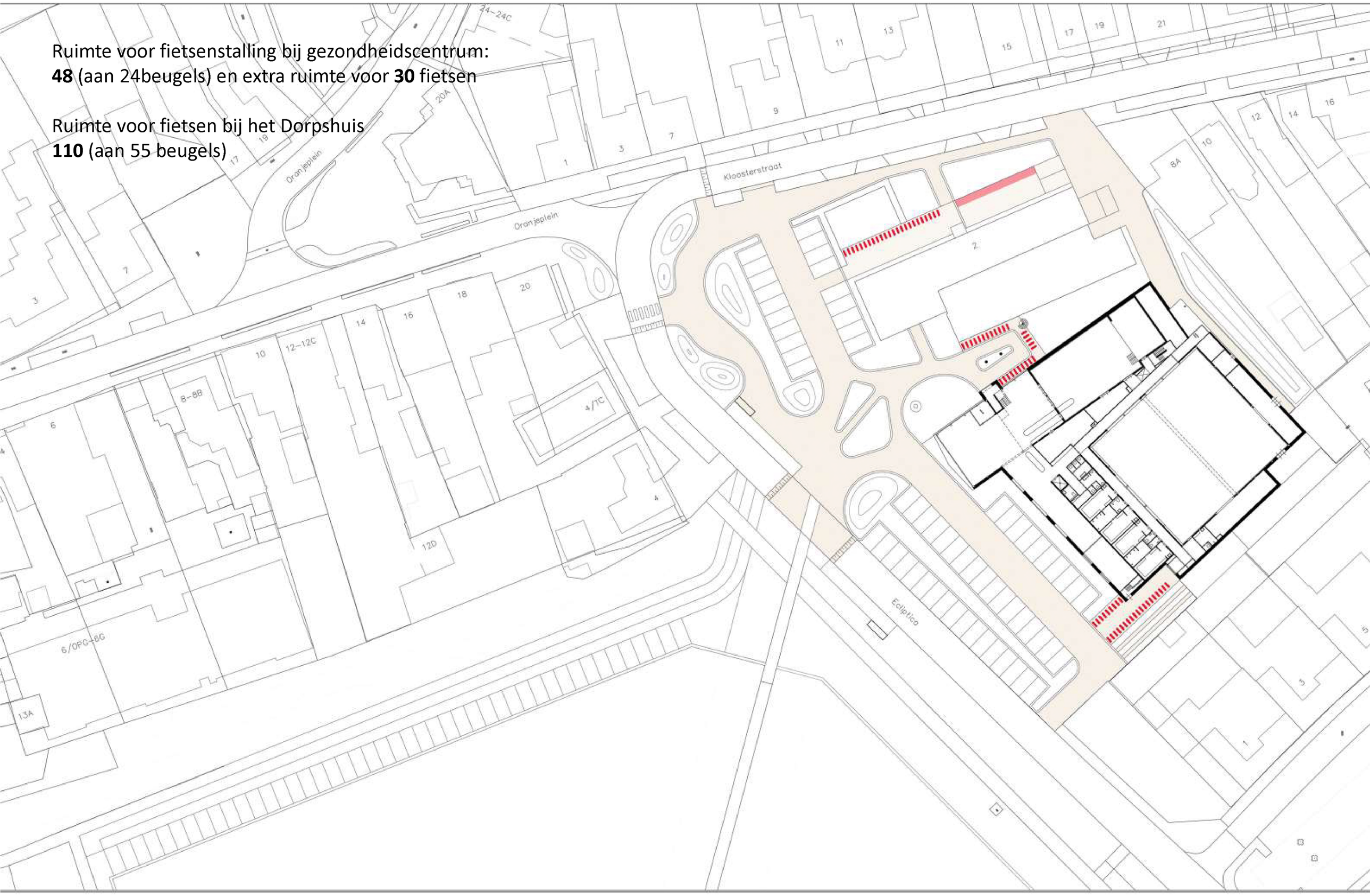

FIETSPARKEREN



TOTALE GROENSTRUCTUUR ZONDER BOMEN



BEPLANTINGEN



BIJZONDERE BLOEMRIJK VASTE PLANTEN EN SIERGRASSEN



BESTAANDE BOOMSTRUCTUUR



NIEUWE BOOMSTRUCTUUR

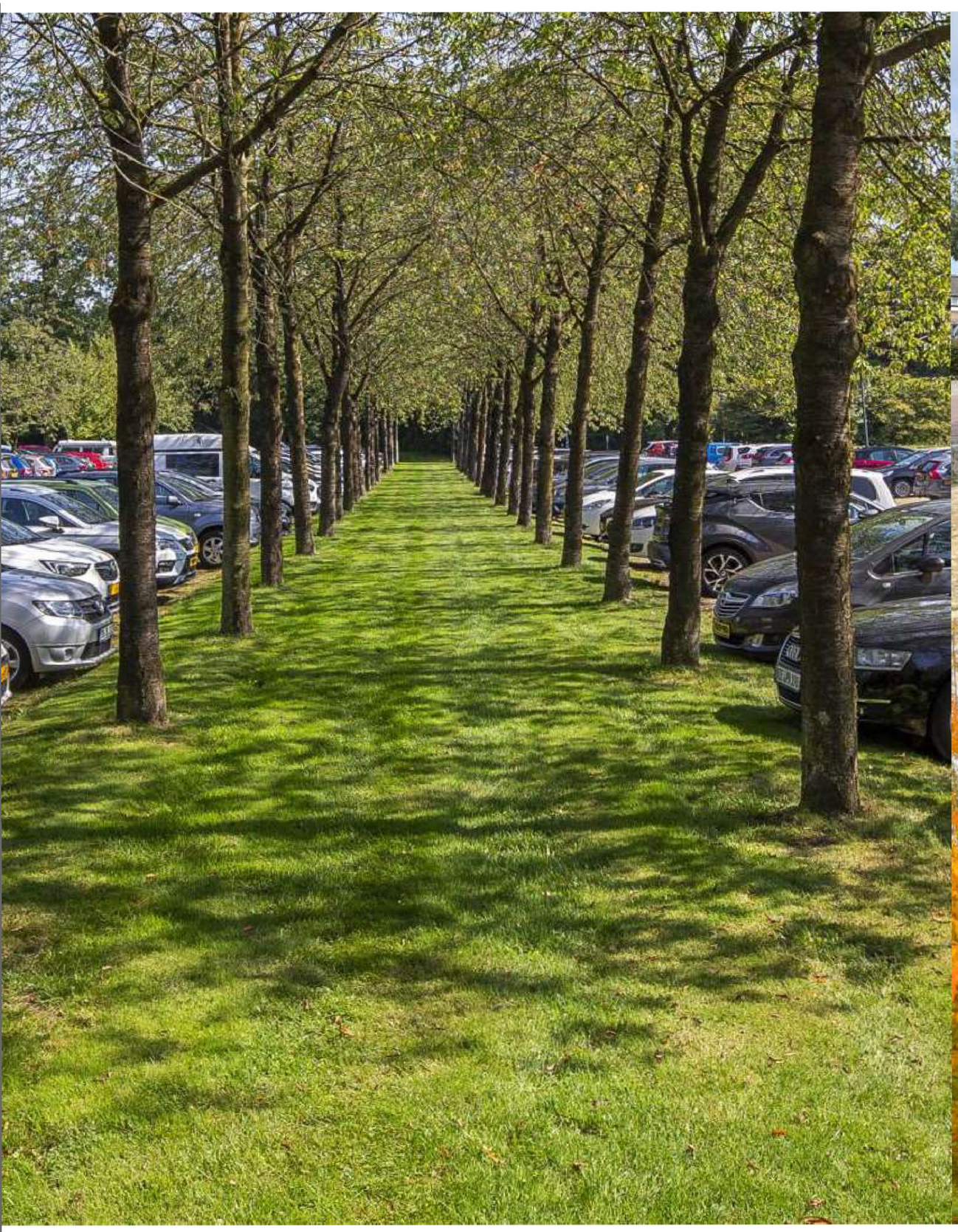







TOTALE GROENSTRUC

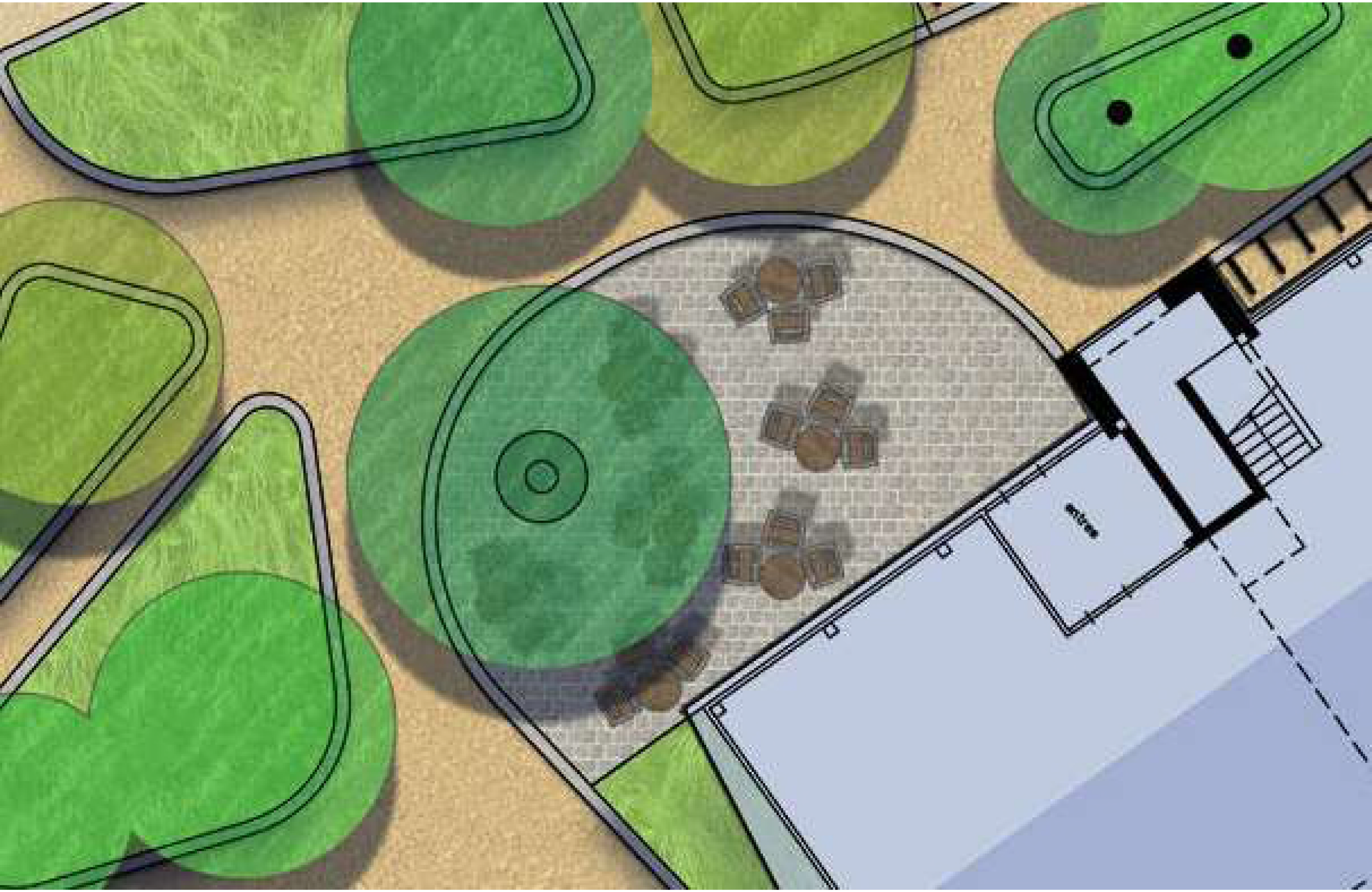

TERRAS BIJ ENTREE DORPSHUIS; GROEN OMZOOMD


Oranjeplein
Klaosterstraat
Eclíptica


Kloosterstraat
1
3
7
4/TC
2
8A