METROPOOLREGIO
ROTTERDAM DEN HAAG

Begroting MRDH 2023

in één oogopslag in beeld

De Metropoolregio Rotterdam Den Haag (MRDH) is een vrijwillige gemeenschappelijke regeling van, voor en door 23 gemeenten en heeft als verlengd lokaal bestuur de status van vervoerregio vanuit de Rijksoverheid gekregen. Daarmee heeft de MRDH wettelijke taken op het gebied van verkeer en vervoer. Als opdrachtgever van het regionale en stedelijke openbaar vervoer in de regio Rotterdam Den Haag, verlenen wij concessies aan vervoerbedrijven. Daarnaast verstrekken wij subsidies voor diverse verkeer- en vervoerprojecten en bevorderen wij innovatieve mobiliteitsoplossingen. De MRDH ontvangt hiervoor rechtstreeks middelen van het Rijk. Daarnaast heeft de MRDH taken voor het versterken van het economisch vestigingsklimaat in de regio Rotterdam Den Haag, op het gebied van onder andere werklocaties (bedrijventerreinen, kantorenlocaties en winkelgebieden), Fieldlabs en regionale campussen, digitale connectiviteit en stimuleren van het groengebruik en recreatie.
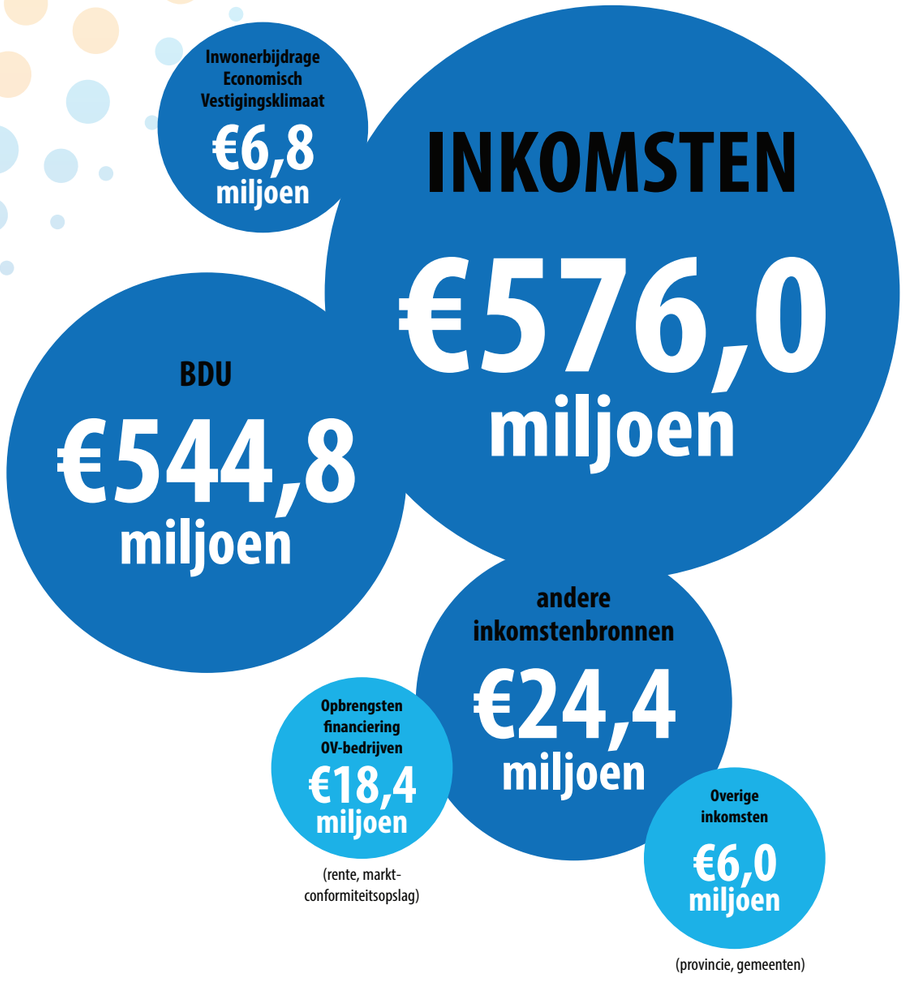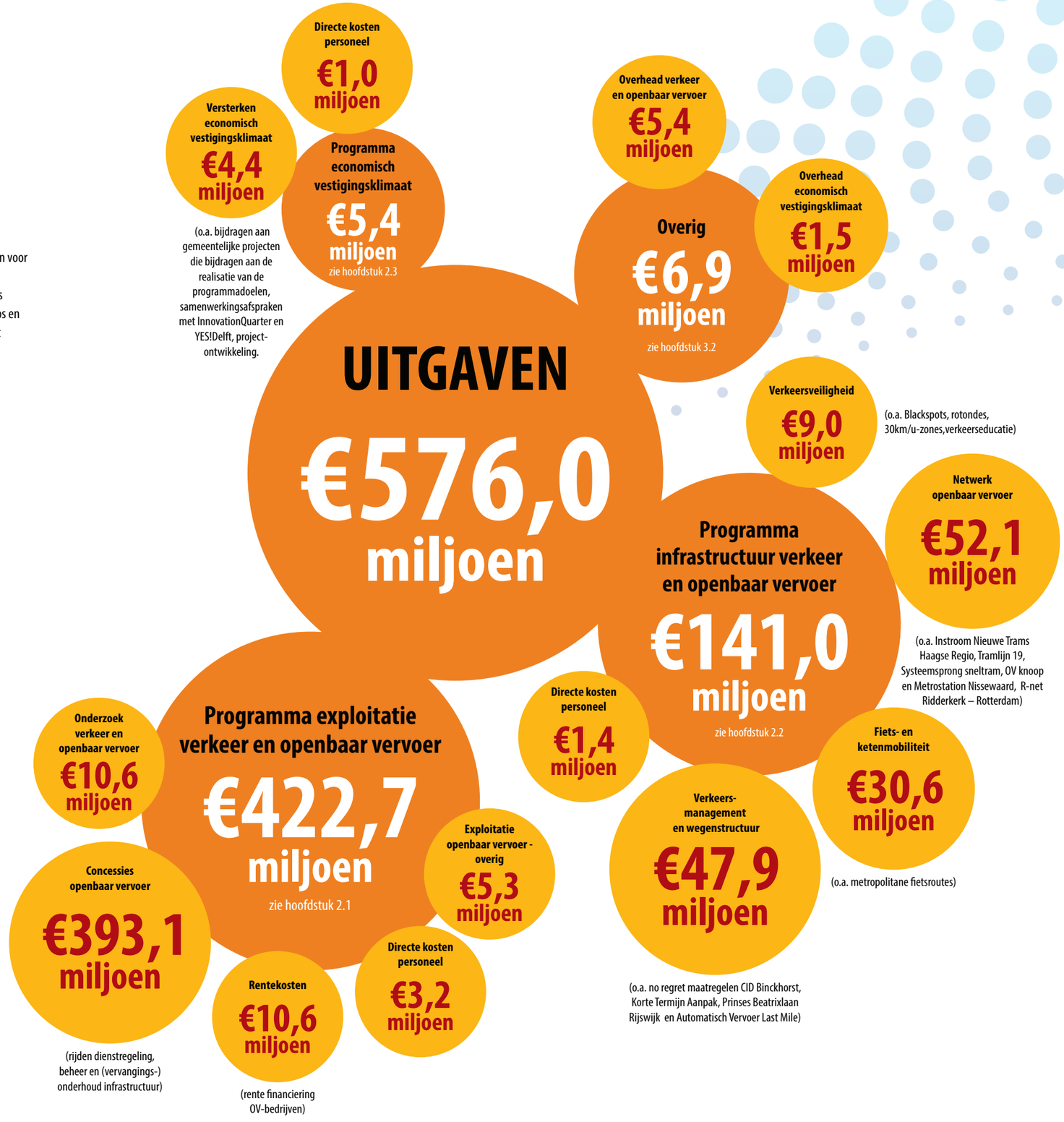
De MRDH ontvangt hiervoor een bijdrage van de 23 gemeenten.