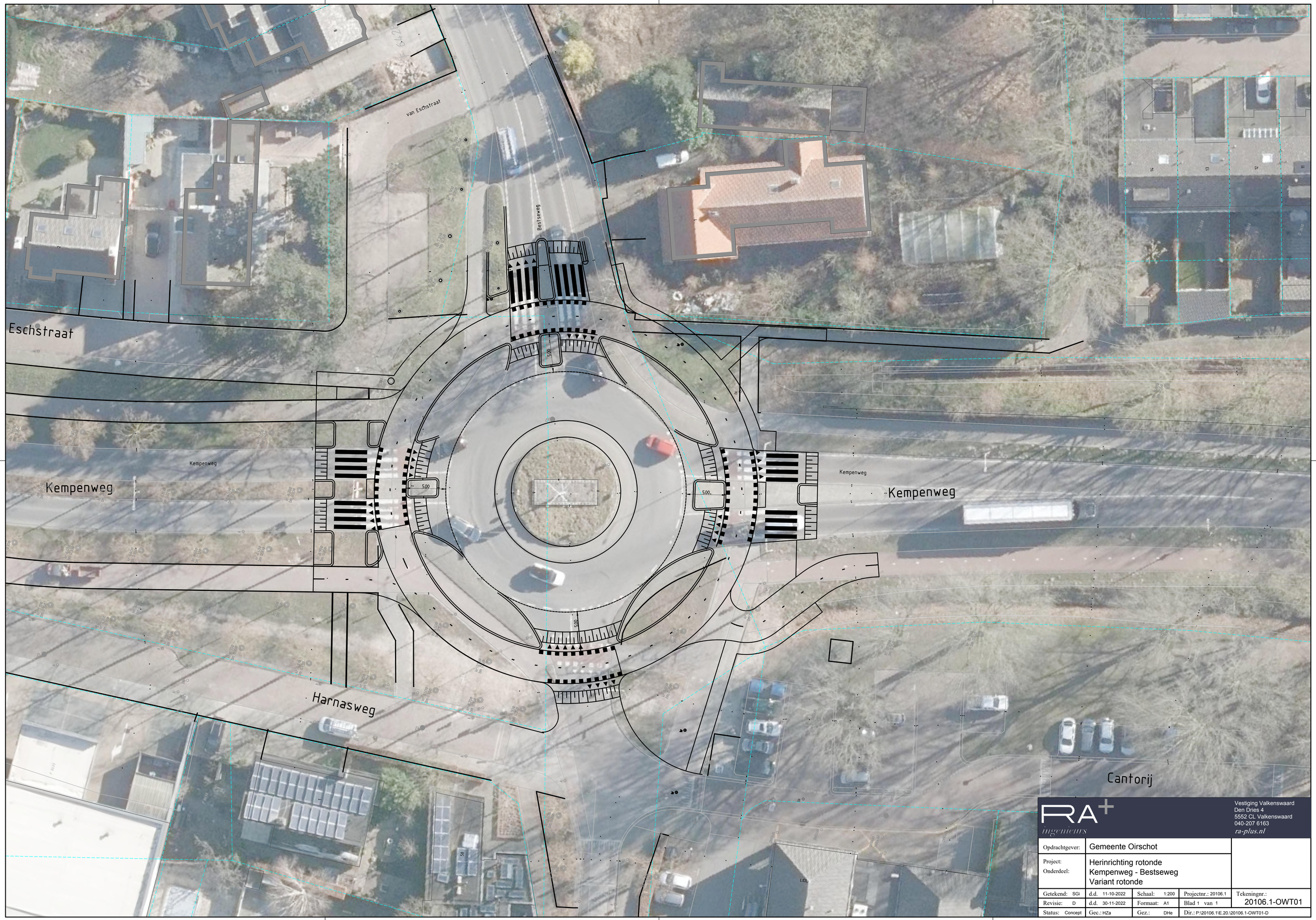

RA+ ingenieurs
Vestiging Valkenswaard
Den Dries 4
5552 CL Valkenswaard
040-207 6163
ra-plus.nl

Opdrachtgever:	Gemeente Oirschot				
Project: Onderdeel:	Herinrichting rotonde Kempenweg - Bestseweg Variant rotonde				
Getekend: SGi	d.d. 11-10-2022	Schaal: 1:200	Projectnr.: 20106.1	Tekeningnr.:	
Revisie: D	d.d. 30-11-2022	Formaat: A1	Blad 1 van 1	20106.1-OWT01	
Status: Concept	Gec.: HZa	Gez.: DHe	Dir.: P:\20106.1\E.20.\20106.1-OWT01-D		