

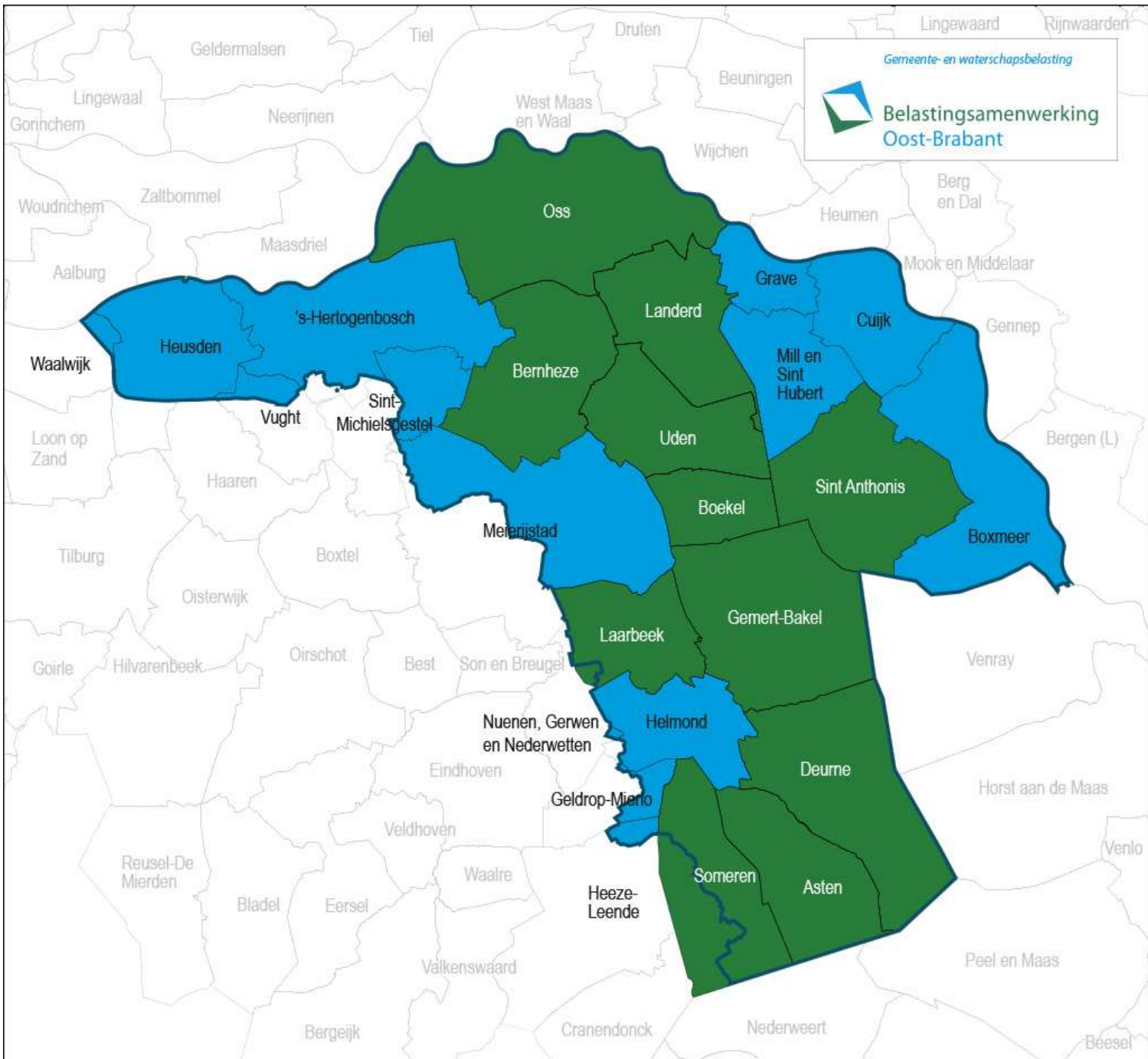

Belastingssamenwerking
Oost-Brabant

Regionale belastingssamenwerking

Marieke Vrisou van Eck
directeur BSOB



Gemeente- en waterschapsbelasting



**Belastingssamenwerking
Oost-Brabant**

Werkgebied

Missie

- Verbeteren kwaliteit, dienstverlening en efficiency
- van het waarderen, heffen en innen van belastingen
- tegen zo laag mogelijke maatschappelijke kosten



Vliegwiel BSOB

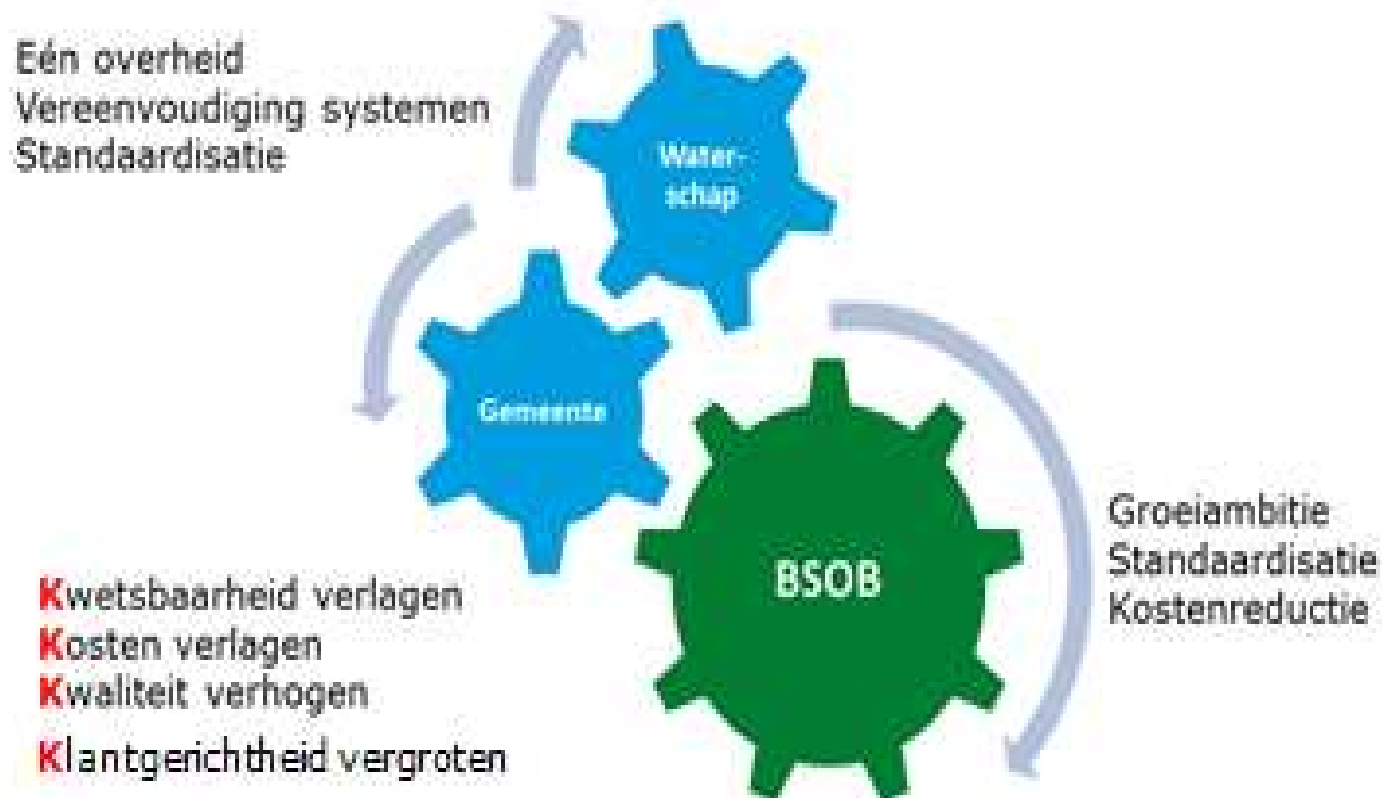

Cijfers 2018

- Begroting : € 6,5 miljoen
- Aantal medewerkers : 69,5 fte
- Belastingomzet : € 237 miljoen
excl afv/diftar Asten, Someren
en rioolheffing Sint Anthonis
- Aantal objecten : ca. 350.000
 - gemeentelijk (WOZ objecten) 155.000 (kosten á 19,50)
 - waterschap 195.000
- Totale WOZ-waarde : > € 40 miljard
- Aantal inwoners (aanslag) : > 321.000
- Aantal aanslagbiljetten : 590.000
- Aantal aanslagregels : 1.660.000
- Aantal klantcontacten : >38,3% MijnOverheid
AIC 46%
inloopavonden na combikohier

Governance en grip

- Bestuurlijke vertegenwoordiging iedere deelnemer
- Verantwoording
- Financiële huishouding op orde
- Oordeel Waarderingskamer
- Informatieveiligheid
- Klanttevredenheid

Dashboard WOZ

Data laatst ververs op : 26-1-2019 om 22:00:14

Huidige selecties : Objectweergave: Alle objecten , Heffingsjaar: 2018 , Deelnemer: Boekel

Jaar : 2016 2017 2018 2019 **Kwartaal :** Q1 Q2 Q3 Q4 **Maand :** jan feb mrt apr mei jun jul aug sep okt nov dec

Zoekfunctie :

Heffingsjaar : 2019 2018 2017 2016

Objectweergave : Alle objecten Alleen nieuwbouw

 **29-1-2019**
Waardepeildatum 1-1-2017

 **1.274.582.000**

 **4.706**

 **6 (0,1%)**

 **844.000 (0,1%)**



Primair beschikte WOZ per klasse

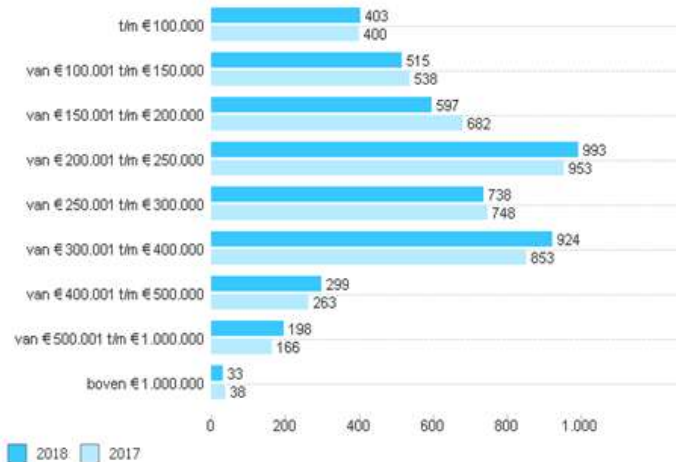

Stuurinformatie per deelnemer

Dashboard heffingen

Data laatst ververst op : 28-1-2019 om 22:00:14

Huidige selecties : Heffingsjaar: 2018 , Deelnemer: Boekel

Jaar : 2014 2015 2016 2017 2018 2019 Kwartaal : Q1 Q2 Q3 Q4 Maand : jan feb mrt apr mei jun jul aug sep okt nov dec

Zoekfunctie : Heffingsjaar : 2019 2018 2017 2016 2015

Regelsoort : Definitief Voorlopig KPI verdeling op basis van : Heffing Heffing groepering

Afvalstoffenheffing



101,6%

Gerealiseerd

632.303

Begroot

622.600

Toeristenbelasting



81,3%

Gerealiseerd

24.388

Begroot

30.000

Onroerende zaakbelasting
Eigenaar niet-woning



101,4%

Gerealiseerd

578.428

Begroot

570.679

Onroerende zaakbelasting
Eigenaar woning



100,5%

Gerealiseerd

1.508.124

Begroot

1.500.098

Onroerende zaakbelasting
Gebruiker niet-woning

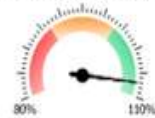

108,2%

Gerealiseerd

400.924

Begroot

370.625

Rioolheffing Grootverbruik

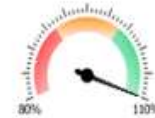

301,1%

Gerealiseerd

75.279

Begroot

25.000

Rioolheffing Gebruiker
niet-woning

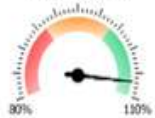

108,1%

Gerealiseerd

91.880

Begroot

85.000

Rioolheffing Gebruiker
woning

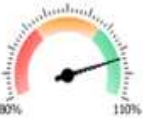

105,1%

Gerealiseerd

682.958

Begroot

649.834

% AIC

Prestatie indicatoren

Data laatst ververs op : 28-1-2019 om 22:00:14

Huidige selecties : Heffingsjaar: 2018

Jaar : 2015 2016 2017 2018 2019 Kwartaal : Q1 Q2 Q3 Q4 Maand : jan

Zoekfunctie : Heffingsjaar : 2019 2018

Overzicht

Automatische
Incasso

Oninbaar lijden

Aanslagbiljetten:

401.510

Biljetten via automatische incasso:

45,8% (184.010)

Norm = 45%

Automatisch incasso t.o.v. opgelegde aanslagbiljetten

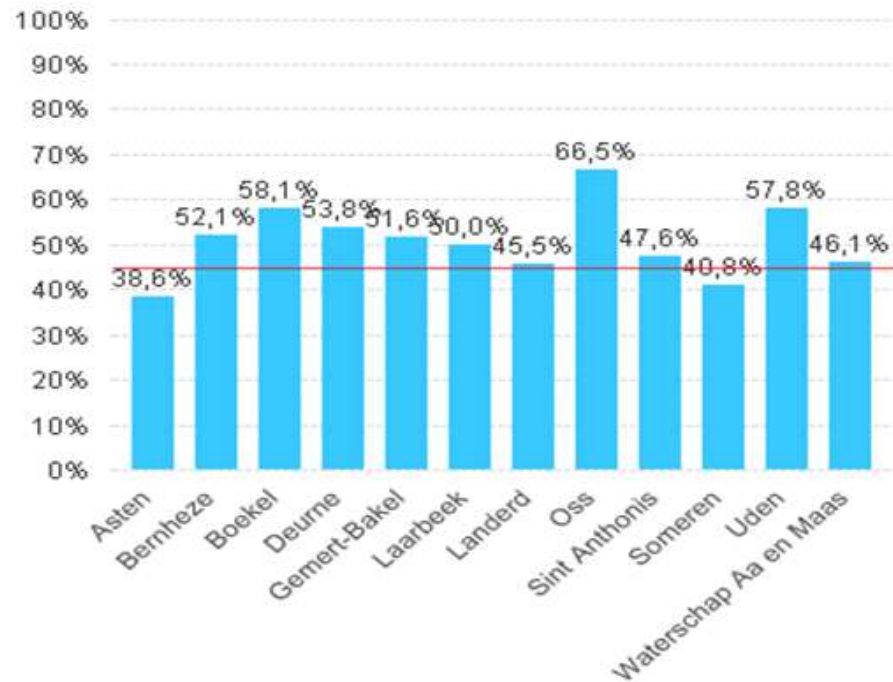

Invordering

- Opbrengsten o.a. extra invorderingsopbrengsten (aanmaningskosten en dwangbevelen) vs kosten
- Feiten in 2017
 - Kosten € 1.373.000
 - Opbrengsten € 1.475.000
 - Resultaat € 102.000
- Totaal in uitvoering ca. 3200 pj (Inlichtingenbureau)
- Beleid
 1. Gemeentelijk vastgesteld kwijtscheldingsbeleid (nodig)
 2. waterschap vastgesteld kwijtscheldingsbeleid

In uitvoering strijdig
- Boekel hanteert dezelfde normen als waterschap
 - 16 kws verzoeken
 - kws voor 100% bijstandsnorm, AOW, kinderopvang

(ter vergelijk, stel ook voor kleine ondernemers: Someren 5, Den Bosch 18)

Visie

- *Operational Excellence*

Het waarderen, heffen en invorderen van de gemeentelijke en waterschapsbelastingen op professionele wijze uitgevoerd

- Meerjarenperspectief

Binnen het werkgebied Oost-Brabant wordt gericht aangestuurd om verder te groeien:

- Schaalvergroting
- Taakuitbreiding

