Nijmegen

Postadres
Gemeente Nijmegen
Postbus 9105
6500 HG Nijmegen

Bezoekadres
Korte Nieuwstraat 6
6511 PP Nijmegen

T 14 024
nijmegen.nl

Contactpersoon
Virgie Withagen
v.withagen@nijmegen.nl
T 024 – 329 93 21

Ons kenmerk
E21.001400

Aan de gemeenteraad van Nijmegen

Datum 15 juni 2021
Onderwerp Crisisbeheersing coronacrisis

Geachte leden van de raad,

Hiermee wil ik u informeren over de stand van zaken in de crisisbeheersing van het coronavirus. Deze brief aan de gemeenteraden binnen de Veiligheidsregio Gelderland-Zuid volgt op de brief uit week 19, waarin u bent geïnformeerd over stap 2 in het openingsplan van de Rijksoverheid, handhaving van de landelijke maatregelen en de stand van zaken met betrekking tot vaccinatie.

Stap 3 openingsplan: Open, tenzij: in stap 3 met voorwaarden bijna alles open
In zijn persconferentie van vrijdag 28 mei 2021 heeft de Minister-President aangekondigd dat onder voorwaarden de derde stap in het openingsplan genomen wordt op 5 juni 2021. Op 5 juni 2021 worden de volgende coronamaatregelen losgelaten of aangepast onder voorwaarden. Alle overige maatregelen en de basisregels blijven gelden voor iedereen. Het gaat om versoepelingen of aanpassingen voor:

- Opening van publiek toegankelijke locaties
- Coronatestbewijzen
- Thuisbezoekadvies en maximale groepsgrootte en thuiswerken
- Horeca
- Sporten verruimd
- Kunst- en cultuurbeoefening verruimd, opening culturele locaties
- Recreatie verruimd
- Winkels
- Maximaal aantal mensen bij een huwelijk

Stap 3: bijna alles open

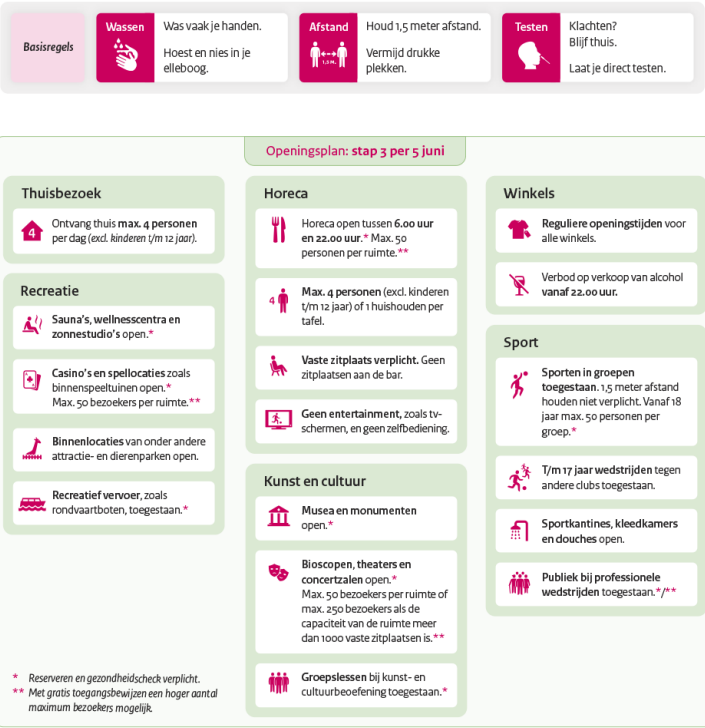

De vierde stap in het openingsplan staat op z'n vroegst op 30 juni 2021 gepland. Op 22 juni 2021 horen we of deze vierde stap gezet kan worden. Welke maatregelen dan worden losgelaten, als de cijfers het toelaten, is te zien in dit overzicht van het geactualiseerde openingsplan.

De versoepeling van de landelijke maatregelen leidt tot aanpassing van de Tijdelijke regeling maatregelen covid-19. De meest actuele versie kunt u hier downloaden: https://wetten.overheid.nl

Voor nadere informatie over de derde stap in het openingsplan, zie: https://www.rijksoverheid.nl/actueel/nieuws/2021/05/28/open-tenzij-in-stap-3-met-voorwaarden-bijna-alles-open

Coronatoegangsbewijzen: 1,5 meter de norm in plaats van maximaal aantal
Het kabinet heeft besloten om bij stap 3 coronatoegangsbewijzen mogelijk te maken. Horeca, culturele instellingen en organisatoren van professionele sportwedstrijden kunnen ervoor kiezen om gebruik te maken van verplichte toegangsbewijzen. Daarmee kunnen ze op een veilige manier voor meer mensen hun deuren openen. Zo mogen theaters of restaurants die geen gebruik maken van toegangsbewijzen maximaal 50 mensen binnen ontvangen. Als zij wél gebruikmaken van toegangstesten, mogen zij net zoveel gasten ontvangen als er in hun zaal of zaak passen, terwijl iedereen op 1,5 meter afstand van elkaar zit. Evenementen met een vaste zitplaats en op 1,5 meter, zowel binnen als buiten, zijn ook weer mogelijk.

Voor nadere informatie, zie: https://www.rijksoverheid.nl/onderwerpen/coronavirus-covid-19/testen/testen-voor-toegang

Middelbare scholen volledig open
In afwachting van stap 3 in het openingsplan, heeft het kabinet vorige week besloten dat de middelbare scholen vanaf maandag 31 mei weer volledig open mogen. Leerlingen hoeven dan onderling geen afstand te houden. Wel moeten zij thuis twee keer per week zelftesten. Vanaf maandag 7 juni moeten alle scholen volledig open.

Voor nadere informatie, zie:
https://www.rijksoverheid.nl/actueel/nieuws/2021/05/22/middelbare-scholen-volledig-open

Handhaving coronamaatregelen
De landelijke maatregelen worden over het algemeen goed nageleefd. Het slechte weer de afgelopen weken heeft daarop zeker een positieve invloed gehad. Her en der zijn er nog steeds meldingen van geluidsoverlast en feestjes. Na waarschuwing worden deze snel beëindigd.

De afgelopen periode zijn er enkele excessen geweest in onze regio waarbij de corona maatregelen niet werden nageleefd:

- een bruiloft in Tiel met ca. 150-200 aanwezigen
- een ride-out van duizenden motorrijders op de parkeerplaats De lucht langs de A2 in Zaltbommel
- en de promotie van NEC naar de Eredivisie met ca. 8.000 aanwezigen.

Daar waar mogelijk zijn de aanwezigen gewezen op de maatregelen. Mede in belang van de verkeersveiligheid werd de parkeerplaats aan de A2 in Zaltbommel afgesloten.

Stand van zaken vaccinatie
Tot en met 25 mei 2021 zijn in totaal door de GGD Gelderland-Zuid 192.410 vaccinaties gezet. Ongeveer 29% hiervan zijn tweede vaccinaties. GGD Gelderland-Zuid verwacht in totaal circa 470.000 vaccinaties uit te voeren (op basis van de huidige vaccinatiestrategie en verwachte opkomst, excl. groep onder 18 jaar). Op dit moment is hiervan ongeveer 41% uitgevoerd.

Deze week zijn de volgende leeftijdscategorieën uitgenodigd:

- 1967 – 1968, zij worden als eerste leeftijdsgroep gevaccineerd met Janssen
- 1969 – 1975, zij worden gevaccineerd met Pfizer.

De groep geboren tussen 1956-1960 wordt geprikt door de huisartsen met AstraZeneca. Op dinsdag 25 en woensdag 26 mei heeft de GGD de huisartsen in de regio ondersteund door deze doelgroep in Nijmegen te vaccineren in een nieuwe vaccinatielocatie: de Jupiler Lounge van het Goffertstadion.

Vanaf 31 mei 2021 wordt op deze tijdelijke reguliere vaccinatielocatie in Nijmegen voornamelijk geprikt met het Janssen vaccin. Op de vaccinatielocatie in Tiel wordt vanaf zaterdag 29 mei 2021 in de ochtend gestart met Janssen.

Ten slotte
Het aantal besmettingen met corona, maar ook het aantal aanwezige coronapatiënten in de kliniek en op de IC laat in Gelderland-Zuid de afgelopen twee weken gemiddeld een sterke daling zien. Het effect van vaccineren wordt hiermee dus ook in onze regio zichtbaar. Nu de daling echt is ingezet, het kabinet voornemens is om versneld de maatregelen - onder voorwaarden - los te laten, is de tijd aangebroken om als crisisorganisatie na te denken hoe we kunnen afschalen en lopende werkzaamheden kunnen borging in reguliere processen.

Als regionaal beleidsteam hebben wij het regionaal operationeel team daarom de opdracht gegeven om de overdracht naar de nafase voor te bereiden. De gemeente is verantwoordelijk voor de uitvoering van de nafase. Het moment van afschalen is uiteindelijk aan de voorzitter veiligheidsregio op basis van de ernst van de situatie en het dan geldende risiconiveau.

Met vriendelijke groet,

Hubert Bruls
Burgemeester van Nijmegen