METROPOOLREGIO
ROTTERDAM DEN HAAG

Begroting MRDH 2025

in één oogopslag in beeld

De Metropoolregio Rotterdam Den Haag (MRDH) is een vrijwillige gemeenschappelijke regeling van, voor en door 21 gemeenten en heeft als verlengd lokaal bestuur de status van vervoerregio vanuit de Rijksoverheid gekregen. Daarmee heeft de MRDH wettelijke taken op het gebied van verkeer en vervoer. Als opdrachtgever van het regionale en stedelijke openbaar vervoer in de regio Rotterdam Den Haag, verlenen wij concessies aan vervoerbedrijven. Daarnaast verstrekken wij subsidies voor diverse verkeer- en vervoerprojecten en bevorderen wij innovatieve mobiliteitsoplossingen. De MRDH ontvangt hiervoor rechtstreeks middelen van het Rijk.

Daarnaast heeft de MRDH taken voor het versterken van het economisch vestigingsklimaat in de regio Rotterdam Den Haag, door in te zetten op een toekomstbestendige economie en de vernieuwing van werklocaties.
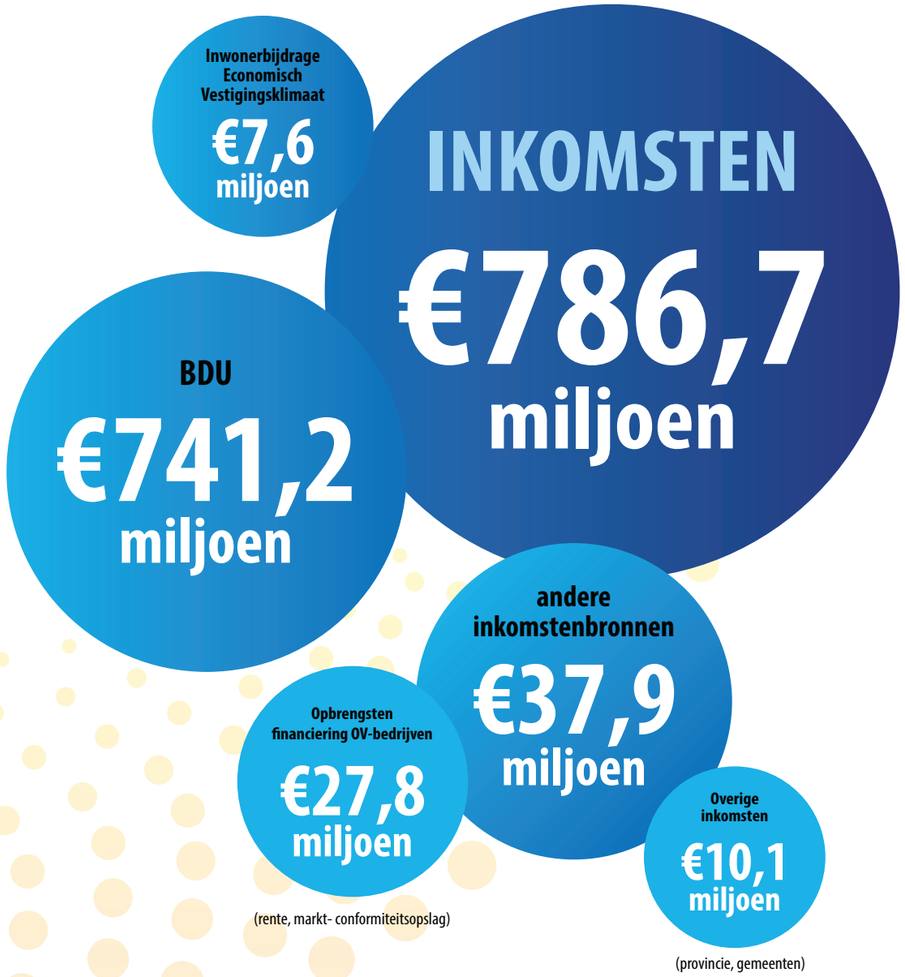
De MRDH ontvangt hiervoor een bijdrage van de 21 gemeenten.