Asielopvang Soest

286 asielzoekers 1jan **2025**
392 asielzoekers 1jan **2026**

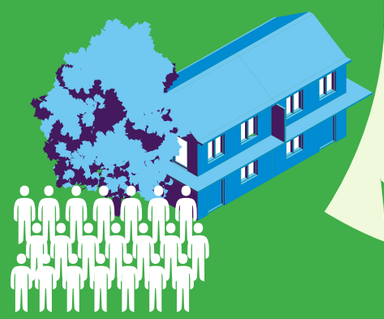

Spreidingswet
Doel: gelijke en evenwichtige asielopvang op basis van
-Inwoner aantallen
-SES-WOA (sociaaleconomische score); Financiële welvaart, Opleidingsniveau, Recente arbeidsverleden

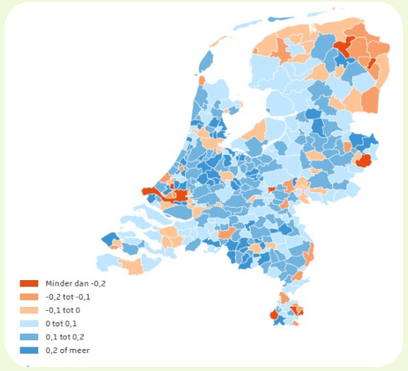

Utrechtse aanpak;
- Maat en schaal
- Gemengde woonvormen
- Inbedden maatschappelijke functie
- Stabiel leef,- en leerklimaat kinderen

Inwoners per wijk

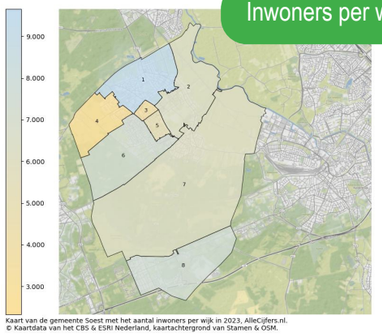

Onderwijs/ achterstanden
"Heatmaps" Concentratie risicokinderen OAB. Hoe groter de concentratie risicokinderen, des te donkerder de figuur.

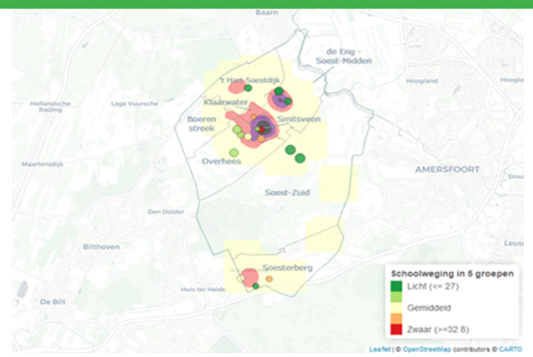

	Soest	Smitsveen
Ses-woa score	**0,129 (2019)**	**-0,173 (2021)**
Bevolkingsdichtheid pers/km2	**1026**	**8264**
Gemiddelde dichtheid adressen per km2	**1477**	**2233**
Herkomst Nederland	**76%**	**56%**
Gemiddeld bruto jaarinkomen	**34.100**	**26.100**
Doelgroepkinderen (kinderen tussen de 2,5 en 4 die vallen binnen de categorie 'risi-co-kind' voor onderwijsachterstan-den)	**14%**	**31%**
OAB budget basisscholen (Onderwijs Achterstanden Beleid)	**808.000**	**571.000**
Moeite met rondkomen	**14%**	**22%**
Psychische gezondheid/ inwoners van 18 tot 65 jaar met een matig of hoog risico op angst of depressie	**41%**	**48%**
Laag opleidingsniveau	**25,5%**	**36,8%**

CBS, Overheid.nl



Algemeen toetsingskader tijdelijke woningen en asielopvang
- Omgevingsvisie
- Toekomstgericht
  passende verdeling starters, asielzoekers, spoedzoekers, statushouders, vluchtelingen Oekraine
- Permanente bouw niet vertragen
- Gemengde wijken
  -leefbaarheid
  -draagkracht
- Maatschappelijke inbedding
  -Kleinschalig
  -in lijn wensen en voorkeuren ontvangende samenleving
  -gericht op wederkerigheid
- Inclusief



Huidige leefbaarheid; fysieke omgeving, woningvoorraad, voorzieningen, sociale samenhang, overlast en (on)veiligheid.

- Woningzoekende starters<23jr t/m 34jr= 2210 in 2023 (waarvan 121 een woning hebben toegewezen)
- Taakstelling 1ste helft 2024 AMV & statushouders= 11 & 39
- Spoedzoekers 7 in 2023
- Fletcher 90 & Albertsdorp tot 161

Programma-opdracht Opvang vluchtelingen & Huisvesting starters, statushouders en spoedzoekers

HANDEN AF VAN SMITS-VEEN / DE OPEN HOF

Reeds 2,5 miljoen geïnversteerd in leefbaarheid probleemwijk Smitsveen

Kansgelijkheid voor iedereen!