

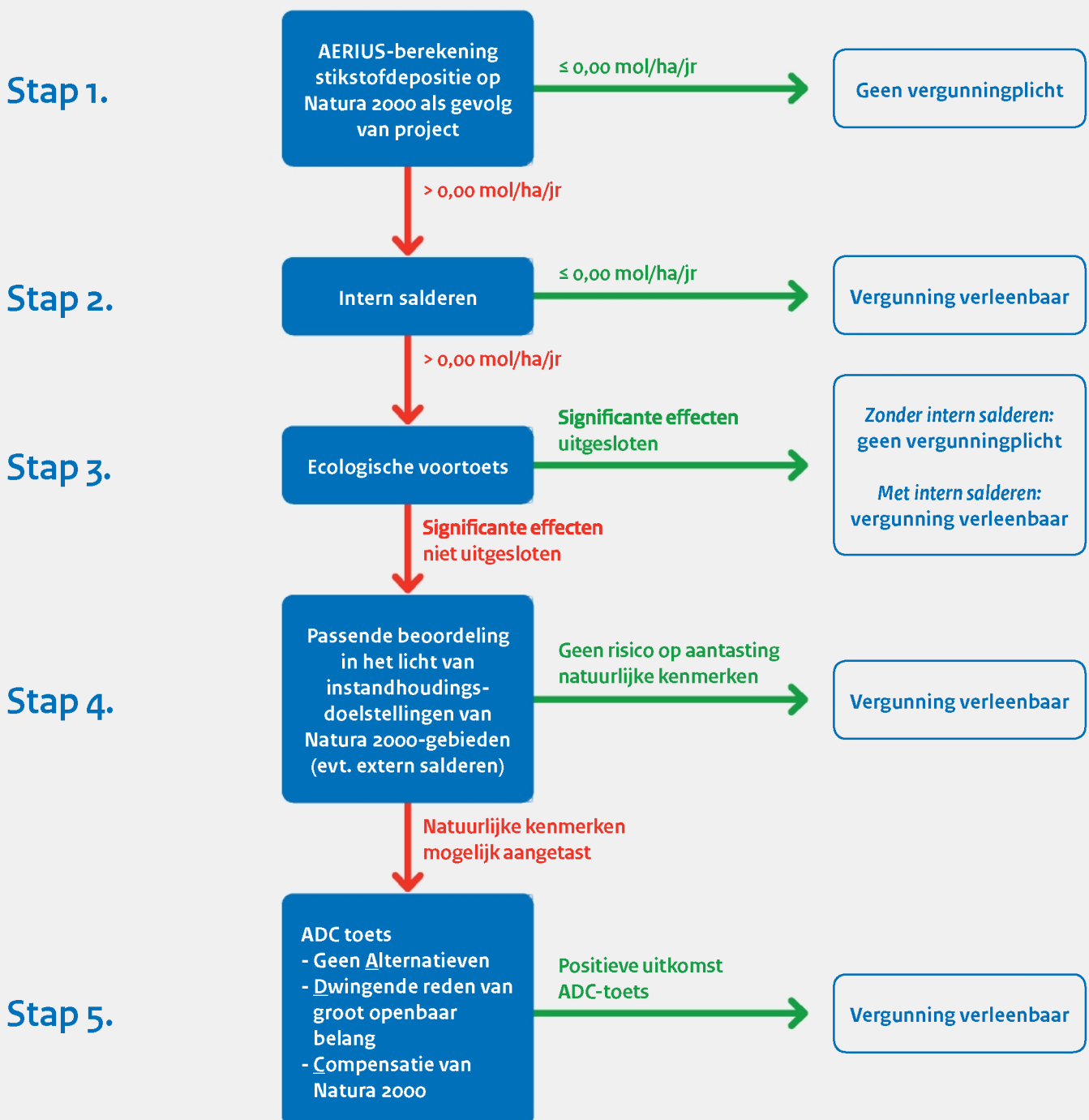

## Toestemmingverlening stikstofdepositie bij nieuwe activiteiten

Aan de hand van onderstaand stappenplan kunt u vaststellen of u vergunningplichtig bent onder de Wet natuurbescherming en welke instrumenten u kunt inzetten om voor een natuurvergunning in aanmerking te komen.



## Toelichting

### Stap 1 - AERIUS-berekening stikstofdepositie op Natura 2000-gebieden als gevolg van een project

Verzamel informatie over de stikstofemissies per bron, bijvoorbeeld werkverkeer of mobiele werktuigen. Omdat de aanleg/bouw- en gebruiksfase beide deel uitmaken van een project, moet er voor beide fases worden bepaald hoeveel stikstofemissies hierbij vrijkomen en dienen er twee aparte AERIUS-berekeningen te worden gemaakt. Om de kans op een toename van stikstofdepositie zo klein mogelijk te maken, is het nodig om na te denken over (technische) mogelijkheden om de emissies zo laag mogelijk te houden. Denk hierbij aan het gebruiken van mobiele werktuigen met een zuinigere stage klasse<sup>1</sup>. Bereken vervolgens met behulp van de AERIUS Calculator of de emissies resulteren in stikstofdepositie op overbelaste Natura 2000-gebieden. Als de uitkomst is dat er geen sprake is van stikstofdepositie, dus kleiner of gelijk aan 0,00 mol/ha/jaar, dan is er geen natuurvergunning nodig. Is er wel sprake van stikstofdepositie door de nieuwe activiteit maar kunt u intern salderen, ga dan naar stap 2. Ook kunt u voor sommige gevallen middels een voortoets uitsluiten dat een toename van depositie tot significant negatieve effecten leidt, zie hiervoor stap 3. Als u na stap 1 al zeker weet dat significant negatieve effecten niet bij voorbaat kunnen worden uitgesloten, en u kunt ook niet intern salderen, dan kunt u de voortoets overslaan en gelijk beginnen met stap 4.

### Stap 2 – intern salderen

Bij 'intern salderen' leidt de nieuwe situatie niet tot een toename van de stikstofdepositie ten opzichte van de huidige situatie. Bij woningbouw kan bijvoorbeeld gedacht worden aan de bouw van een woonwijk op industriële of agrarische grond. Om te bepalen of de nieuwe situatie tot een toename van stikstofdepositie leidt, wordt een verschilberekening gemaakt tussen de huidige feitelijke stikstofdepositie (in zoverre deze vergund is) in de bestaande situatie en de stikstofdepositie in de nieuwe situatie. Bij het bepalen van de feitelijke depositie mag rekening worden gehouden met fluctuaties in uw bedrijfsvoering en aantoonbaar voorgenomen investeringen. Daarnaast zijn er bepaalde type projecten, en plannen ten behoeve van dergelijke projecten, waarvoor de vergunde depositieruimte geldt als uitgangspunt voor intern salderen, namelijk: wegen, vaarwegen, spoorwegen en luchtvaart, woningbouw, duurzame energieopwekking en energieprojecten van nationaal belang, projecten noodzakelijk in het kader van de nationale veiligheid en militaire activiteiten. Intern salderen mag worden meegewogen in de voortoets fase die is beschreven onder stap 3. De conclusie kan dan zijn dat door intern salderen er geen toename is van stikstofdepositie binnen het project of de locatie waardoor significante effecten bij voorbaat kunnen worden uitgesloten. U moet dan echter wel een natuurvergunning aanvragen bij het bevoegd gezag (vaak de provincie).<sup>2</sup>

### Stap 3 – Ecologische voortoets

Als de AERIUS-berekening aantoont dat uw project leidt tot tijdelijke en/of zeer geringe stikstofdepositie op overbelaste Natura 2000-gebied, kan het toch zo zijn dat significante negatieve effecten via een ecologische voortoets kunnen worden uitgesloten. Hierbij

wordt rekening gehouden met de staat van instandhouding van de betrokken habitatype. Als er sprake is van stikstofdepositie op reeds overbelaste natuur zal een voortoets in de meeste gevallen niet voldoende zijn omdat effecten niet bij voorbaat kunnen worden uitgesloten. Het advies is om hierover contact op te nemen met het bevoegd gezag. Voor nieuwe projecten waarvoor via een voortoets significant negatieve effecten kunnen worden uitgesloten is geen natuurvergunning nodig, tenzij u in de voortoets rekening houdt met intern salderen. Dan is wel een natuurvergunning vereist. Is het niet mogelijk om via de voortoets negatieve effecten bij voorbaat uit te sluiten, ga dan naar stap 4

### Stap 4 - Passende beoordeling in het licht van de instandhoudingsdoelstellingen van Natura 2000-gebieden (evt. rekening houdend met extern salderen)

Als significant negatieve effecten door stikstofdepositie niet kunnen worden uitgesloten, moet er getoetst worden of de kans bestaat op aantasting van de natuurlijke kenmerken van deze gebieden. Hierbij moet beoordeeld worden of de stikstofdeposities een risico vormen voor het behalen van de instandhoudingsdoelstellingen zoals deze voor elk Natura 2000-gebied zijn bepaald. Hiervoor wordt een ecologische 'passende beoordeling' opgesteld. Als de conclusie van de passende beoordeling is dat er geen risico bestaat op aantasting van natuurwaarden, kan de natuurvergunning door het bevoegd gezag (vaak de provincie) worden verleend.

### Extern salderen meewegen in de passende beoordeling

Het is ook mogelijk om de negatieve effecten van een project te salderen met de positieve effecten van het (gedeeltelijk) intrekken van de vergunning van een ander project. Omdat hier de vergunning voor een activiteit buiten het project bij de passende beoordeling wordt betrokken, heet dit 'extern salderen'. Hier zijn wel strenge voorwaarden aan verbonden en hiervoor moet getoetst worden aan de beleidsregels van het bevoegd gezag zoals deze gelden voor extern salderen. Luidt de conclusie van de passende beoordeling dat er toch nog risico bestaat op schade aan Natura 2000-gebieden, dan is er voor sommige projecten nog de mogelijkheid van het succesvol doorlopen van de ADC-toets onder stap 5.

### Stap 5 – ADC-toets

Als schade aan kwetsbare Natura 2000-gebieden en habitatype niet kan worden voorkomen, is er voor sommige projecten de mogelijkheid van het succesvol doorlopen van de ADC-toets. De drempel ligt hiervoor echter hoog. Er moet namelijk sprake zijn van:

- Het ontbreken van Alternatieven;
- Het bestaan van een Dwingende reden van groot openbaar belang om het project doorgang te verlenen (werkgelegenheid, volkshuisvesting, volksgezondheid, nationale economische belangen, verkeersveiligheid, duurzaamheid);
- De schade aan kwetsbare habitatype moet gecompenseerd worden door de aanleg van nieuwe natuur binnen of buiten de huidige Natura 2000 gebieden.

Bij het succesvol doorlopen van de ADC-toets kan de natuurvergunning worden verleend.

<sup>1</sup> <https://www.aerius.nl/nl/handleiding/sectoren/1--stage-klasse>.

<sup>2</sup> Kijk op de website van Bilthoz en/of uw provincie voor de beleidsregels zoals deze gelden voor intern salderen.