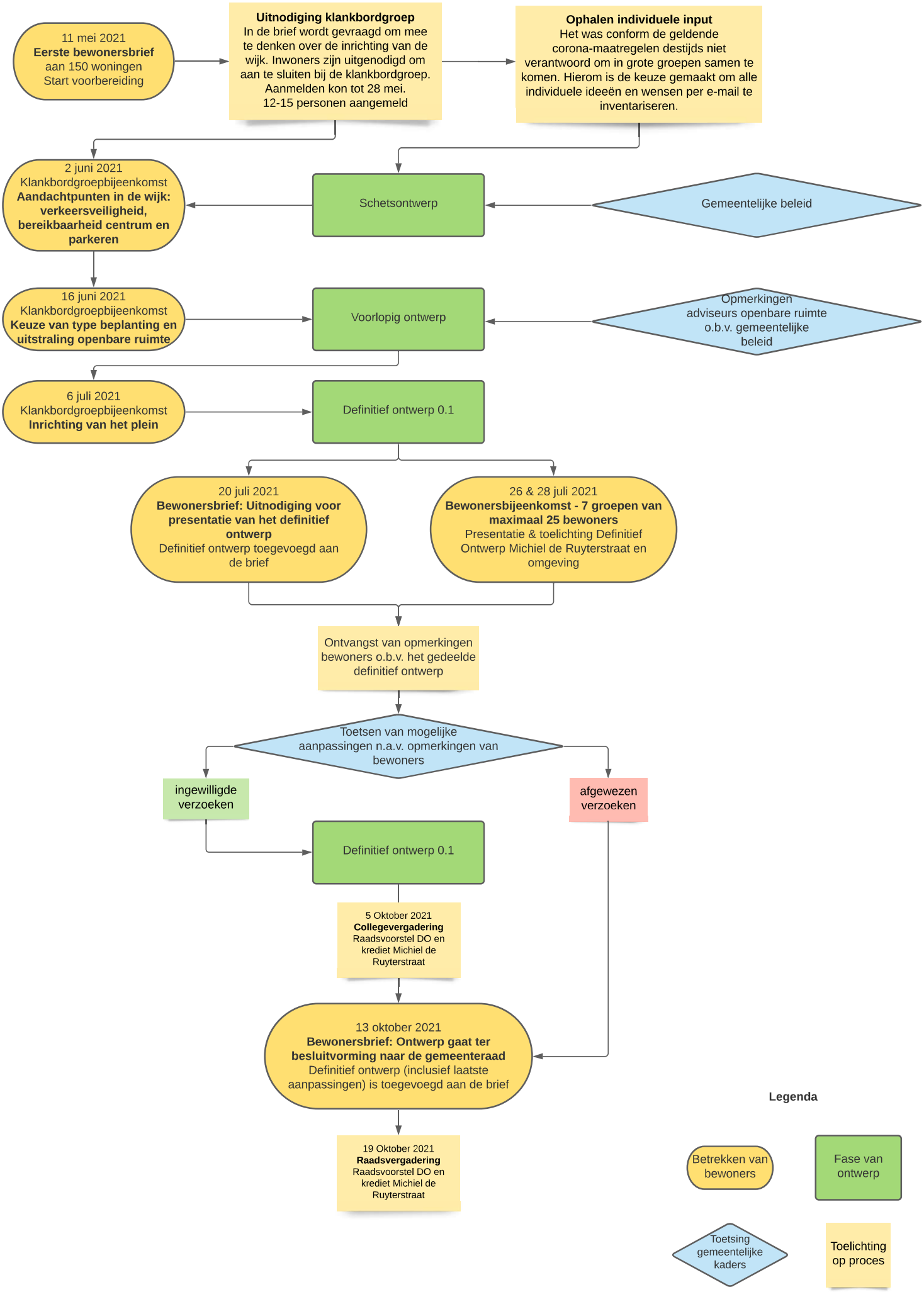
11 mei 2021
Eerste bewonersbrief
aan 150 woningen
Start voorbereiding
Uitnodiging klankbordgroep
In de brief wordt gevraagd om mee te denken over de inrichting van de wijk. Inwoners zijn uitgenodigd om aan te sluiten bij de klankbordgroep. Aanmelden kon tot 28 mei.
12-15 personen aangemeld
Ophalen individuele input
Het was conform de geldende corona-maatregelen destijds niet verantwoord om in grote groepen samen te komen. Hierom is de keuze gemaakt om alle individuele ideeën en wensen per e-mail te inventariseren.
2 juni 2021
Klankbordgroepbijeenkomst
Aandachtpunten in de wijk: verkeersveiligheid, bereikbaarheid centrum en parkeren
Schetsontwerp
Gemeentelijke beleid
16 juni 2021
Klankbordgroepbijeenkomst
Keuze van type beplanting en uitstraling openbare ruimte
Voorlopig ontwerp
Opmerkingen adviseurs openbare ruimte o.b.v. gemeentelijke beleid
6 juli 2021
Klankbordgroepbijeenkomst
Inrichting van het plein
Definitief ontwerp 0.1
20 juli 2021
Bewonersbrief: Uitnodiging voor presentatie van het definitief ontwerp
Definitief ontwerp toegevoegd aan de brief
26 & 28 juli 2021
Bewonersbijeenkomst - 7 groepen van maximaal 25 bewoners
Presentatie & toelichting Definitief Ontwerp Michiel de Ruyterstraat en omgeving
Ontvangst van opmerkingen bewoners o.b.v. het gedeelde definitief ontwerp
Toetsen van mogelijke aanpassingen n.a.v. opmerkingen van bewoners
ingewilligde verzoeken
afgewezen verzoeken
Definitief ontwerp 0.1
5 Oktober 2021
Collegevergadering
Raadsvoorstel DO en krediet Michiel de Ruyterstraat
13 oktober 2021
Bewonersbrief: Ontwerp gaat ter besluitvorming naar de gemeenteraad
Definitief ontwerp (inclusief laatste aanpassingen) is toegevoegd aan de brief
19 Oktober 2021
Raadsvergadering
Raadsvoorstel DO en krediet Michiel de Ruyterstraat
Legenda
Betrekken van bewoners
Fase van ontwerp
Toetsing gemeentelijke kaders
Toelichting op proces