Een stevige sociale basis zorgt ervoor dat inwoners meedoen op een manier die bij hen past. Bij die sociale basis horen ook sociale netwerken.

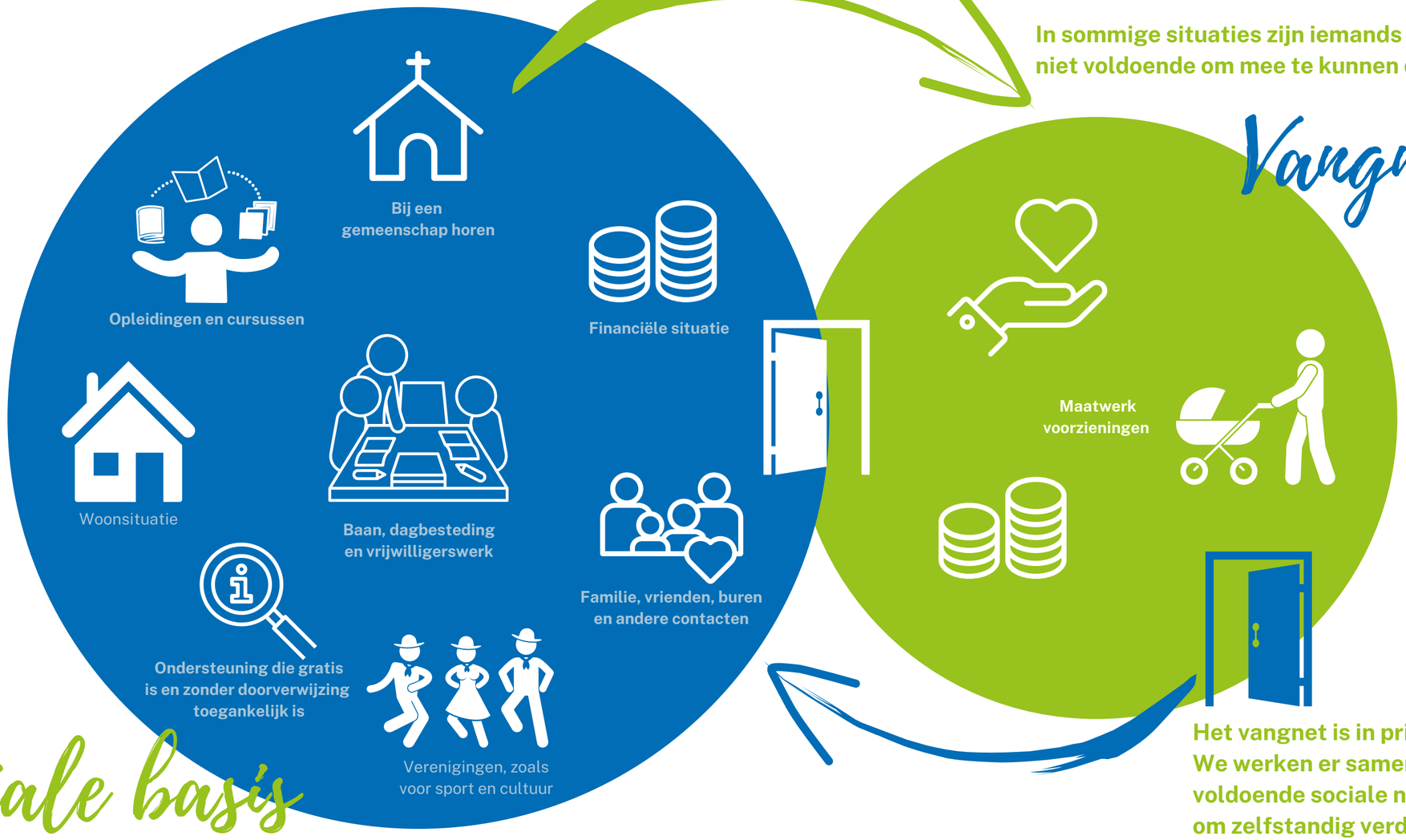

Sociale basis

In sommige situaties zijn iemands sociale basis en sociale netwerken niet voldoende om mee te kunnen doen. Dan bieden we een vangnet.

Vangnet

Het vangnet is in principe tijdelijk.
We werken er samen aan dat de inwoner (weer) voldoende sociale netwerken en sociale basis opbouwt om zelfstandig verder te kunnen zonder vangnet.

LIJN 1 **VITAAL DEELNEMEN**

Sociale basis

- Graag gedaan
- Voedselbank
- Plusbus
- Kerken
- Cadans (W)
- Inloophuis De Herberg (W)
- Voorliggende voorziening HH
- Preventieakkoord
- Seniorensocieteit
- Activerend huisbezoek
- Opbouwwerk
- Aanschuiftafels
- Ouderenwerk SWOA en Mikado
- Wijkern (D)
- Verenigingen (sport, cultuur, ouderen)
- Algemeen Maatschappelijk Werk
- Vrijwilligerscentrale
- Het Palet (D)
- Mantelzorgcentrale
- Adviseur zorg en dienstverlening
- Fietsles
- Wijkhuis van Droo

Vangnet

- WMO Dagbesteding
- Maatwerk HH
- WMO Hulpmiddelen
- AVAN (vraagafhankelijk vervoer)
- Dementiecoach

LIJN 2 **GEZOND EN VEILIG OPGROEIEN**

Sociale basis

- Jongerencoaching
- Jongerenwerk
- Ondersteuning jonge mantelzorg
- Buurtgezinnen
- Home Start
- Reiskoffer
- Voorleestrein
- Preventie Iriszorg, Halt, etc.
- Stevig ouderschap
- Voorschoolse educatie
- Taalondersteuning ouders
- Boekstart
- Zomerschool
- Scheidingsloket
- Onderwijs
- Schoolmaatschappelijk werk
- POH Jeugd GGZ
- Vila Pinedo
- Mantelzorgcentrale
- Vereniging (scouting, rinoceros)
- VVE

Vangnet

- Jeugdwet Begeleiding
- Jeugdwet Behandeling GGZ
- Jeugdwet Jeugdbescherming
- Jeugdwet Verblijf
- Orthopedagoog Sociaal Loket
- Avan (jeugdwet- en leerlingenvervoer)

LIJN 3 **BESCHERMD THUIS**

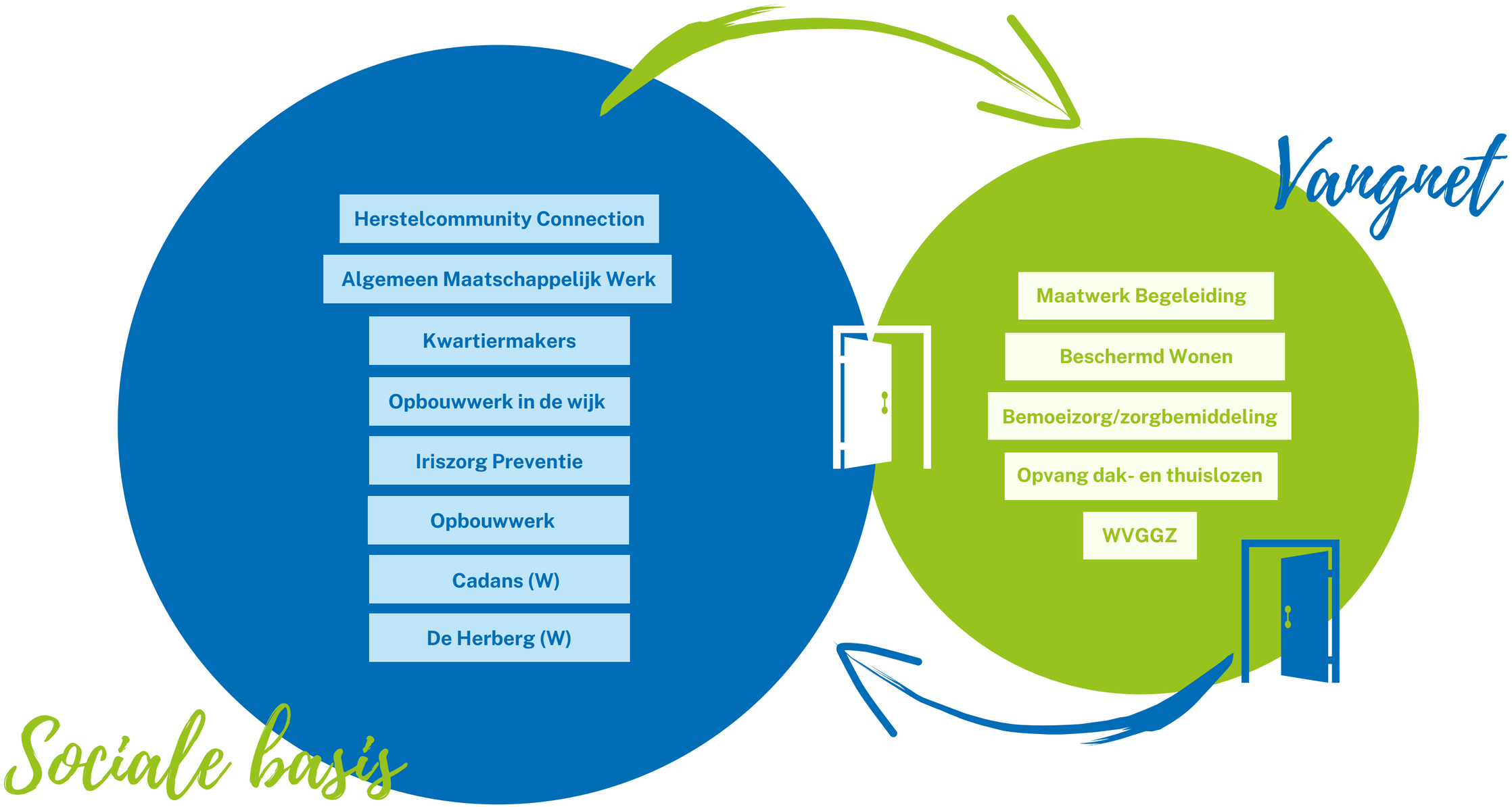

LIJN 4 **INTEGRATIE EN VLUCHTELINGEN**

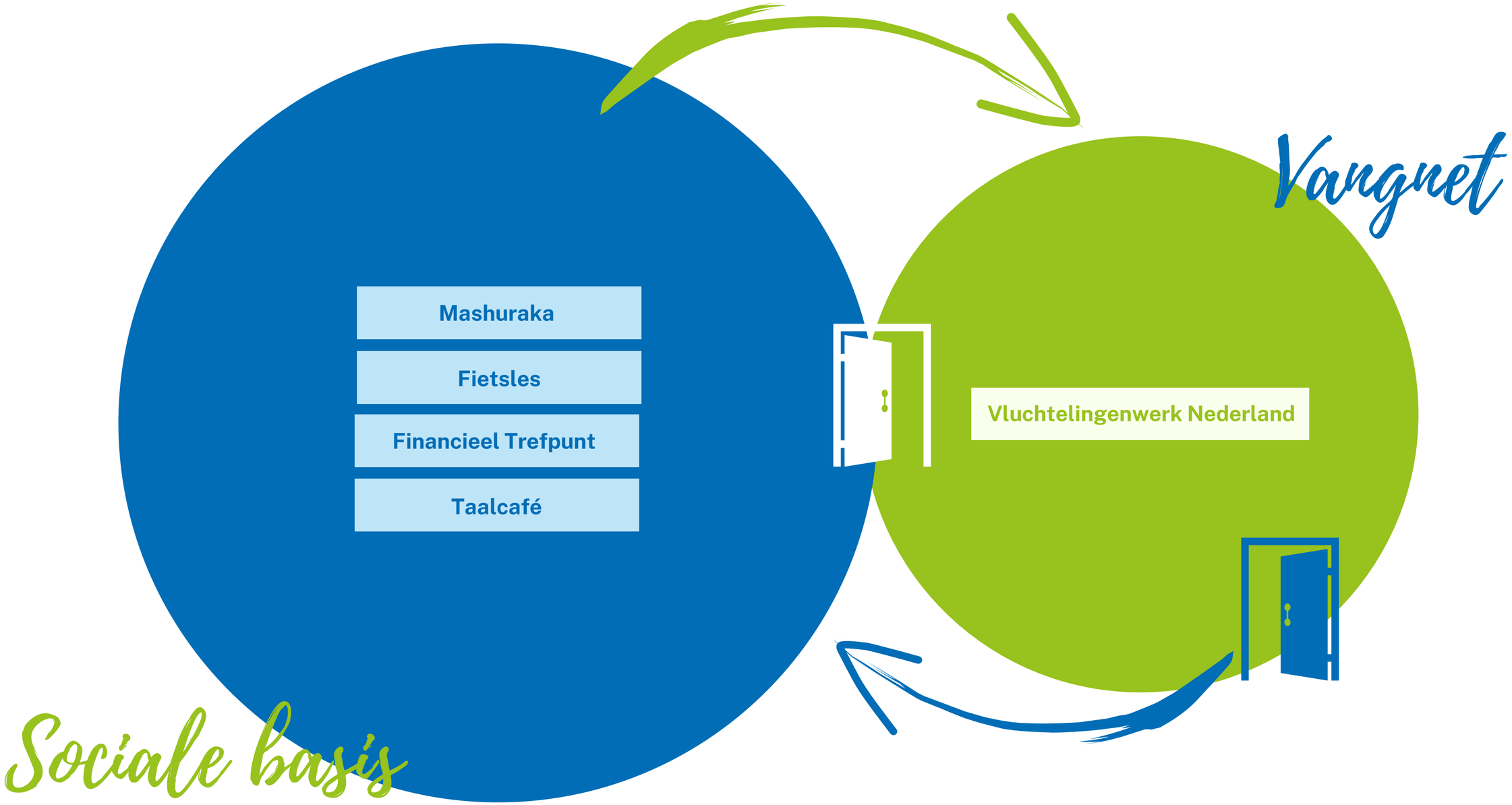
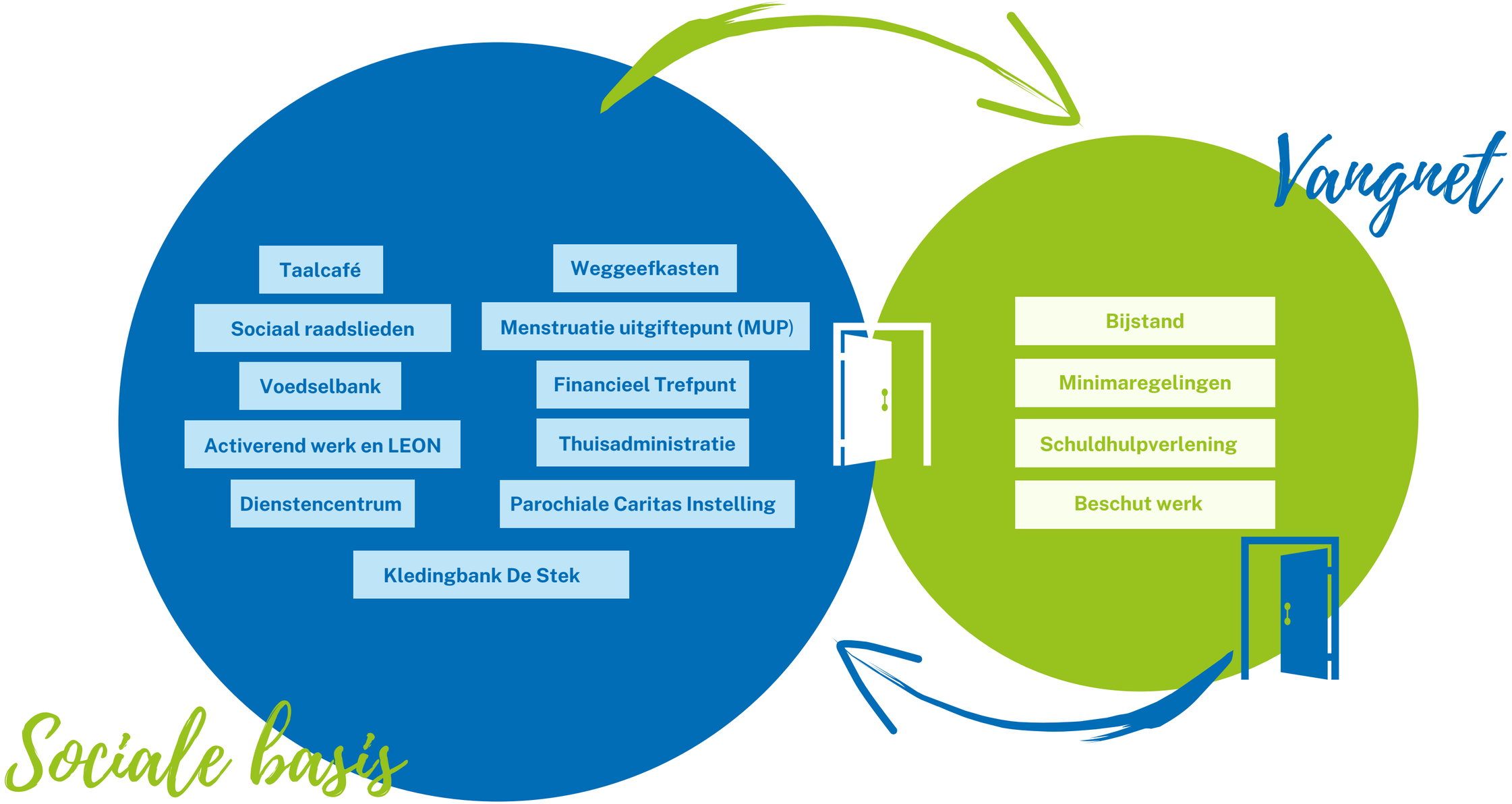
LIJN 5 **DE DAGELIJKSE BASIS OP ORDE**