Romeins
Museum
de Thermen

Romeins
Kwartier
Heerlen

visiedocument

ROMEINS MUSEUM DE THERMEN



Romeins
Museum
de Thermen

Romeins
Kwartier
Heerlen





Een uniek verhaal

Romeins Museum de Thermen

Romeins Kwartier Heerlen

Missie, visie en kernwaarden

Missie en visie

Authentieke ervaringen, persoonlijke verhalen.
We dragen de geschiedenis van de Romeinen
over aan de huidige en toekomstige generaties.
Zo bieden we reflectie op de identiteit van stad
en regio en creëren we nieuwe mogelijkheden.
We inspireren en verbinden. Steeds weer opnieuw.

We zijn een ontmoetingsplek voor jong en oud.
Bezoekers worden persoonlijk en met open armen
ontvangen. Ontmoeten zit in ons DNA. Dat zie je
overal terug. Ons museumgebouw is voor iedereen
goed toegankelijk. Hier organiseren we fascinerende
ontmoetingen. Op zo'n manier dat bezoekers
inspirerende reizen door het Romeins landschap
in de omgeving kunnen maken. En even terug in
die tijd kunnen gaan.

Kernwaarden

Persoonlijk: puur, met aandacht, betrokken

Toegankelijk: uitnodigend, verbindend

Fascinerend: uniek, vakkundig, boeiend

Inspirerend: verrassend, reflecterend, bezielend

Romeins Museum de Thermen

Romeins Kwartier Heerlen

Tijdlijn



Romeins Museum de Thermen

Romeins Kwartier Heerlen

Waarden

Romeins Museum de Thermen

Collectiewaarde

- *Beheer, behoud en presentatie van Romeins erfgoed (uit Zuid-Limburg)*
- *Oudste stenen gebouw van Nederland*
- *Kennisdeling en onderzoeken*

Educatiewaarde

- *Leerrijk voor drie generaties*
- *Voor scholen*
- *Prikkelen, inspireren en fascineren*

Belevingswaarde

- *Een iconisch gebouw in Romeins Kwartier*
- *Ontspanning en plezier*
- *Maakt het Romeins erfgoed van de stad en regio zichtbaar, tastbaar en beleefbaar*

Verbindende waarde

- *Ontmoeten zit in ons DNA*
- *Samen met gemeenschap, ondernemers en culturele partners betekenisvolle projecten tot stand brengen*
- *Met partners in het Romeins Kwartier*
- *Via Belgica: ontmoeten en samenwerken*
- *Samenwerking in de (Eu)regio*

Economische waarde

- *Trekpleister voor stad en regio*
- *Draagt bij aan de economische en ruimtelijke ontwikkeling van de stad*



Romeins Museum de Thermen Onwikkeling Ontwerp

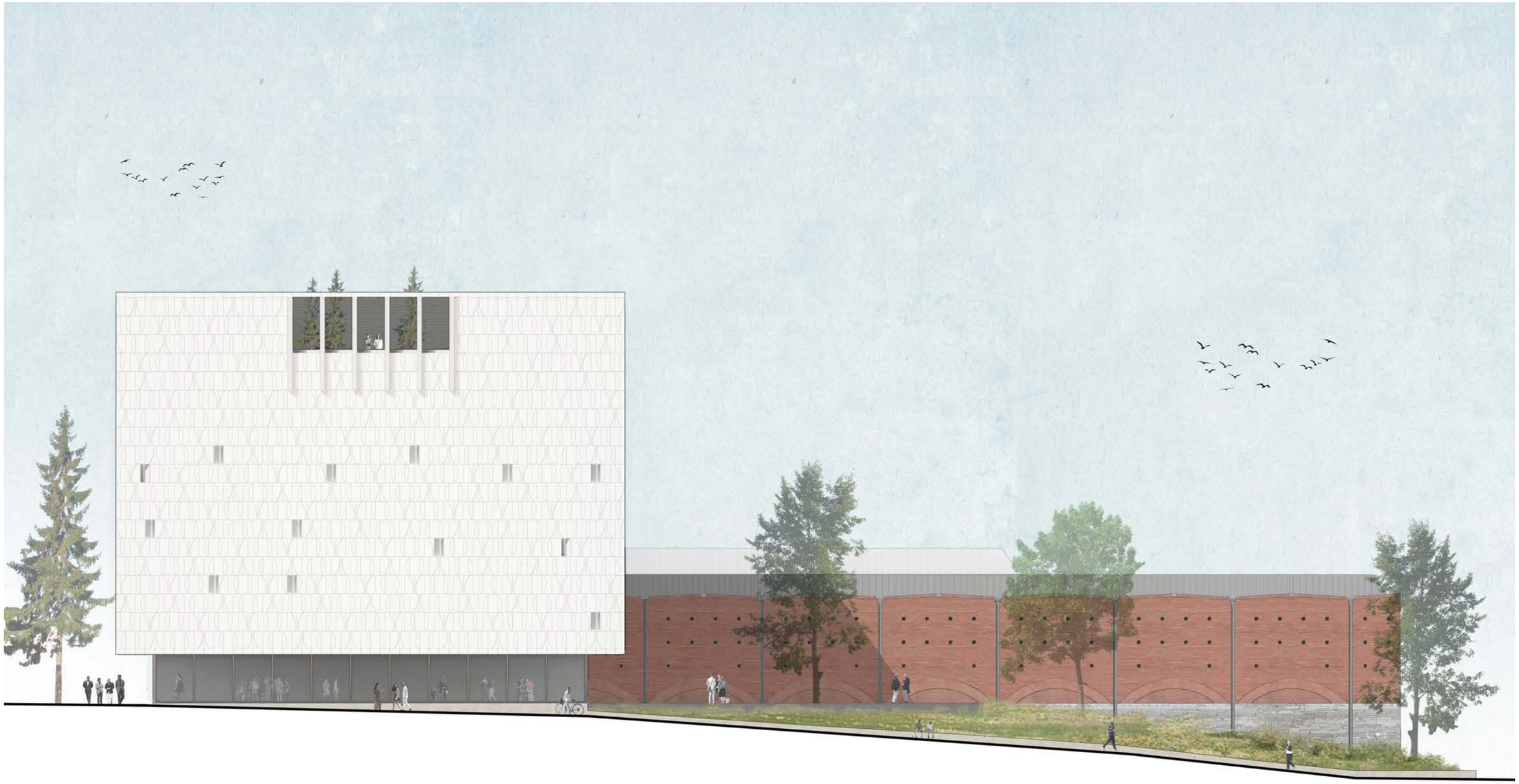

toelichting commissie ES 14 juni 2022

KRAAIJVANGER TOMDAVID Architecten



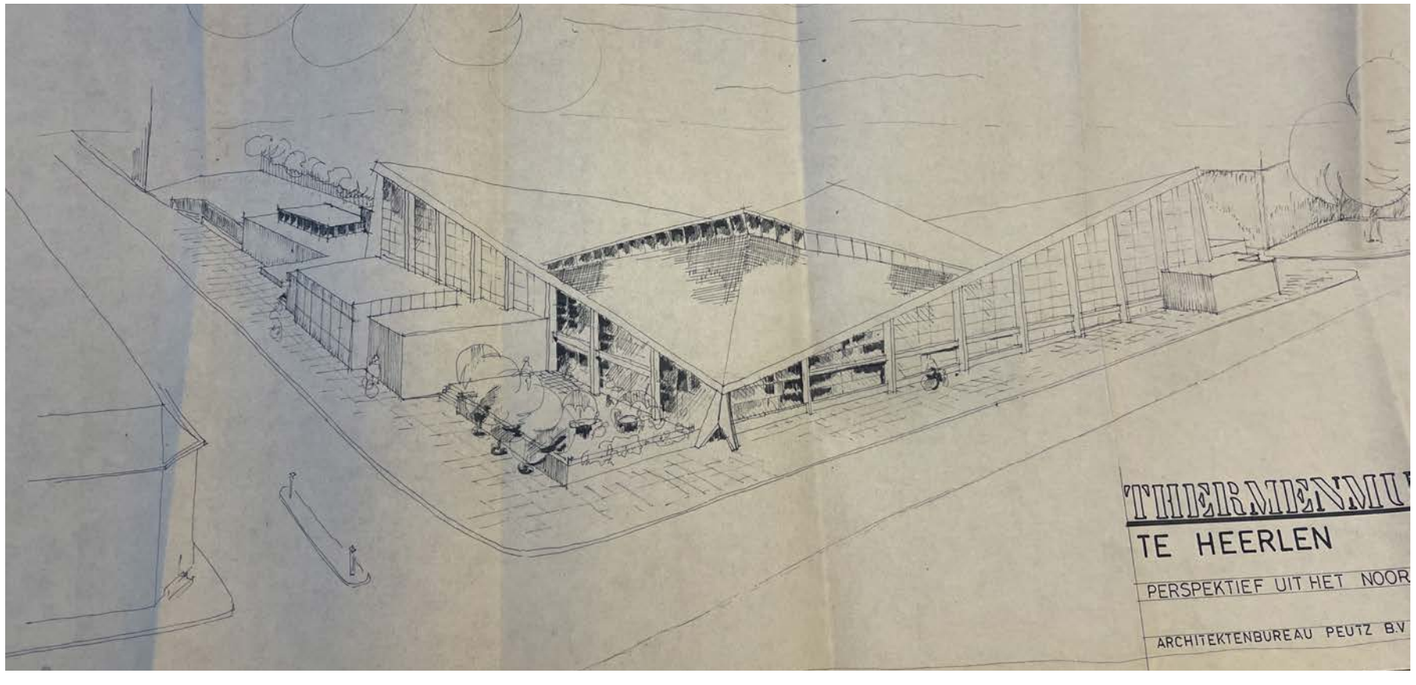
TE HEERLEN
PERSPEKTIEF UIT HET NOOR
ARCHITEKTENBUREAU PEUTZ B.V



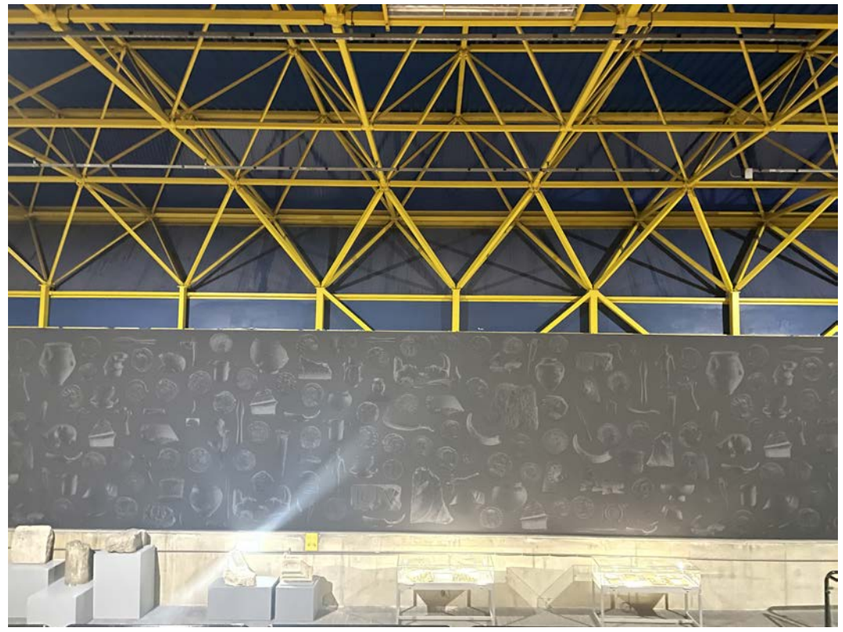



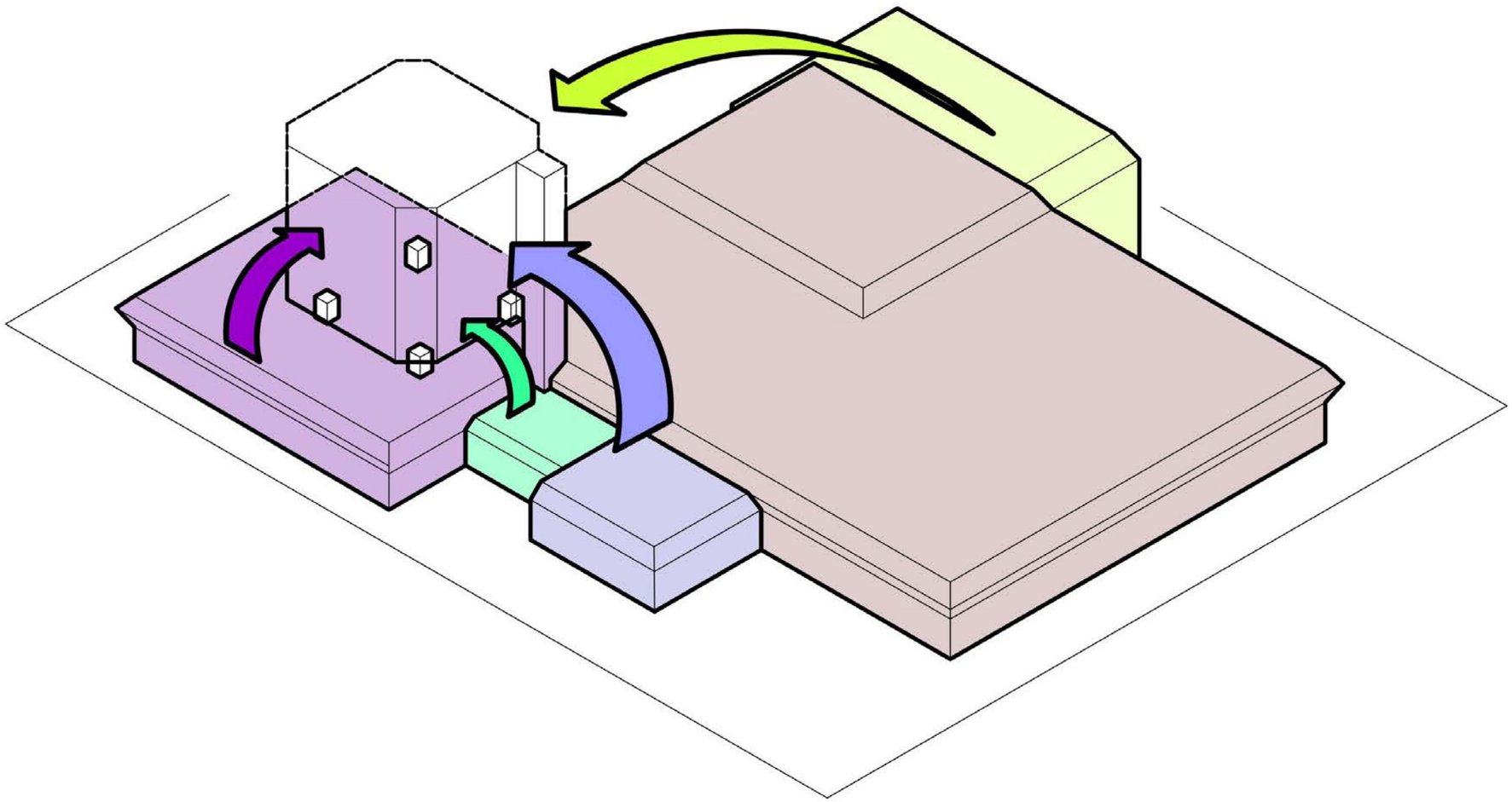

constructieve verkenning

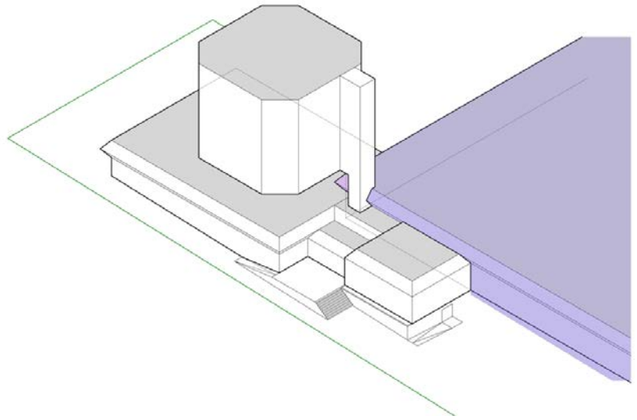

bestaand volume

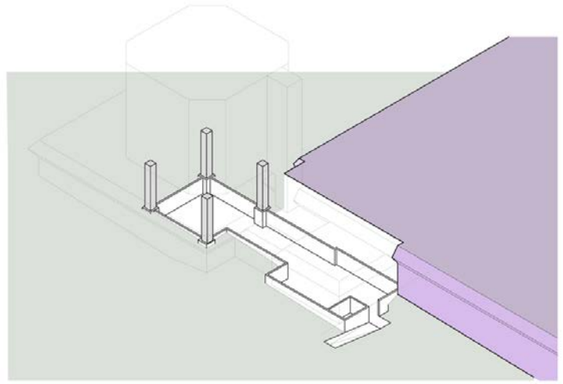

na sloop

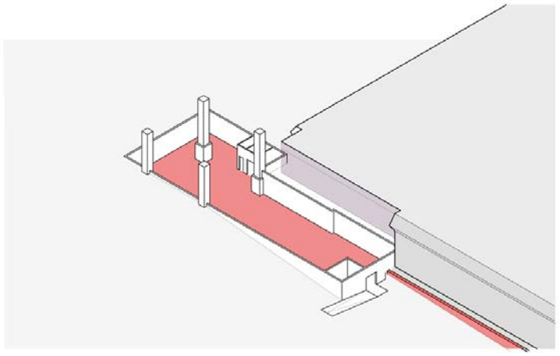

kelderwand verhogen

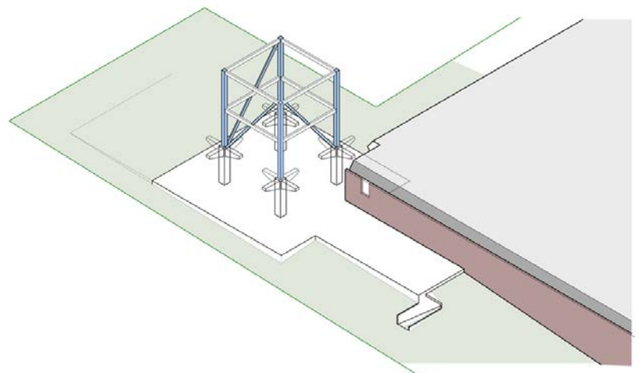

licht bouwen op bestaande kolommen

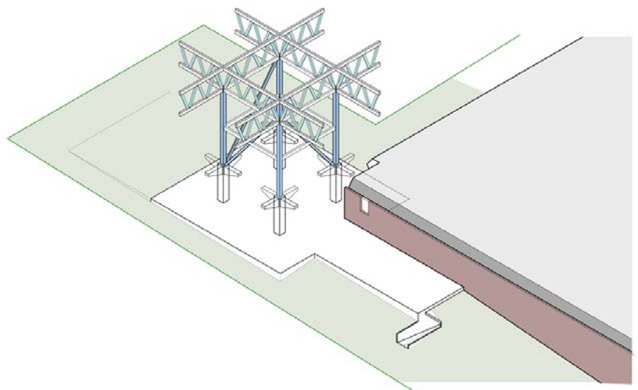

nieuwe staalconstructie

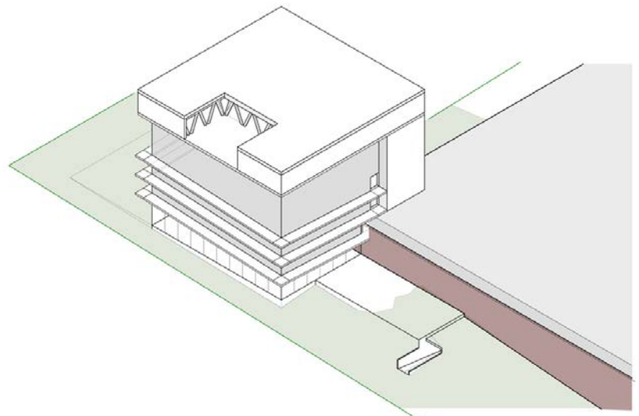

ophangen gevelconstructie





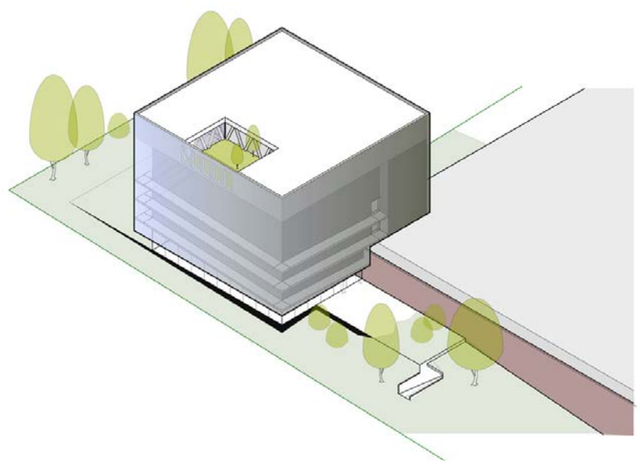

Gebouw en stad

Inrichting openbare ruimten & groenaanleg
en effecten van het bouwplot op belendingen cq. perceelgrenzen

KAAN

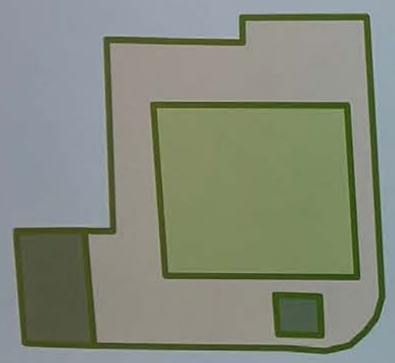

VAN HEESWIJK

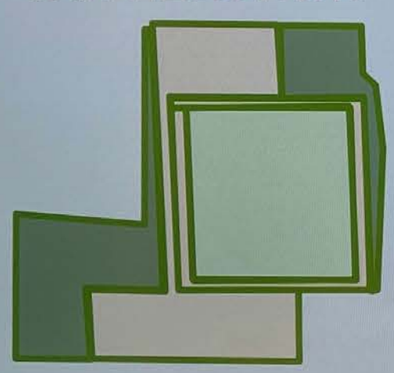

DIEDEREN DIRRIX

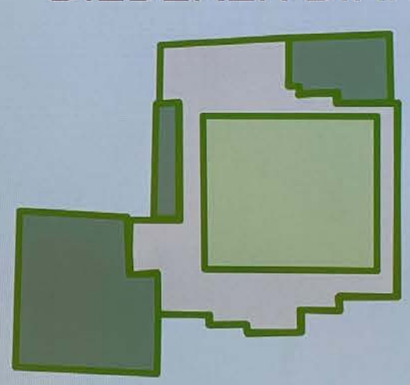

KRAAIVANGER

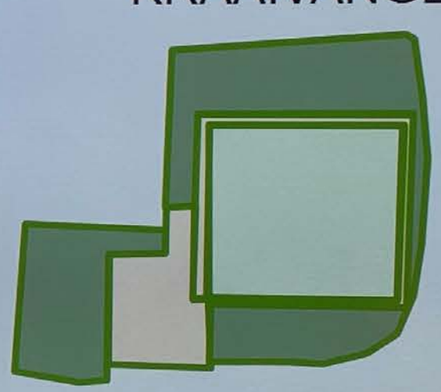

TEAM V

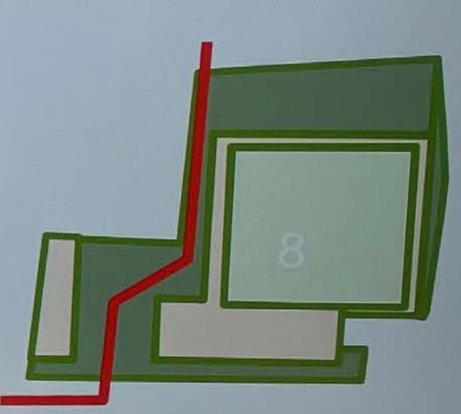

Krachtswerking Mansio

De vloeren dragen hun belastingen af op stalen liggers (A), deze zijn grotendeels opgehangen middels hangstaven (B) aan de # vakwerken (C). Deze vakwerken brengen de krachten terug naar een viertal stalen kolommen (D) die bovenop de bestaande betonkolommen en fundering (E) staan.

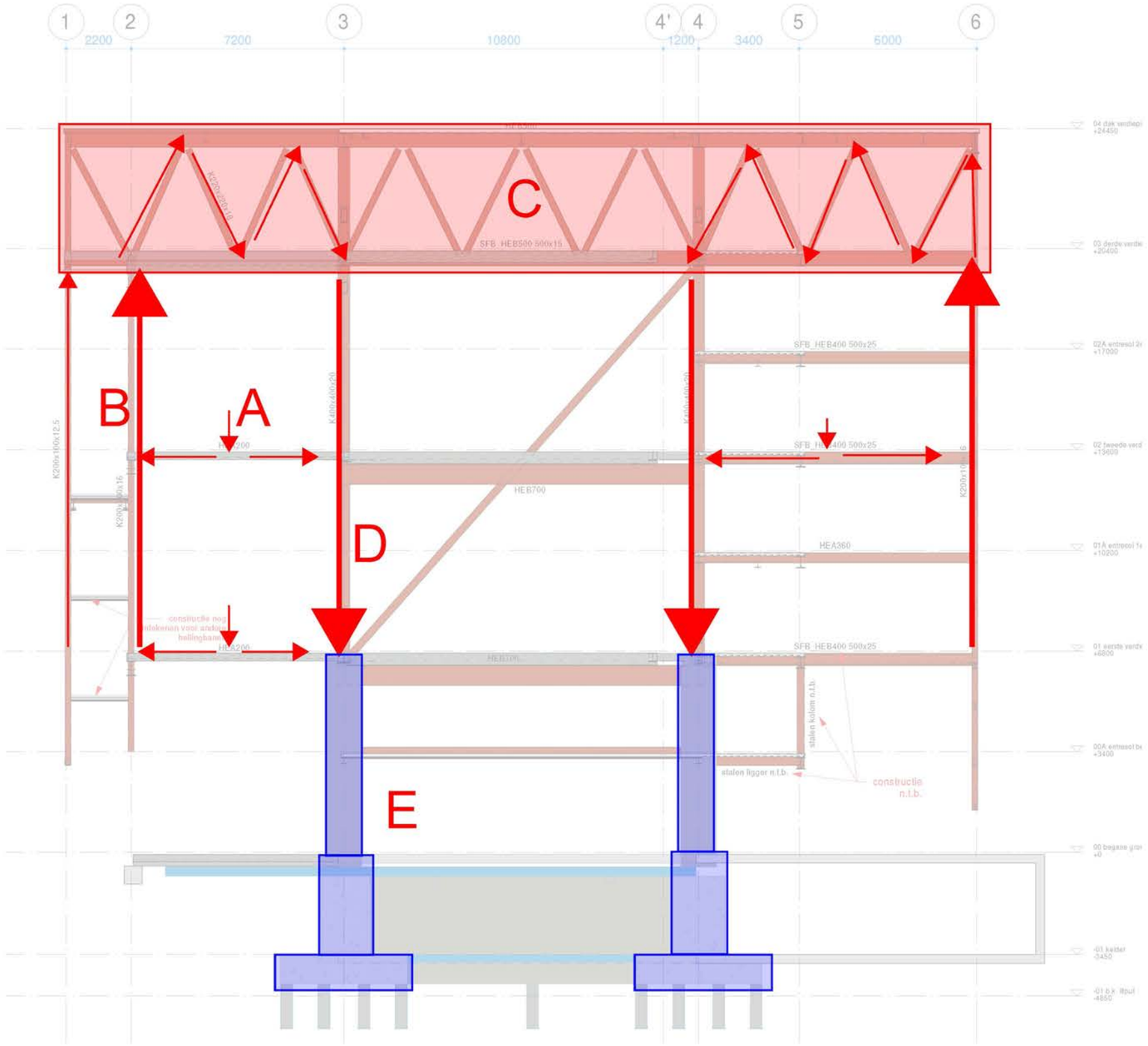

5158 - Thermenmuseum : project

Krachtswerking Mansio : omschrijving

11-04-2022 : datum

IMd Raadgevende Ingenieurs



team KRAAIJVANGER

ontwikkeling

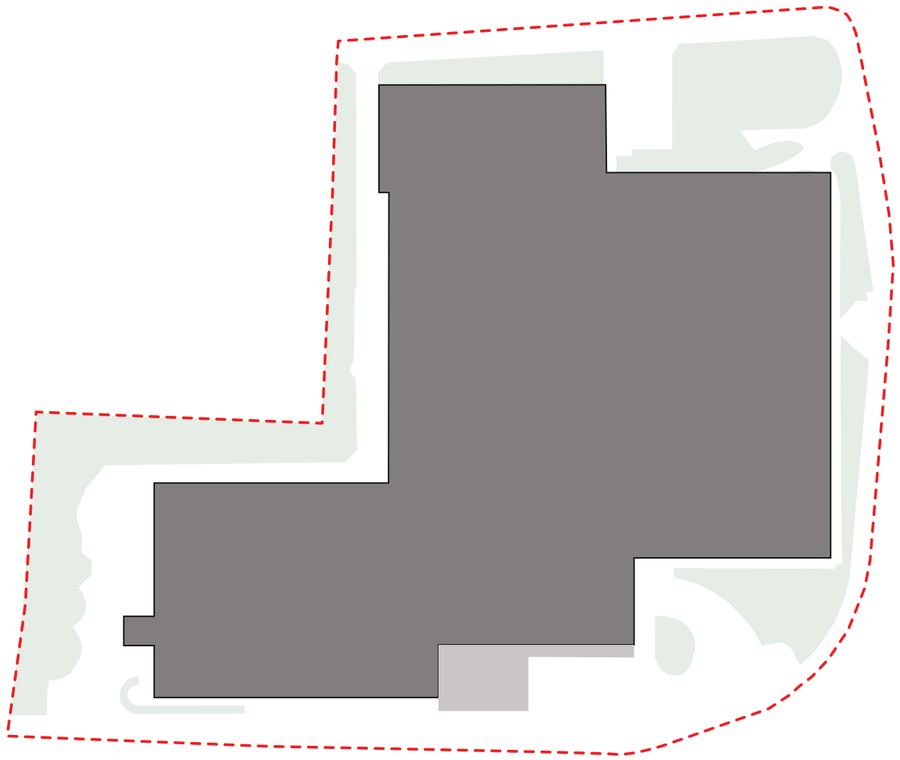

bestaand

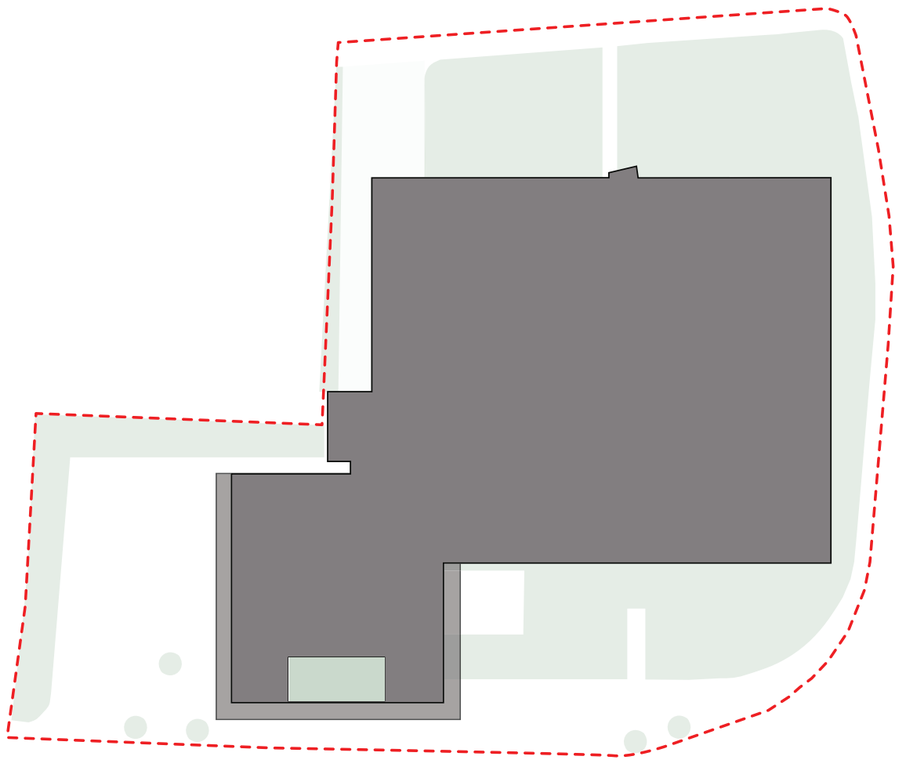

nieuw

terreinontwerp

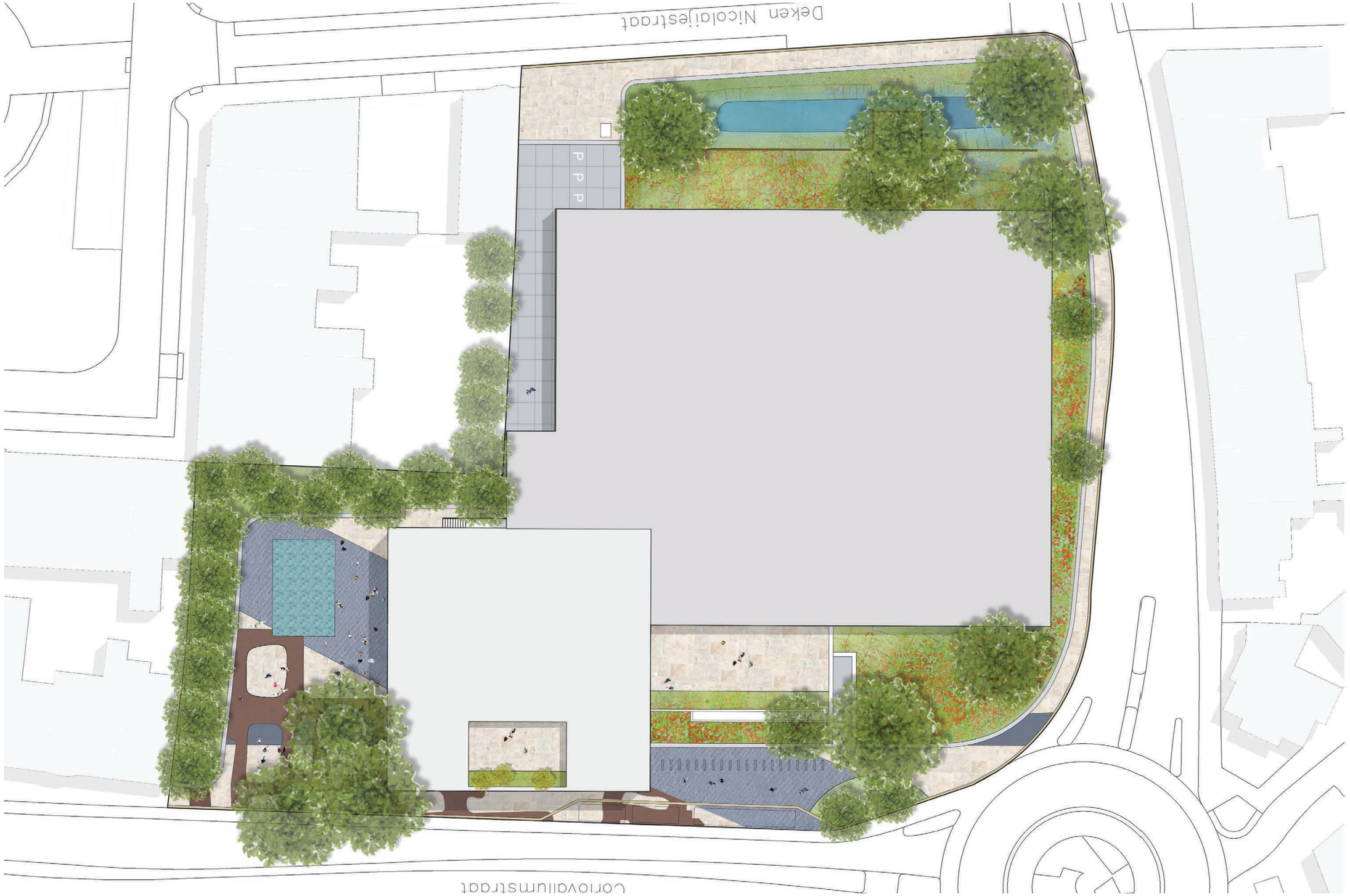

team KRAAIJVANGER

bomen










team KRAAIJVANGER

beplanting golvend landschap - sfeer beplanting













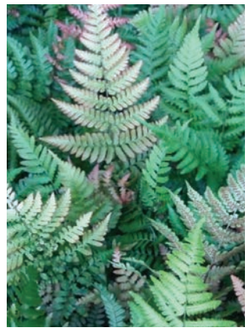







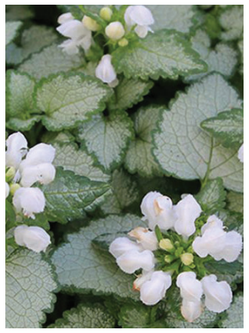





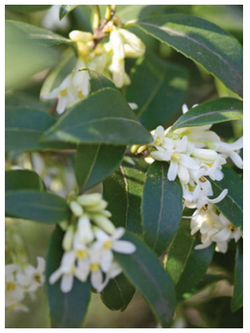


team KRAAIJVANGER

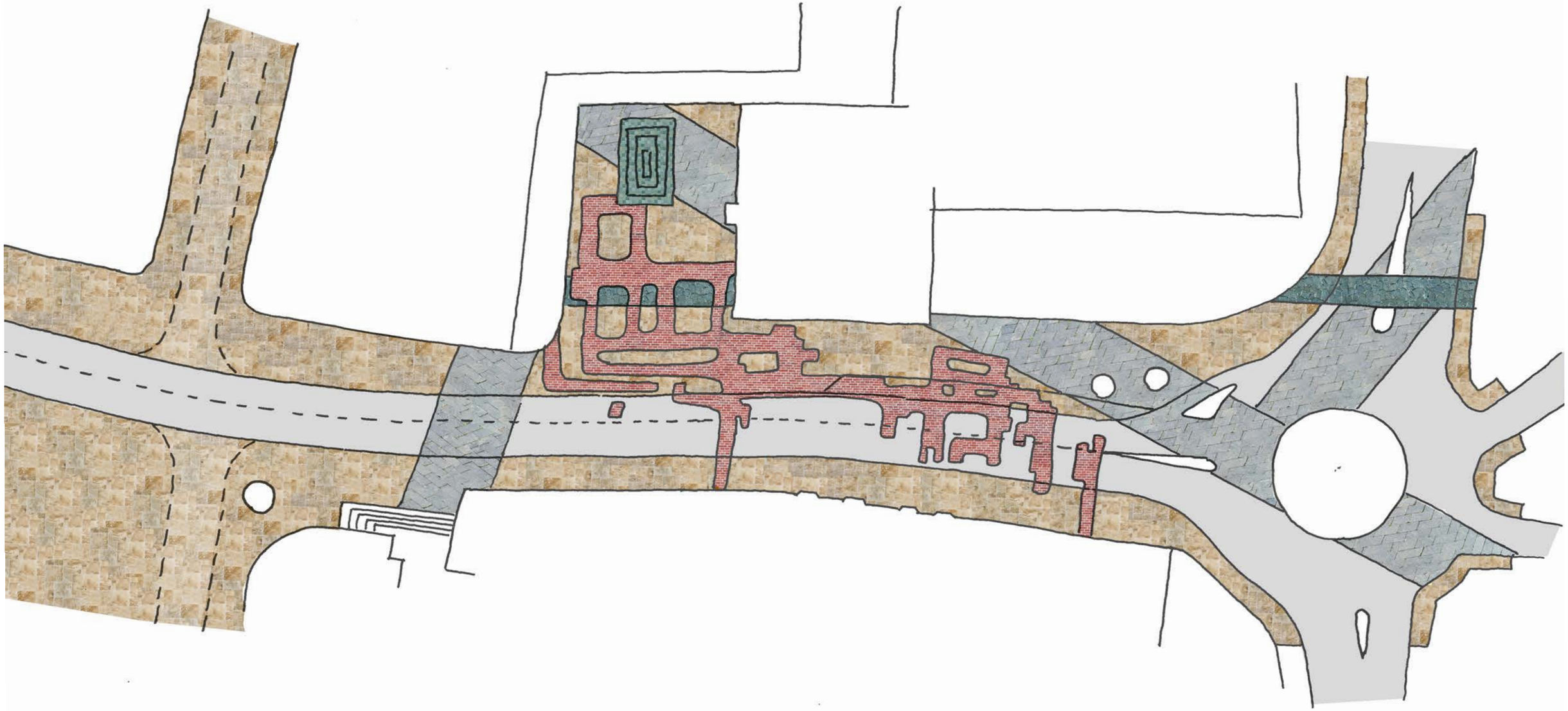

team KRAAIJVANGER

verhardingen - Romeins Kwartier, sfeer en continuiteit

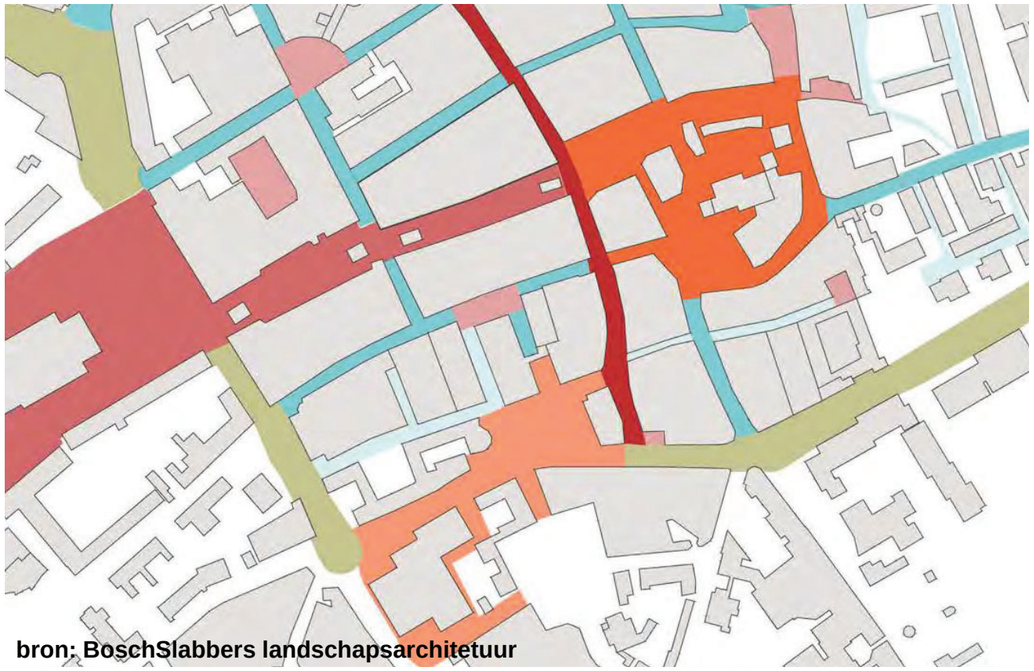



bron: BoschSlabbers landschapsarchitetuur

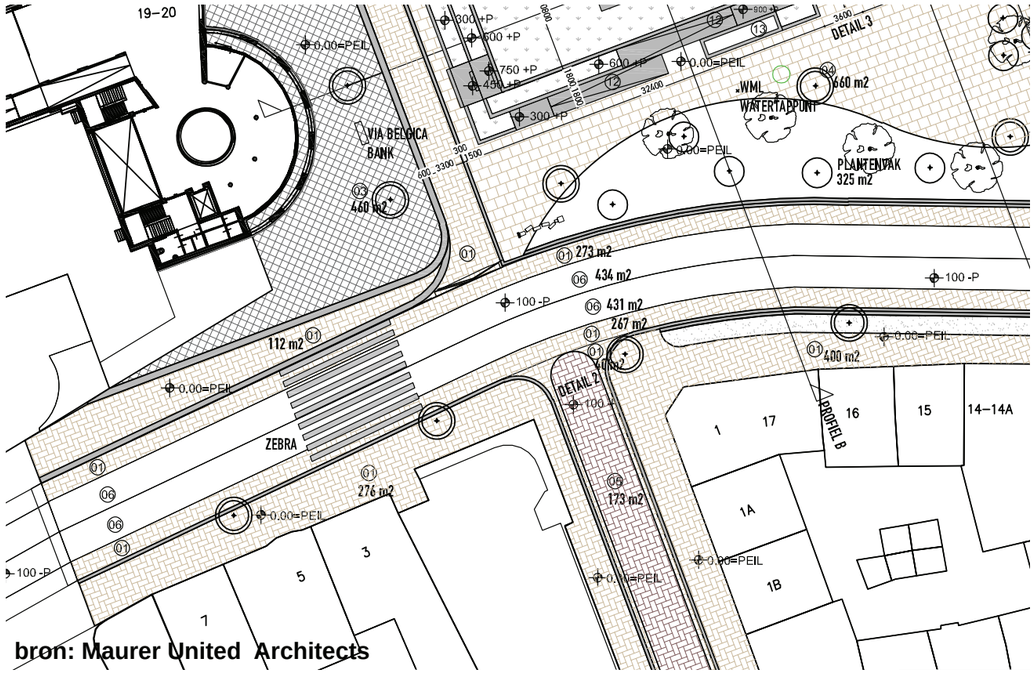

bron: Maurer United Architects









team KRAAIJVANGER


Romeins Mus
KRAAIJVANG

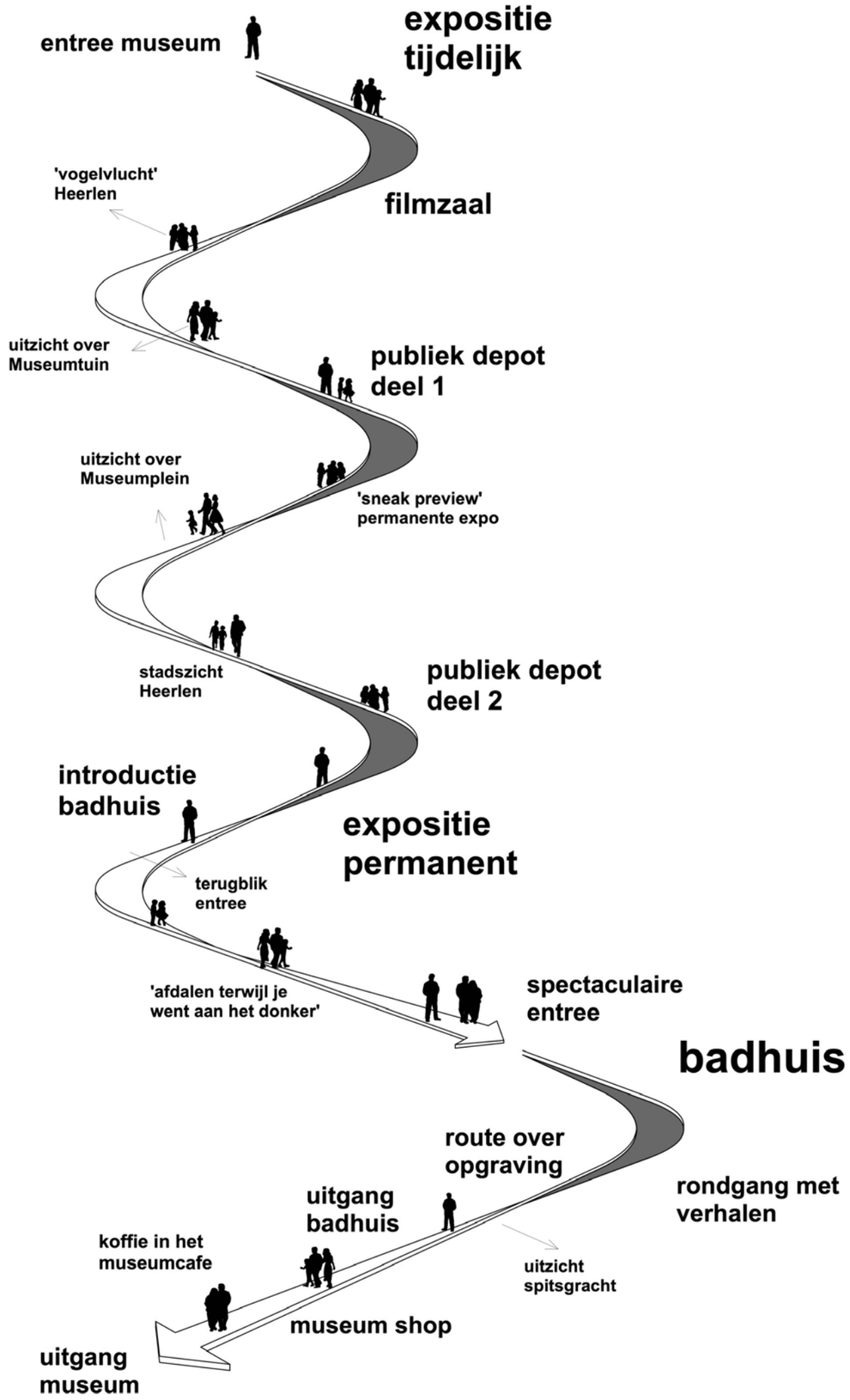
entree museum
expositie
tijdelijk
'vogelvlucht'
Heerlen
filmzaal
uitzicht over
Museumtuin
publiek depot
deel 1
uitzicht over
Museumplein
'sneak preview'
permanente expo
stadszicht
Heerlen
publiek depot
deel 2
introductie
badhuis
expositie
permanent
terugblik
entree
'afdalen terwijl je
went aan het donker'
spectaculaire
entree
badhuis
route over
opgraving
rondgang met
verhalen
uitgang
badhuis
koffie in het
museumcafe
uitzicht
spitsgracht
museum shop
uitgang
museum

4315

peil=0

peil=0

peil=0

peil=0

bestaand pad

bestaand pad

16

17

15

14

13

18

2

2500

NU

Expeditie
76 m2

brandwerende voorziening

schachtmaat 3010x2980

klimaatsluis

peil=0

naar kelder

0.00 m

uitgang met ingeschoven tribune

+712

+1425

+3400

+2850

N

Opdrachtgever:
Gemeente Heerlen

Architect:
KRAAIJVANGER Architects
Blaak 40
3011 TA Rotterdam
+31(0)10 498 92 92
info@kraaijvanger.nl

TOMDAVID Architecten
Zomerhofstraat 90
3032 CM Rotterdam
info@tomdavid.nl | www.tomdavid.nl
Phone: +31 (0)10 311 69 00

Opmerkingen:

- Alle vermelde maten dienen in het werk te worden gecontroleerd
- Niet verschalen vanaf deze tekening
- Auteursrechten voorbehouden volgens de wet

Project:
Nieuw Romeins Museum de Thermen
Heerlen, Coriovallumstraat 9

Werknummer: P.221

Datum: 21/02/2022

Onderdeel:
Badhuis rondgang

Status: **Voorloping Ontwerp plus (+)**

Schaal: 1:200 | Formaat: A3

Tekeningnummer:
VO+_102.01



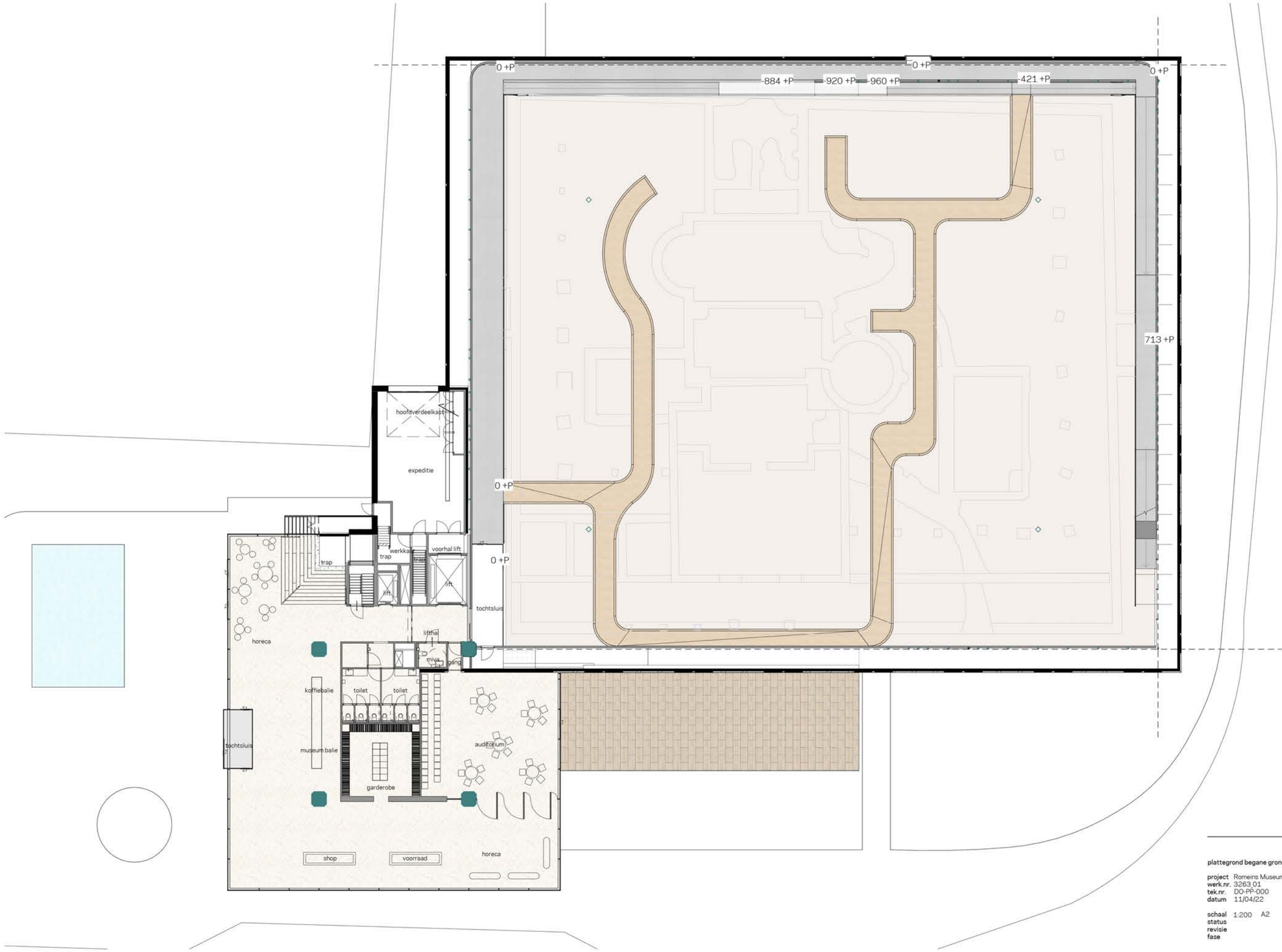

plattegrond begane grond 1:200

project Romeins Museum de Thermen
werk.nr. 3263.01
tek.nr. DO-PP-000
datum 11/04/22

schaal 1:200 A2
status
revisie
fase

TOMDAVID
KRAAIJVANGER

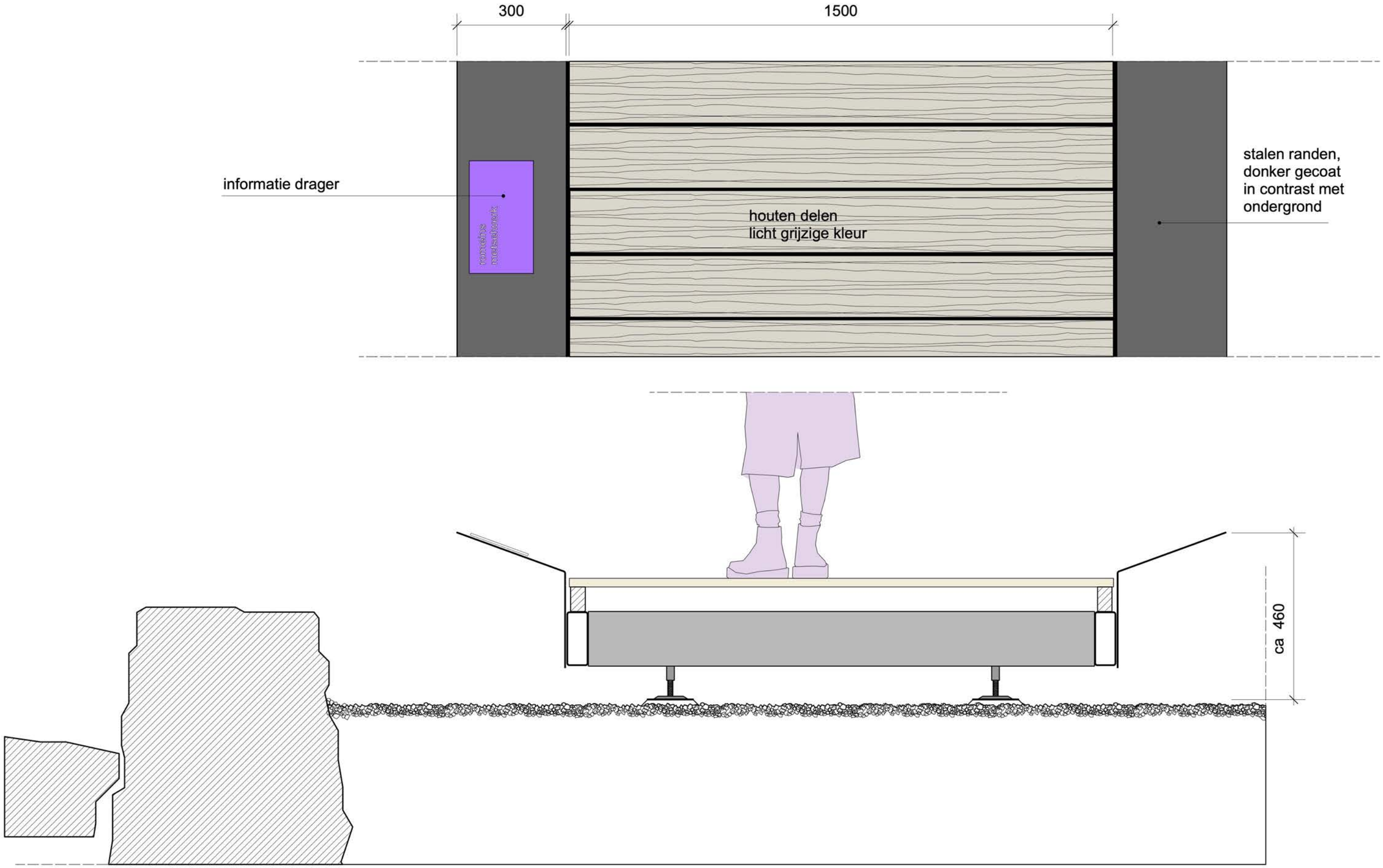
300
1500
informatie drager
houten delen
licht grijzige kleur
stalen randen,
donker gecoat
in contrast met
ondergrond
ca 460

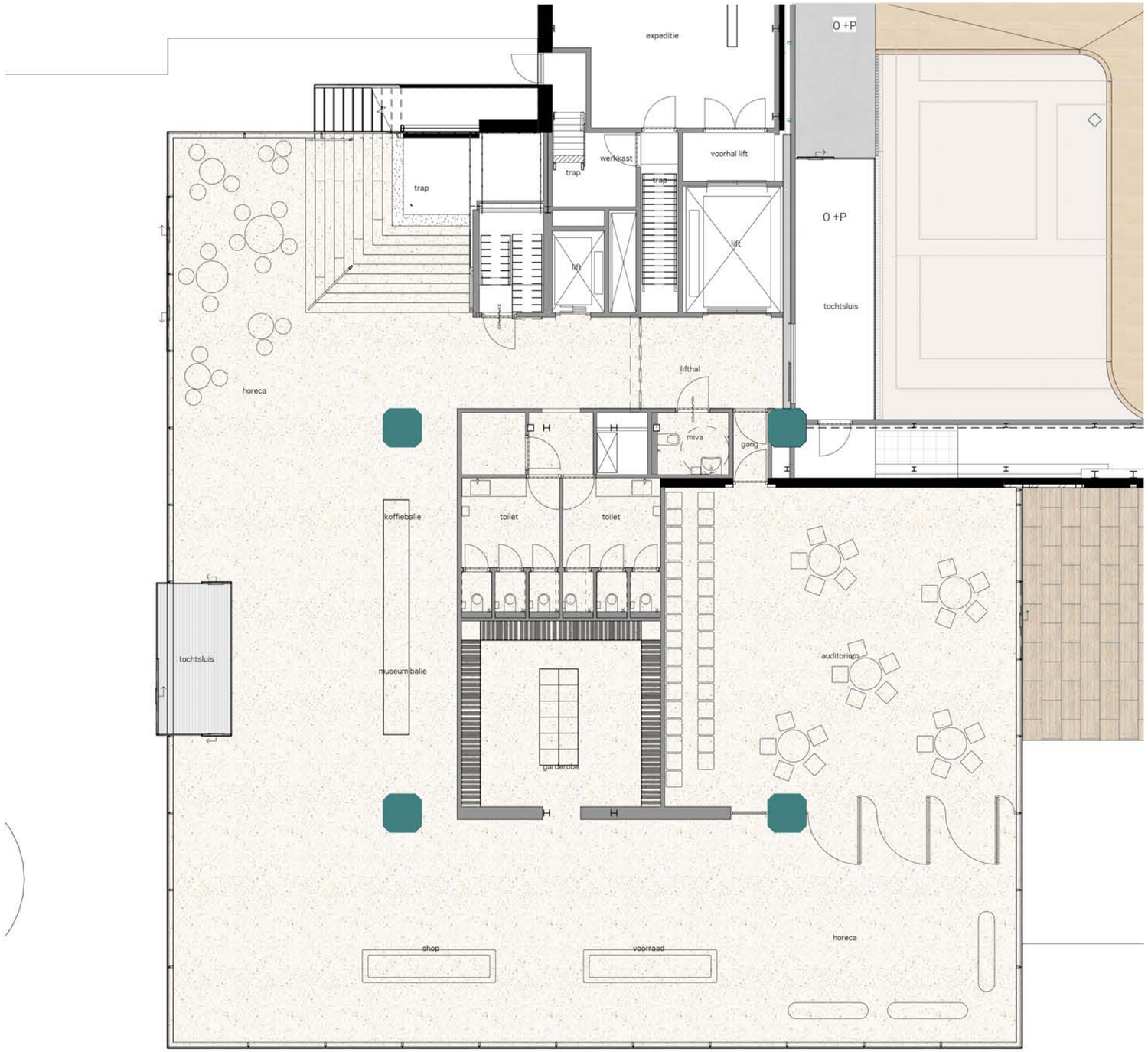

plattegrond begane grond

project Romeins Museum de Thermen
werk.nr. 3263.01
tek.nr. DO-PP-00
datum 11/04/22

schaal 1:100 A2
status
revisie
fase DO

TOMDAVID
KRAAIJVANGER


ROMEINS MUSEUM DE THERMEN

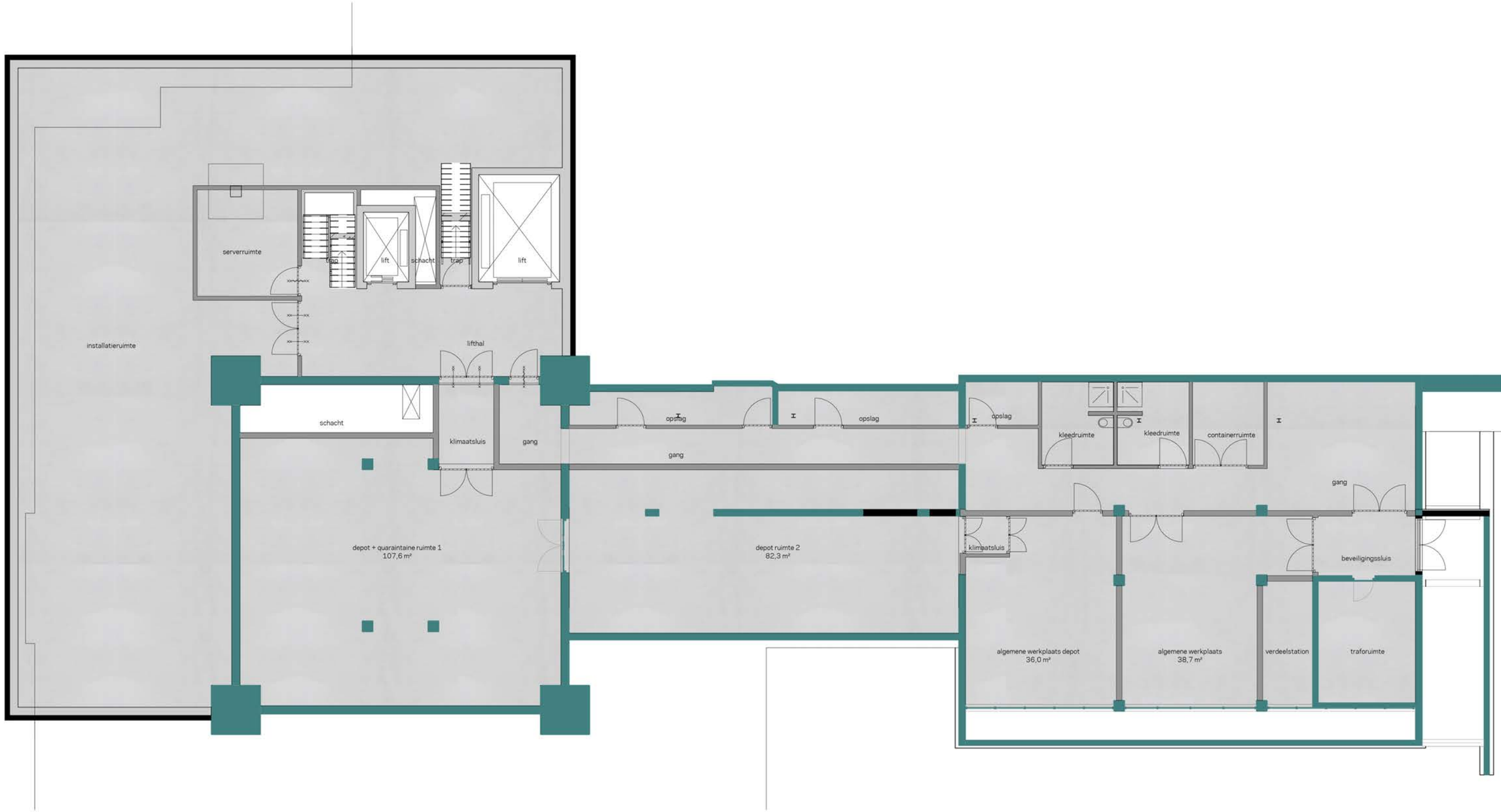

plattegrond 1e kelderverdieping

project Romeins Museum de Thermen
werk.nr. 3263.01
tek.nr. DO-PP-K1
datum 11/04/22

schaal 1:100 A2
status
revisie
fase

TOMDAVID
KRAAIJVANGER

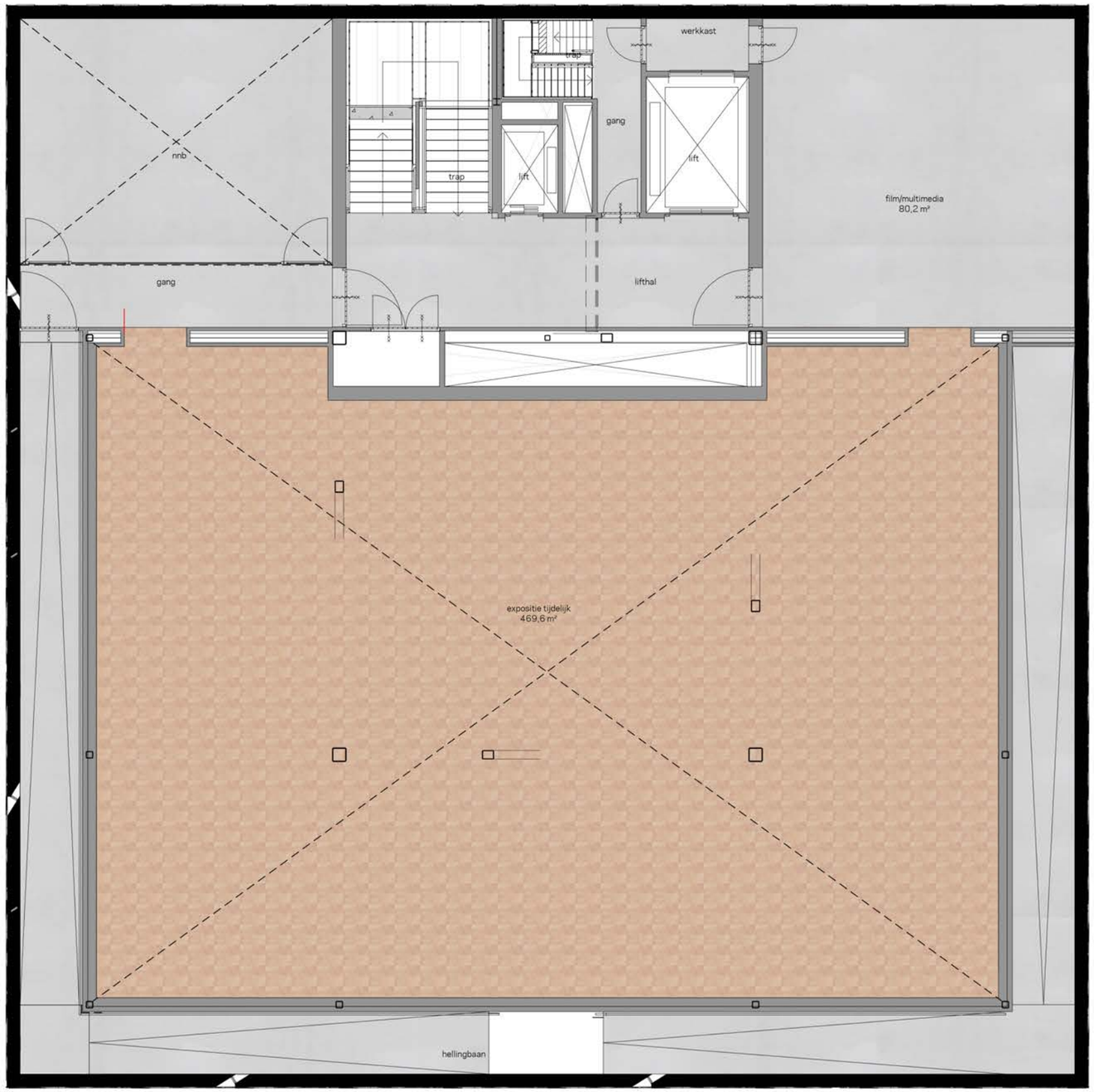

plattegrond 2e verdieping

project Romeins Museum de Thermen
werk.nr. 3263.01
tek.nr. DO-PP-02
datum 11/04/22

schaal 1:100 A2
status
revisie
fase

TOMDAVID
KRAAIJVANGER

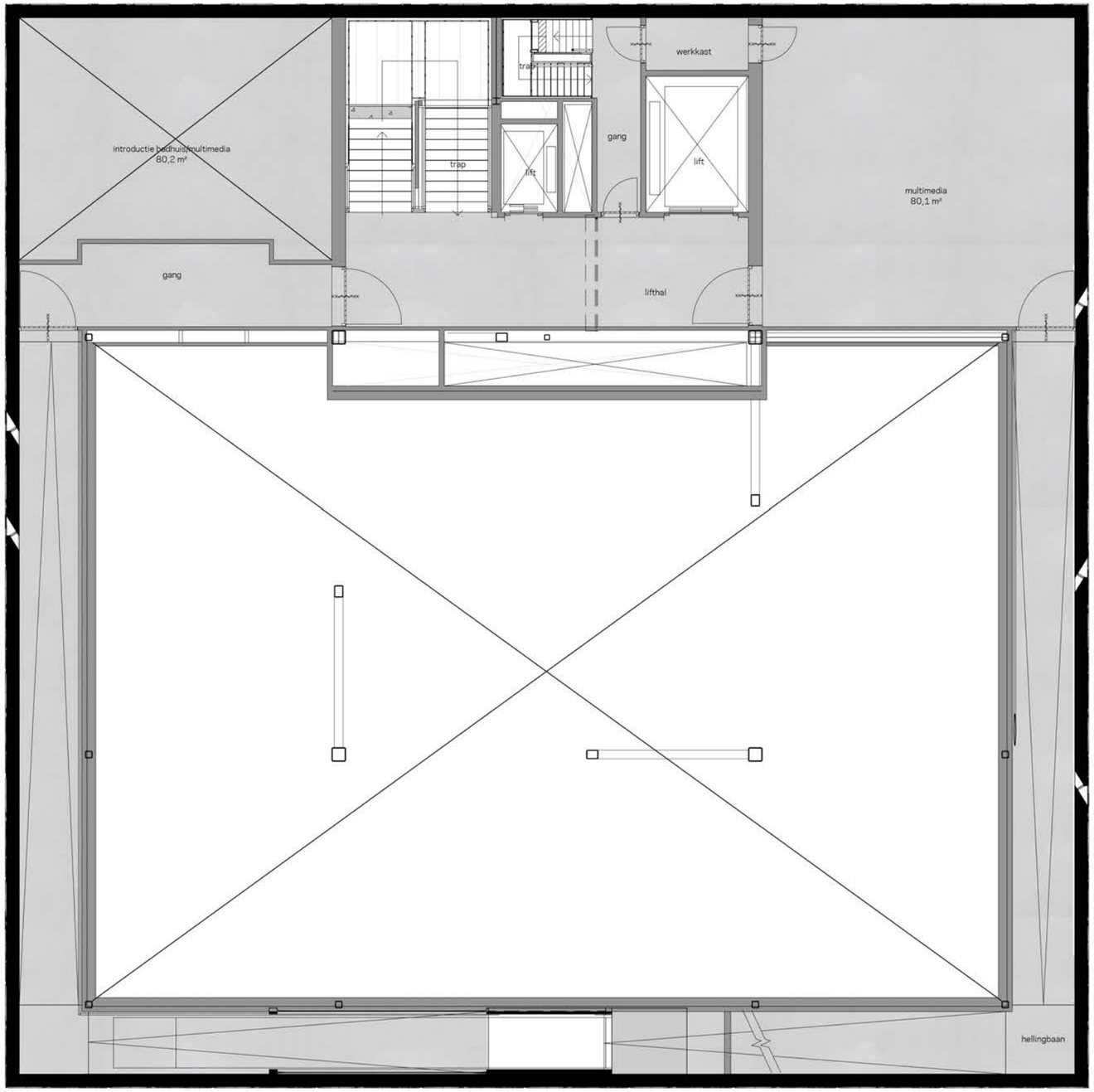

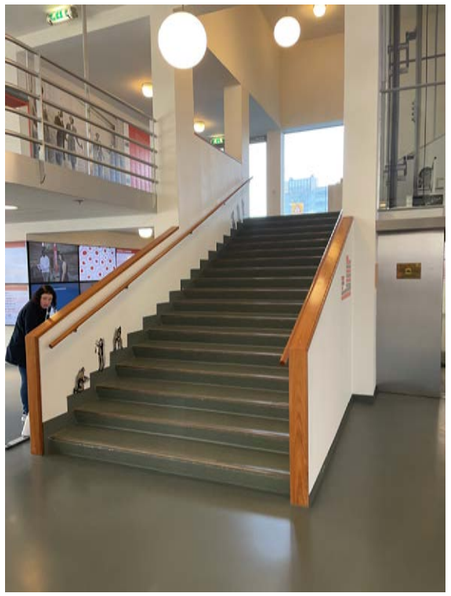

plattegrond entresol 1e verdieping

project Romeins Museum de Thermen
werk.nr. 3263.01
tek.nr. DO-PP-01a
datum 11/04/22

schaal 1:100 A2
status
revisie
fase

TOMDAVID
KRAAIJVANGER

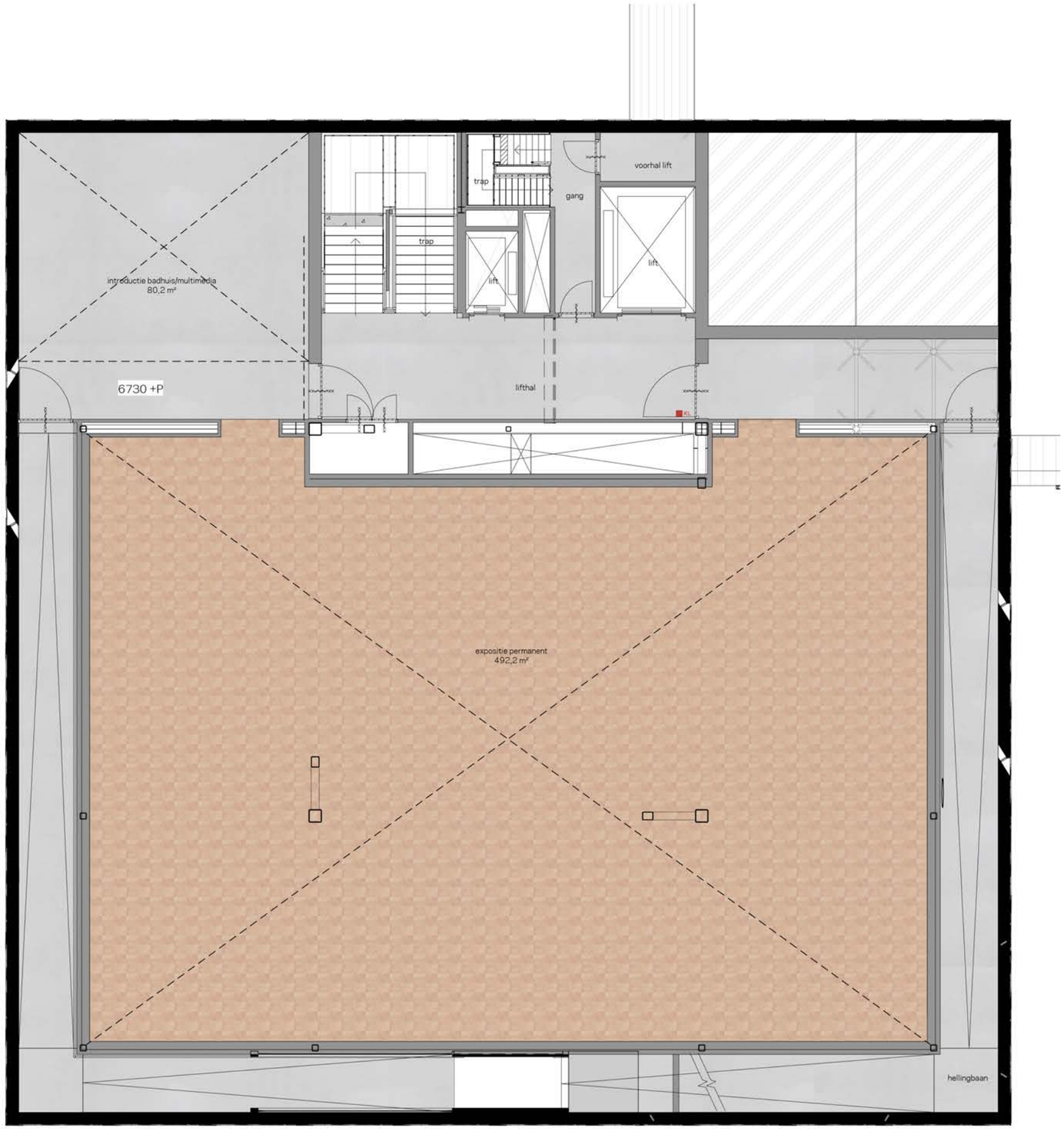

plattegrond 1e verdieping

project Romeins Museum de Thermen
werk.nr. 3263.01
tek.nr. D0-PP-01
datum 11/04/22

schaal 1:100 A2
status
revisie
fase

TOMDAVID
KRAAIJVANGER

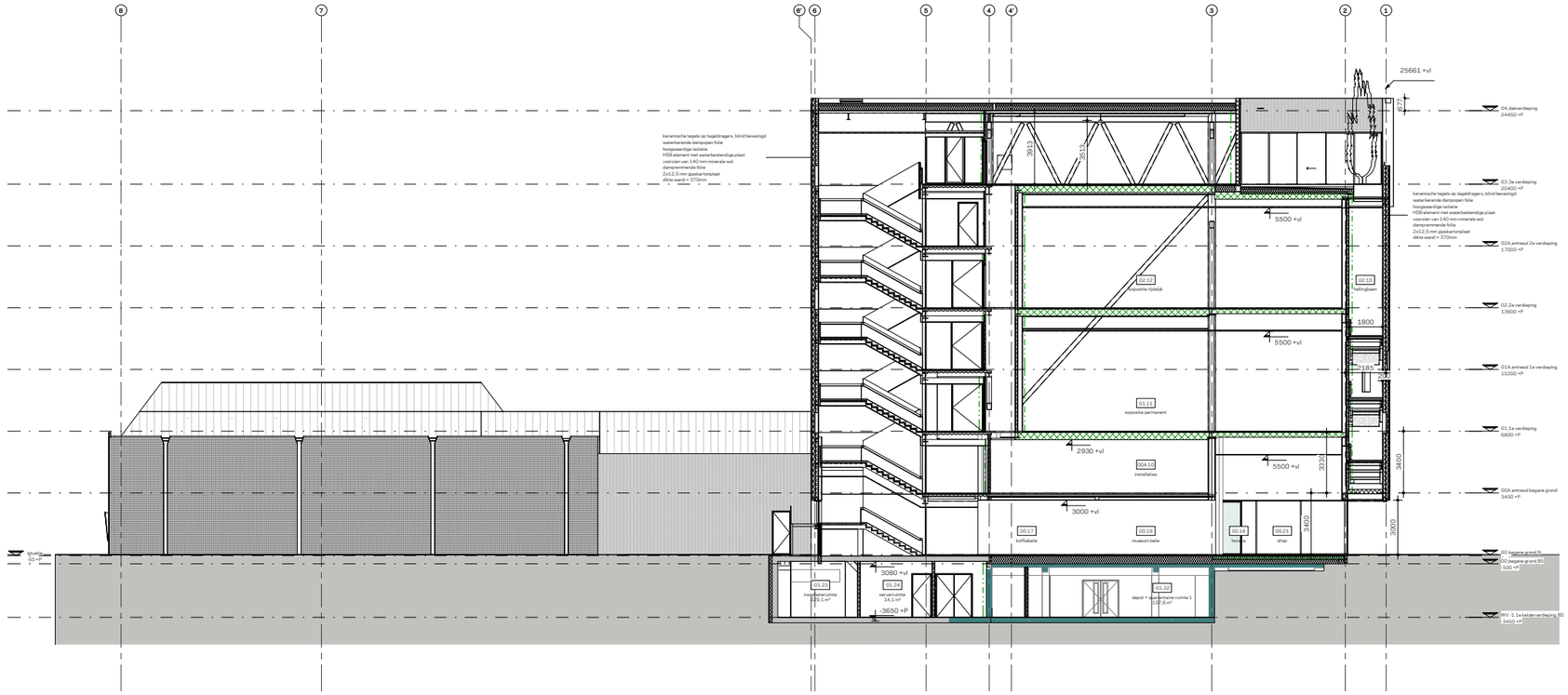

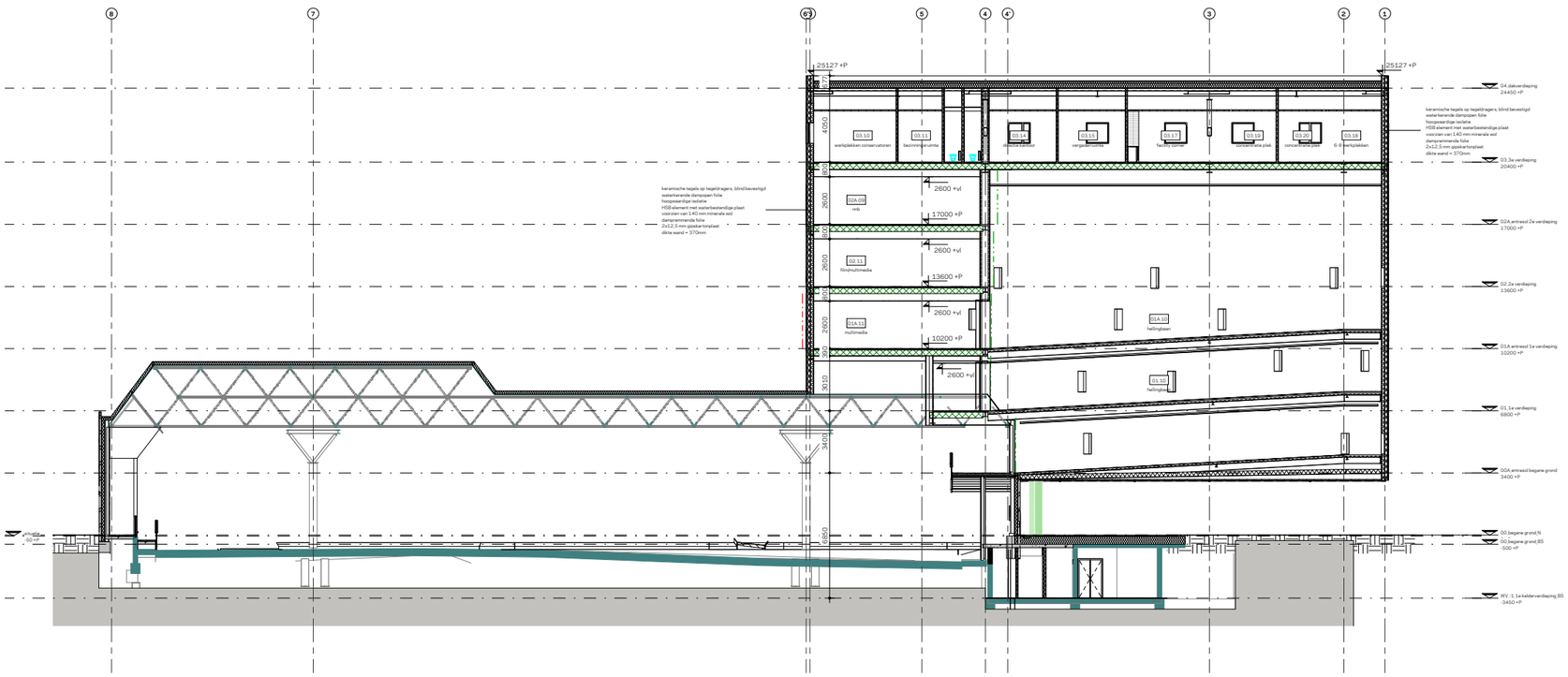

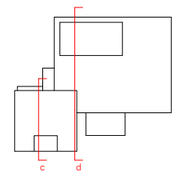

doorsnede C en D

project Romeins Museum de Thermen
werk.nr. 3263.01
tek.nr. DD-AD-12
datum 24-03-2022

schaal 1:100 A0
status concept
revisie
fase

TOMDAVID
KRAAIJVANGER

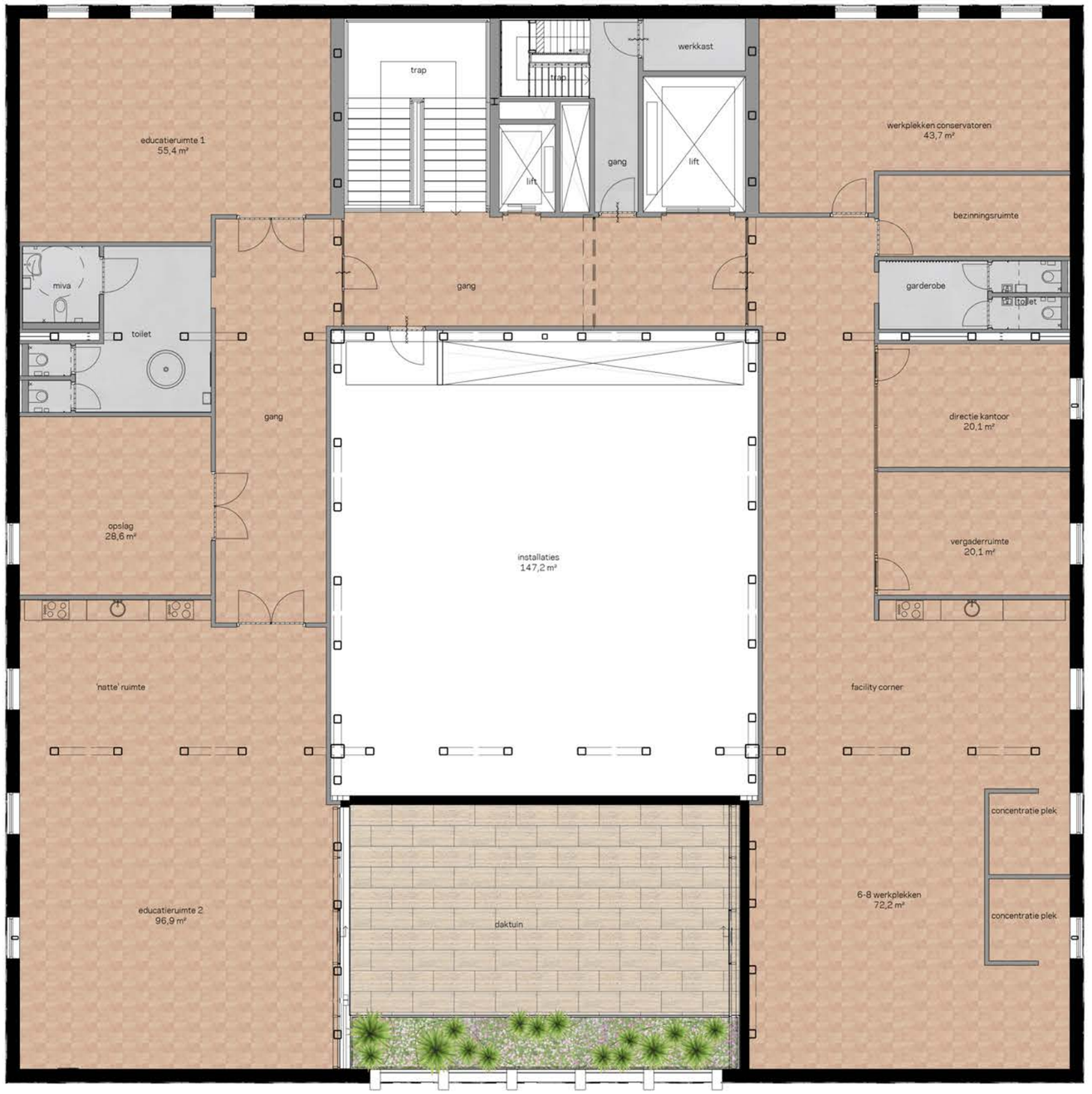

plattegrond 3e verdieping

project Romeins Museum de Thermen
werk.nr. 3263.01
tek.nr. DO-PP-03
datum 11/04/22

schaal 1:100 A2
status
revisie
fase

TOMDAVID
KRAAIJVANGER

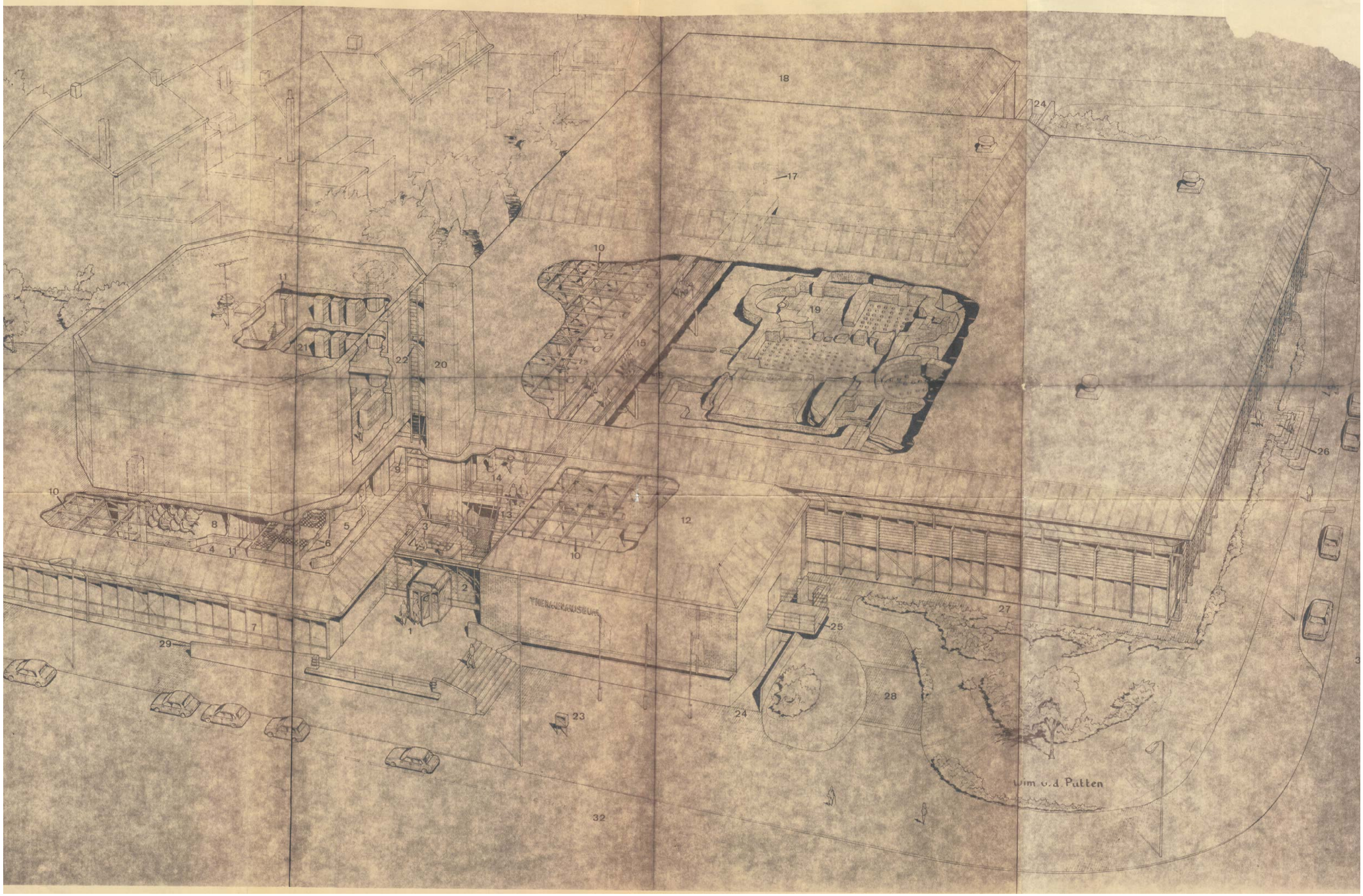
18
17
24
10
11
19
15
21
22
20
9
14
13
10
12
26
10
8
5
3
4
11
6
2
THERMENMUSEUM
7
1
27
25
29
28
24
23
32
Wim v.d Putten



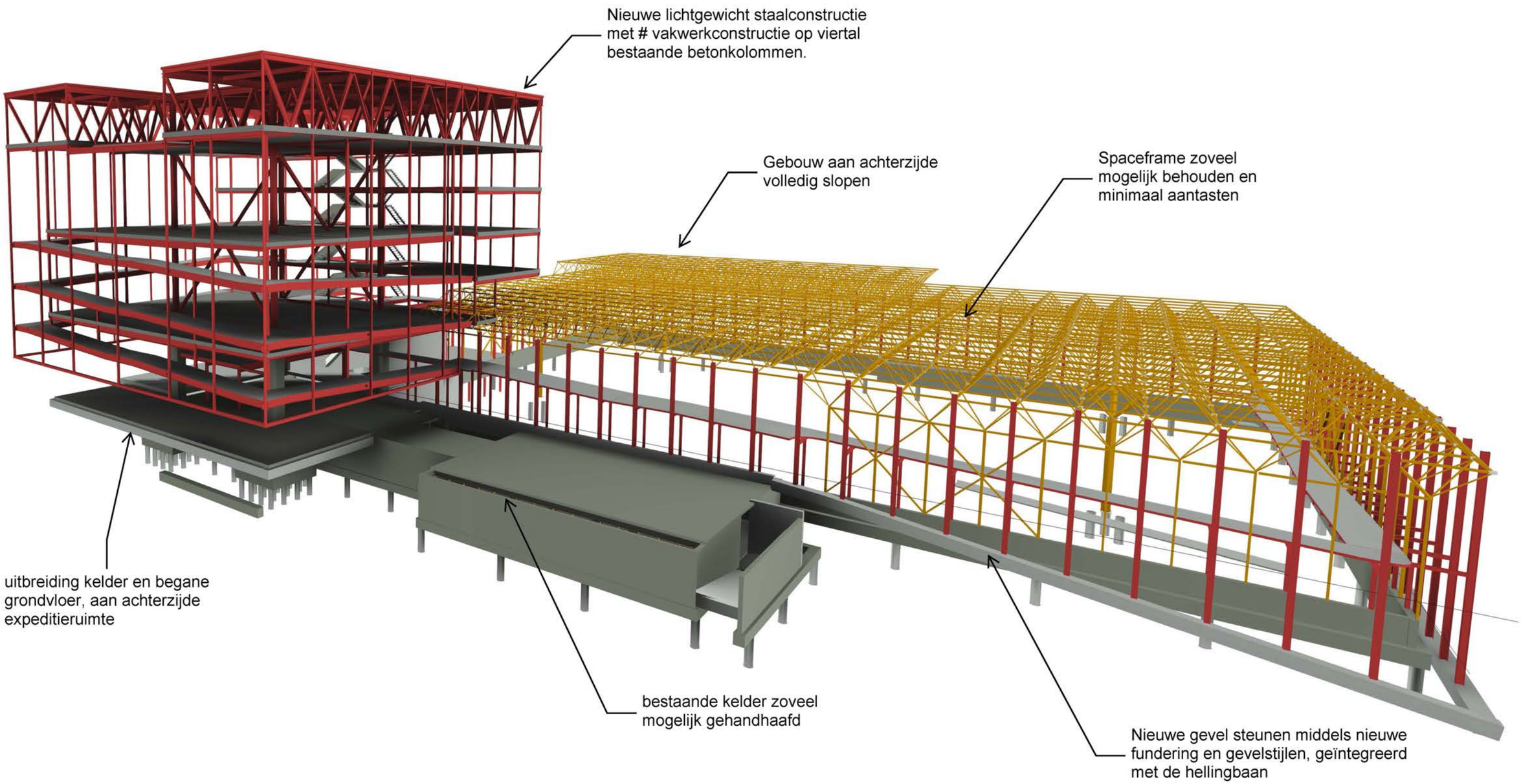
Nieuwe lichtgewicht staalconstructie met # vakwerkconstructie op viertal bestaande betonkolommen.
Gebouw aan achterzijde volledig slopen
Spaceframe zoveel mogelijk behouden en minimaal aantasten
uitbreiding kelder en begane grondvloer, aan achterzijde expeditieruimte
bestaande kelder zoveel mogelijk gehandhaafd
Nieuwe gevel steunen middels nieuwe fundering en gevelstijlen, geïntegreerd met de hellingbaan

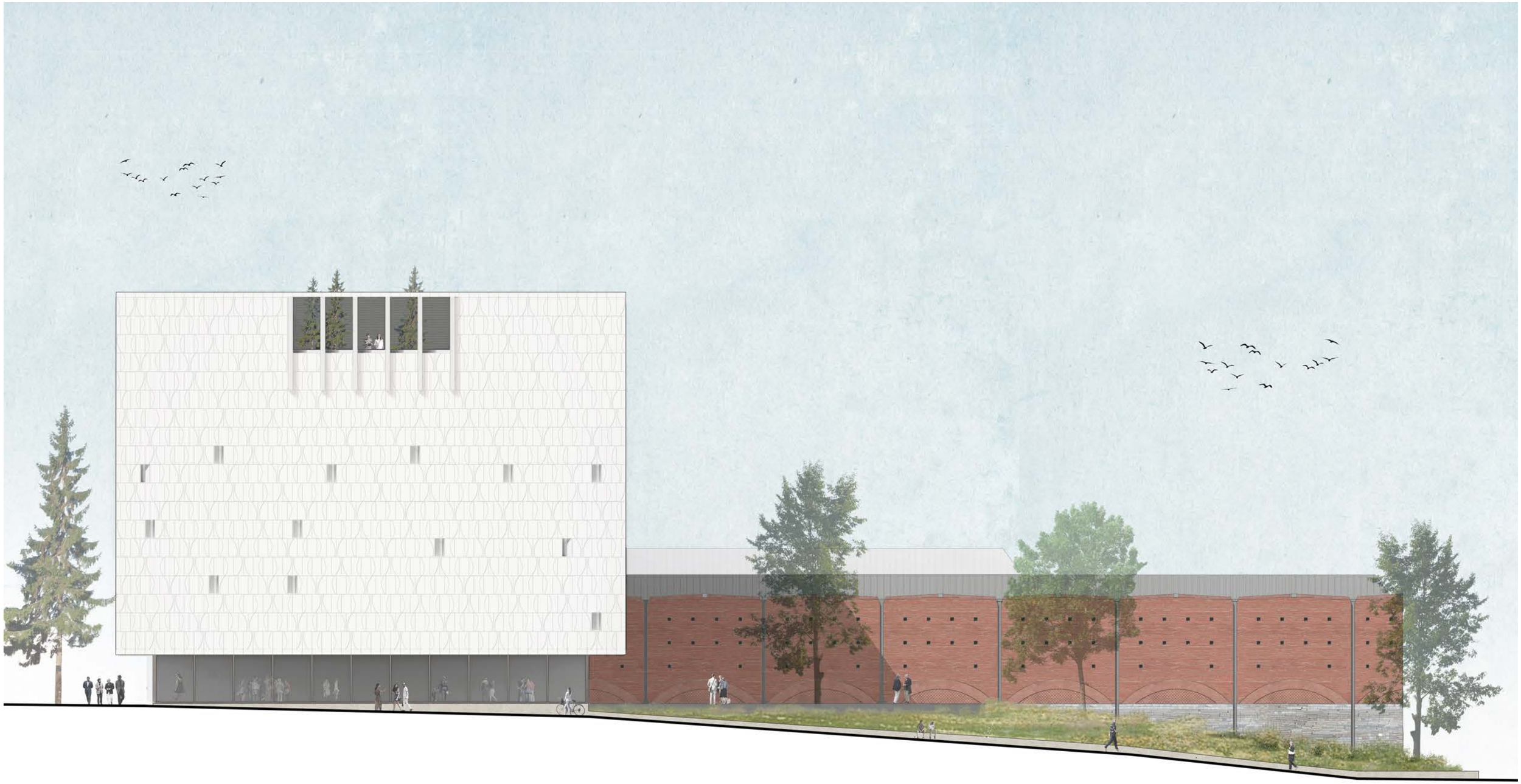

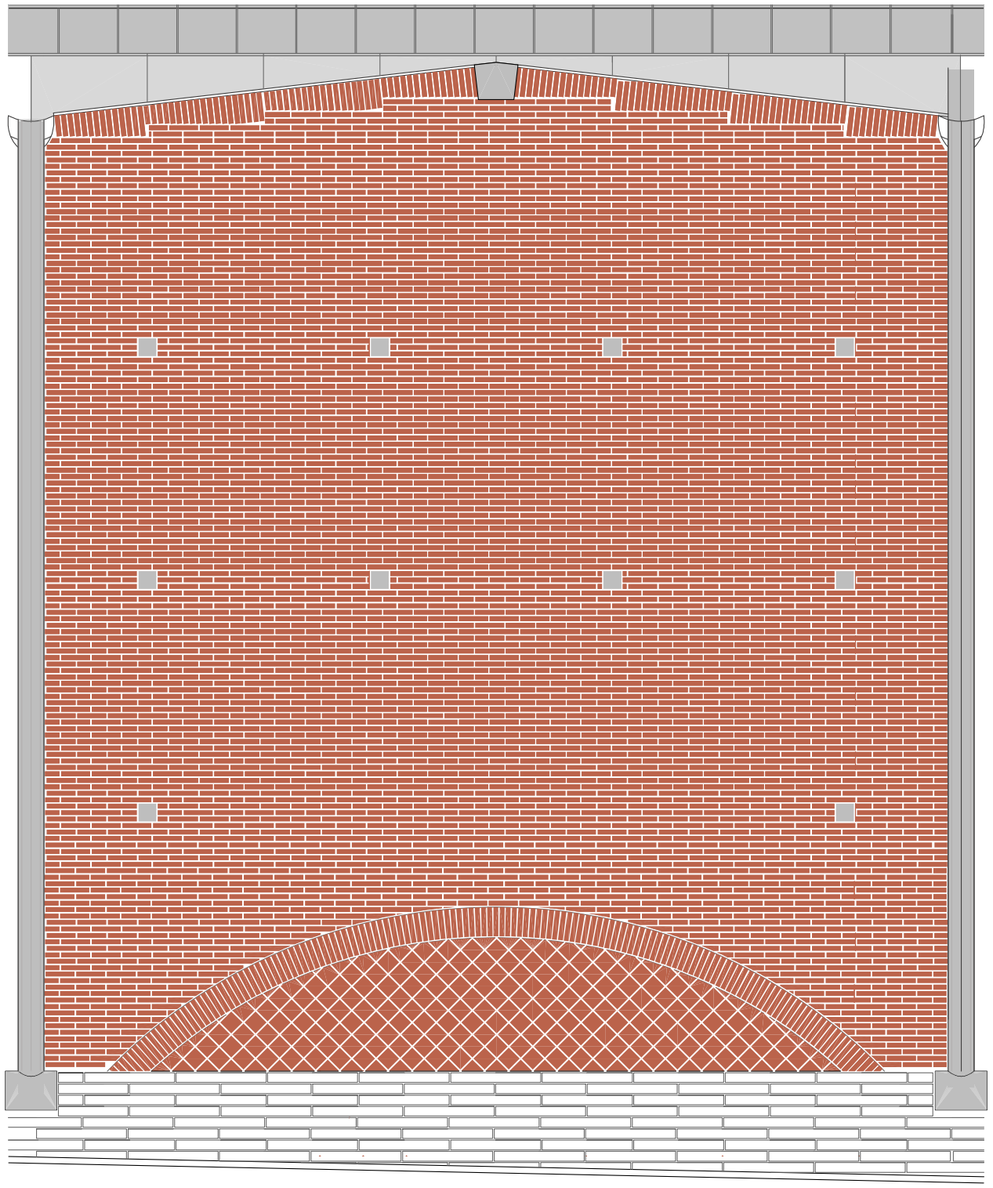

Gevel fragment
1:50 (A3)



Loodkleurig gepatineerd zink

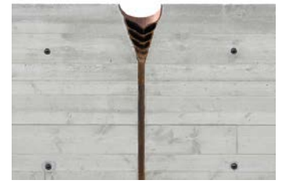

Open hemelwater afvoer





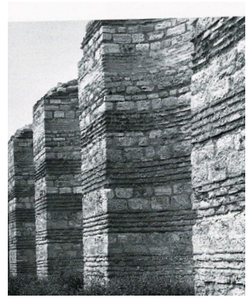

Gelaagd metselwerk
Stijgergaten/openingen





Segmentboog





Levendig
metselwerk







team KRAAIJVANGER

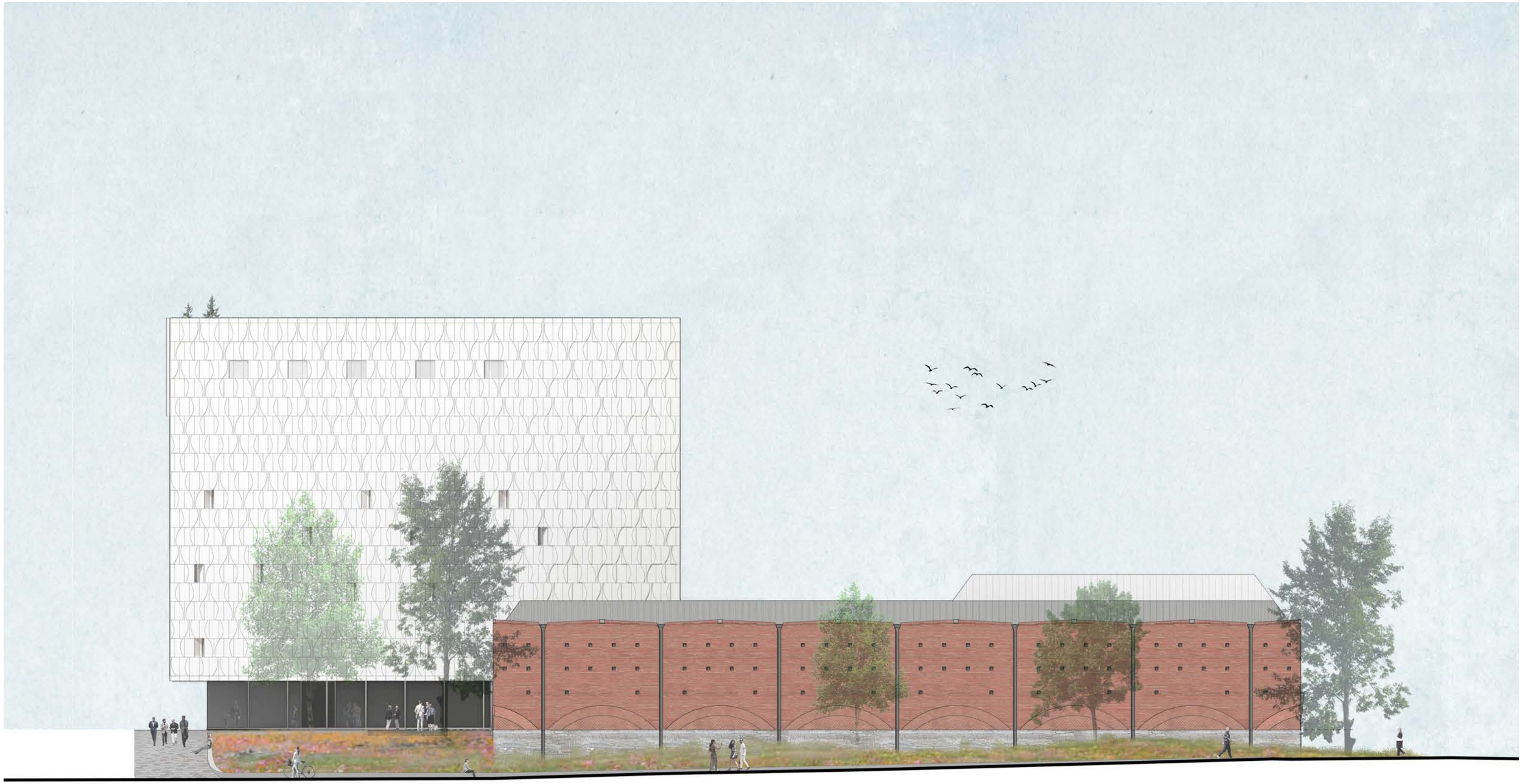

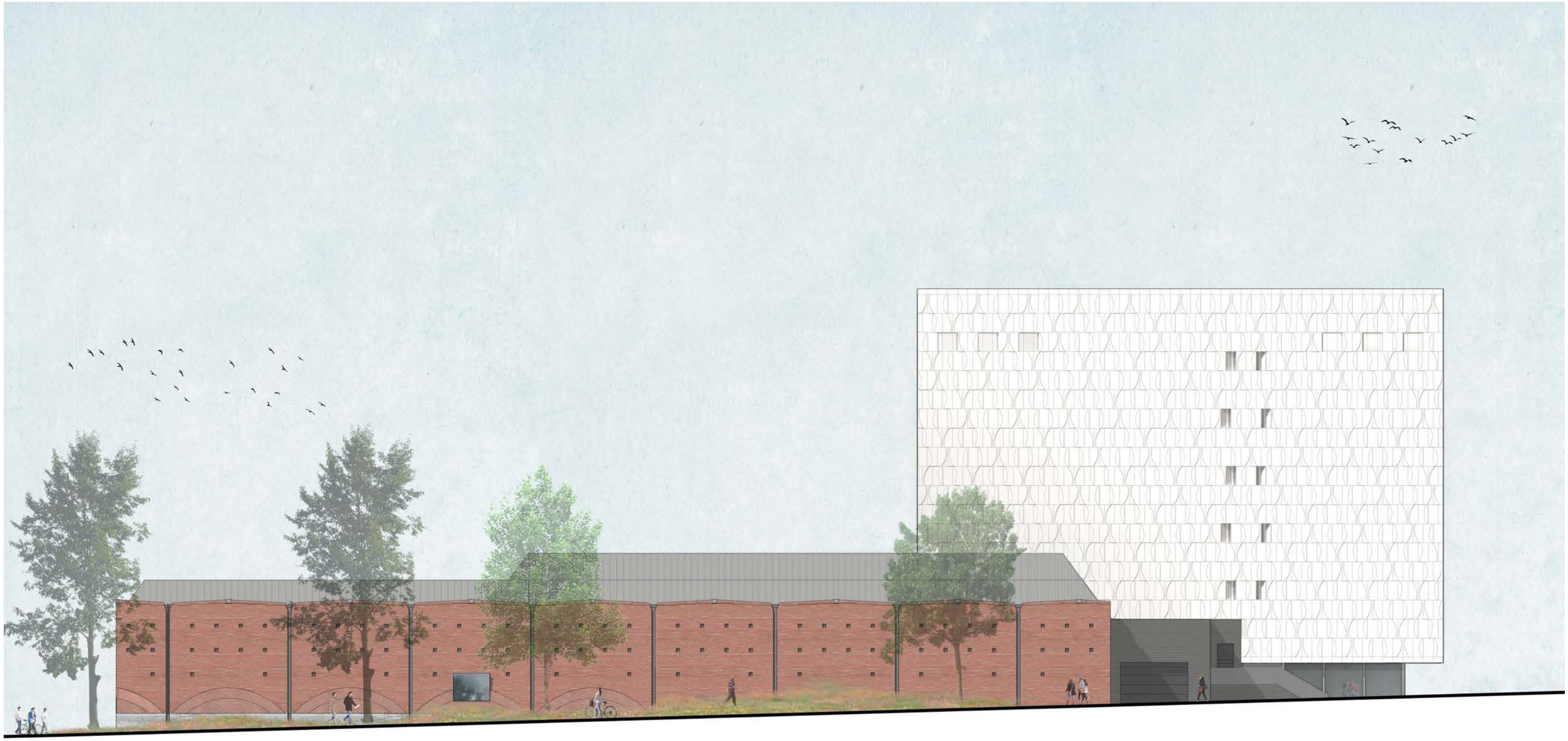

omgevingsontwerp - Spitsgracht

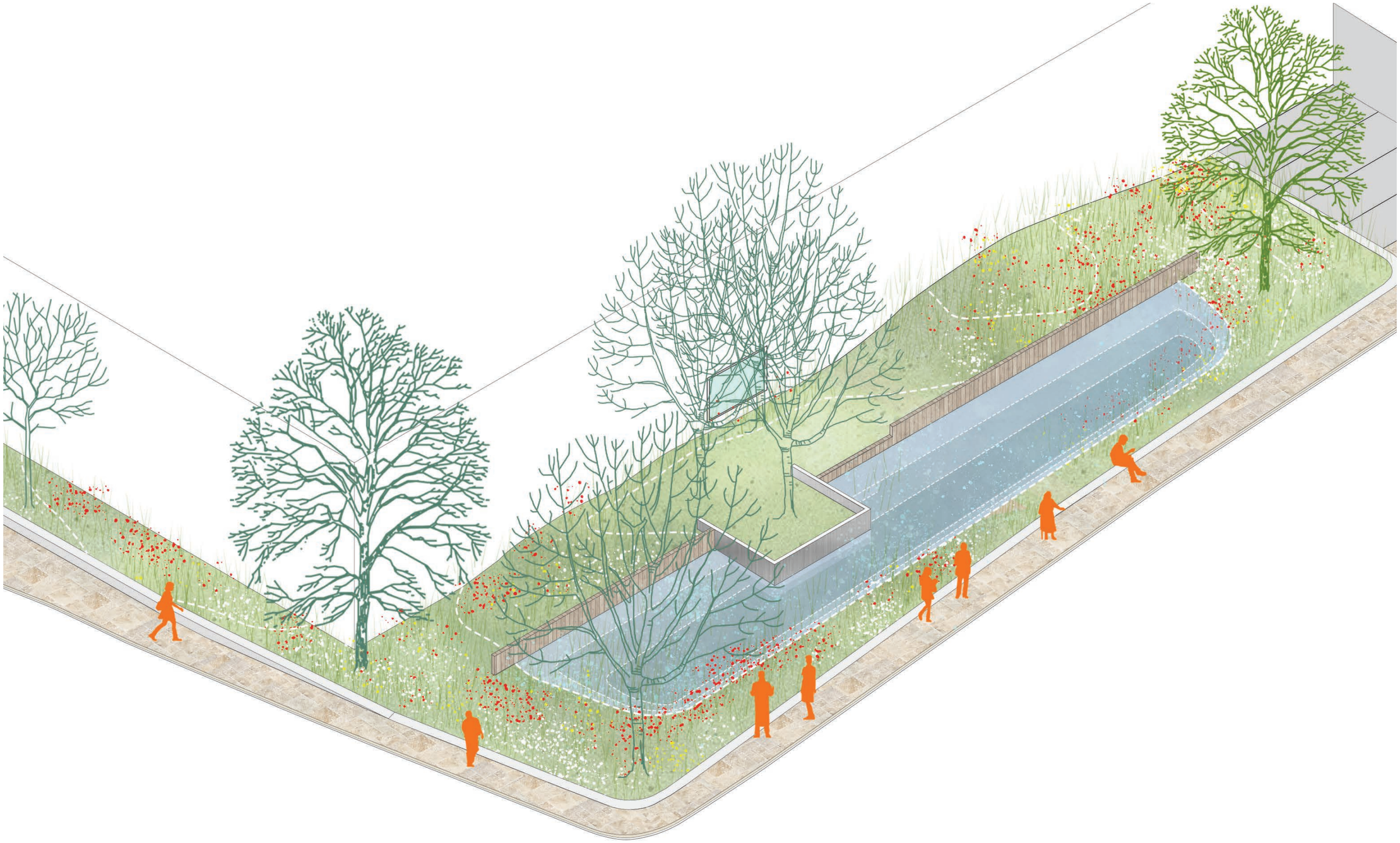







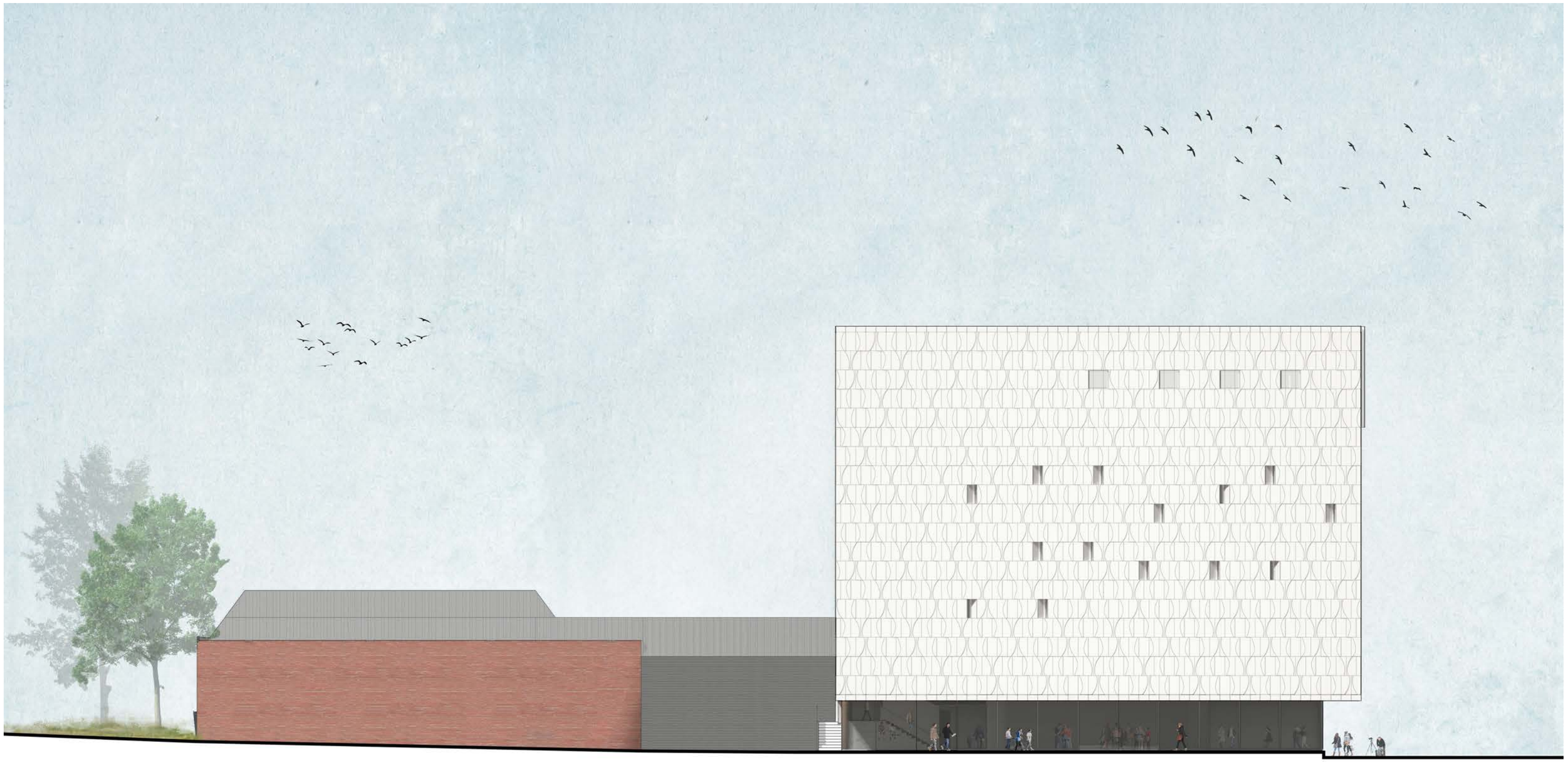

bij de dakpatio opent de gevel zich
met verticale accenten.

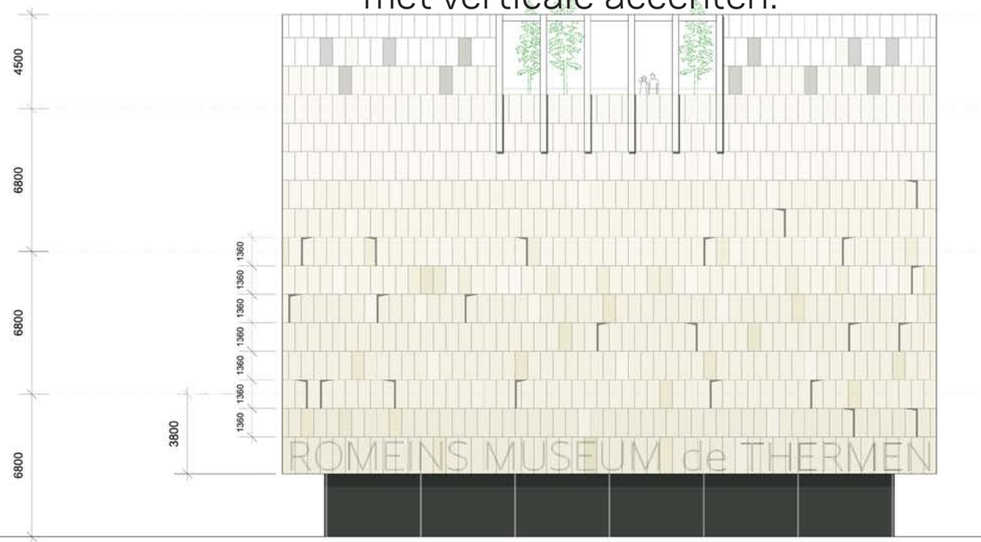

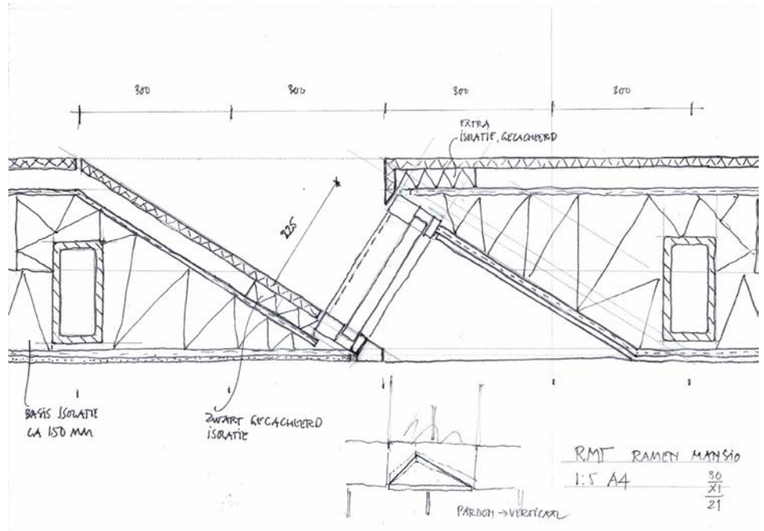

langs de hellingbaan zijn de ramen
terugliggend gedetailleerd in het gevelvlak
van keramiek. .





door zeefdruk tekenen de doorzichtramen
zich niet af in de gevel.



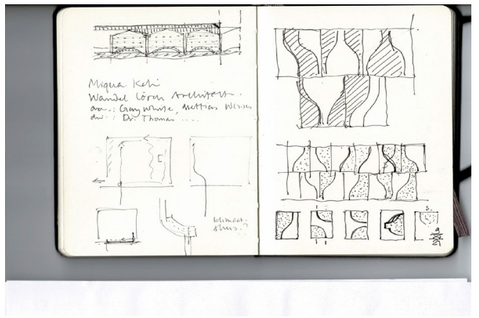

team KRAAIJVANGER



team KRAAIJVANGER



team KRAAIJVANGER



team KRAAIJVANGER



team KRAAIJVANGER



team KRAAIJVANGER

Colofon

Kraaijvanger
Dirk Jan Postel
Rinske Wikkerink
Patrick Keijzer
Winnie Goldsteen

TOMDAVID Architecten
Tom van Odijk
David Baars
Panagiotis Seltsiotis
Reem Bou Hamdan

Nelissen ingenieursbureau
Brankco Schot

Imd Raadgevende Ingenieurs
Paul Korthagen

Niek Roozen Landscape
Herman Hobbelink

Location
Heerlen, the Netherlands

Design
2021

GFA
6.950 m²



KRAAIJVANGER

TOMDAVID
Architecten

NIEK ROOZEN LANDSCAPE
landscape architecture / green city

nelissen
ingenieursbureau

IMd
Raadgevende
Ingenieurs