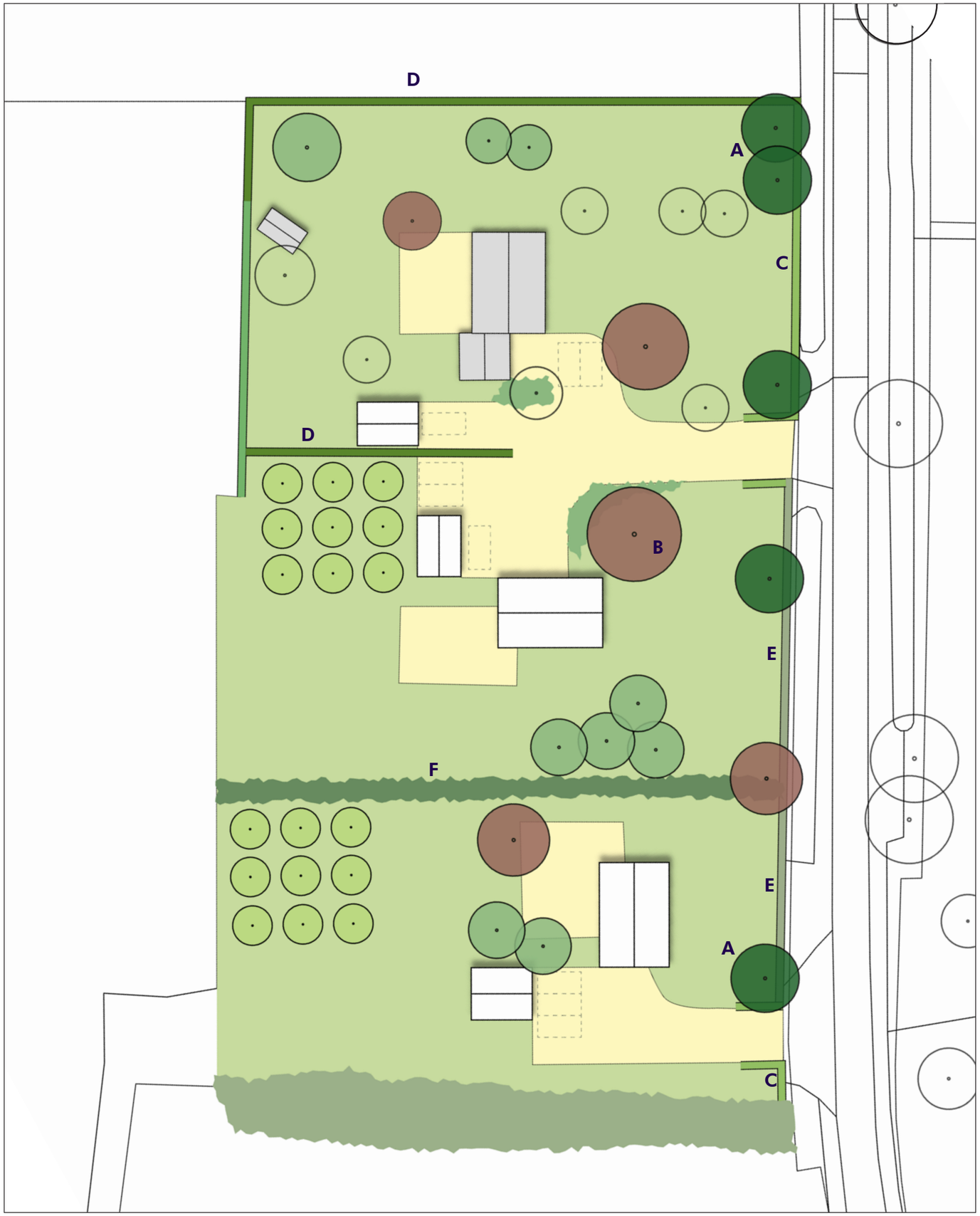

Legenda

Voorwaardelijk verplicht

	Type	Maatvoering en aantal	Soort	Beheer
A.	Weg begeleidende bomen	5 stuks, diameter 14-16 cm	Gebiedseigen soorten zoals es, zwarte els en ratelpopulier.	Aanplant en instand-houdingsbeheer
B.	Solitaire bomen	5 stuks, diameter 14-16 cm	Gebiedseigen soorten zoals zomereik, rode beuk, paardenkastanje, esdoorn, notemboom of treurwilg.	Aanplant en instand-houdingsbeheer
C.	Lage geschoren haag	40-60 cm, 1 rijig, 4 stuks/m^1	Uniforme of gemengde haag van gebiedseigen soorten zoals, beuk en veldesdoorn	Aanplant en jaarlijks scheren
D.	Hoge geschoren haag	40-60 cm, 2 rijig, 7 stuks/m^1 kruisverband	Uniforme of gemengde haag van gebiedseigen soorten zoals, beuk en veldesdoorn	Aanplant en jaarlijks scheren
E.	Bestaande lage geschoren haag	-	-	Jaarlijks scheren
F.	Vrij opgaande haag	circa 150 m^2	Gemengde haag van gebiedseigen soorten. Zoals sleedoorn, veldesdoorn en hondsroos	1 keer per 6 jaar snoeien of afzetten

Overig	Type	Type
	Bestaande bomen	Bestaande haag
	Bomen (gebiedseigen soorten)	Bosschages
	Fruitbomen (gebiedseigen soorten)	Bestaande houtsingel
	Bestaande bebouwing	Nieuwe bebouwing
	Tuininrichting	Verharding
	Ondergrond (kadastraal +BGT)	Parkeerruimte

N

METERS
0 5 10 15 20 25

Beplantingsplan
Neersteindsestraat 11
Gemeente Druten

Schaal: 1:500
Formaat: A3
Projectnummer: 57.90.01
Datum: 23-04-2025

BURO SRO