SCHOONHOVEN zilverstad

Afz.: Schoonhoven Partners | Postbus 259 | 2870 AH | Schoonhoven

Gemeente Krimpenerwaard
t.a.v. griffier, mevrouw Van Muijen
Postbus 51
2820 AB STOLWIJK
E m.vanmuijen@krimpenerwaard.nl

Afsluiting verkeer Veerpoort
29 januari 2021

Geachte leden van de gemeenteraad Krimpenerwaard,

In navolging van de door onze voorzitter gestuurde brief, op 25 november 2020, willen wij als Schoonhoven Partners nogmaals onze voorkeur aangeven voor het afsluiten van de Veerpoort, voor gemotoriseerd verkeer. Ook op de verkeersveiligheid zal dit een positief effect hebben, zeker gezien het grote aantal scholieren dat dagelijks door de Veerpoort fietst. Een verzinkbare paal zou hiervoor dus een goede optie zijn. Tevens zou dit vanuit toeristische en recreatieve invalshoek een verbetering zijn van onze mooie en historische binnenstad.

Alvast veel succes toegewenst tijdens het overleg en wij hopen op een verstandig besluit.

Met een vriendelijke groet,

Stefan van Beeten, coördinator Schoonhoven Partners
E coordinator@schoonhovenpartners.nl

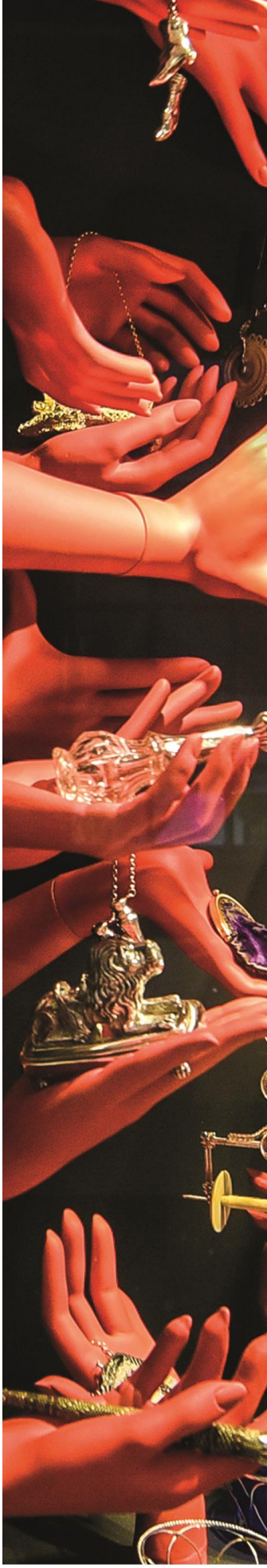

inschoonhoven.nl

