Friese Gemeenten

Friese Samenwerkingsagenda 2022-2025

Domein overstijgende ambities binnen het Friese zorglandschap

De Friesland

Kader Focus op slim organiseren van zorg op domein overstijgende thema's

De overheid schept voorwaarden voor een goede volksgezondheid…

Wet Publieke Gezondheid (WPG)

…waarin burgers eerst zichzelf helpen…

Mensen/burgers

…mogelijk met hulp uit hun omgeving…

Omgeving/netwerk

…zo nodig met hulp van zorgverleners en zo nodig langdurig

Wetten & uitvoering

Jeugdwet	WMO	ZVW	WLZ
Friese Gemeenten	Friese Gemeenten	De Friesland	ZORG KANTOOR FRIESLAND

Kader Friese Samenwerkingsagenda

Zorg & ondersteuning op domein overstijgende thema's beter, slimmer & efficiënter te organiseren voor de Friese burger

Aanleiding Landelijke opdracht tot structurele samenwerking op de thema's preventie, ouderen en GGZ – aangevuld met thema Jeugd & JZOJZP

VNG, ZN en VWS hebben afgesproken dat er in alle regio's moet worden samengewerkt tussen gemeenten, zorgverzekeraars en zorgkantoren op tenminste de thema's **preventie, ouderen en GGZ**. De bedoeling is dat deze samenwerking structureel is: niet eenmalig en ook niet op slechts één onderwerp.

Friese Gemeenten

De Friesland

In Friesland is er door De Friesland en de Friese gemeenten gekozen om naast bovengenoemde thema's ook gezamenlijke ambities op te stellen op het thema **Jeugd.** Daarnaast zijn er ambities opgenomen die zich richten op het thema **Juiste Zorg op de Juiste Plek.**

ZVW	Jeugdwet	WMO	WLZ
De Friesland	Friese Gemeenten	Friese Gemeenten	Zorgkantoor

Samenwerking op ambities vindt **domein overstijgend** plaats tussen zorgverzekeraar, zorgkantoor en gemeenten

Bron: Werkstructuur voor zorgkantoren, zorgverzekeraars en gemeenten in de regio – VNG & ZN

Aanleiding Domein overstijgende samenwerking in Friesland is tot op heden versnipperd

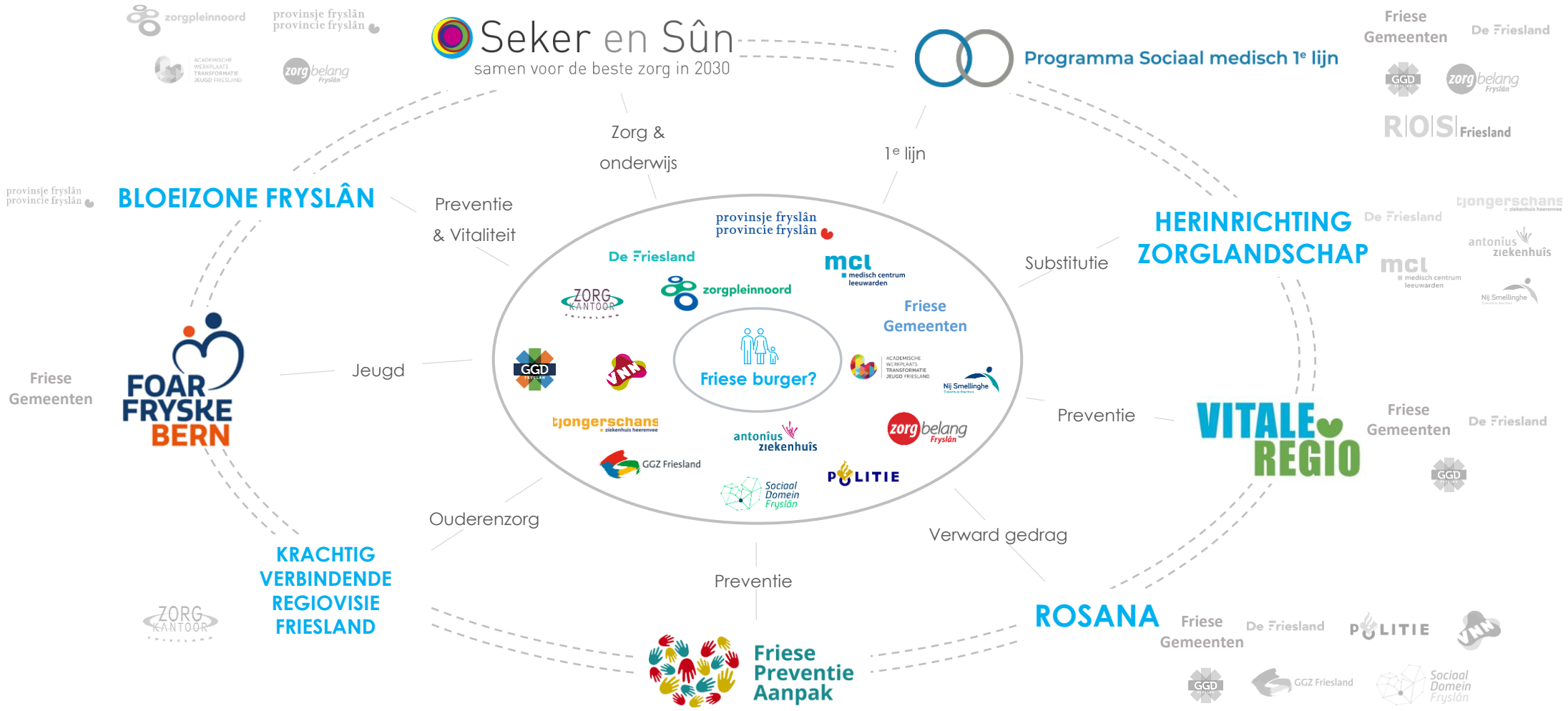

Doel Domein overstijgende samenwerking in verbinding met het bestaande

Friese Gemeenten

Friese Samenwerkingsagenda (2022-2025)

'Een lang, gelukkig en gezond leven voor alle Friese burgers!'

De Friesland

Doel

Domein overstijgende samenwerking versterken & verder ontwikkelen om vanuit gedeelde verantwoordelijkheid de zorg & ondersteuning voor de Friese burger slimmer te organiseren en beschikbaar & betaalbaar te houden.

Gezamenlijke ambities formuleren op thema's

Ouderen

Preventie

GGZ

Jeugd

Juiste Zorg op de Juiste Plek

Verbinding maken tussen bestaande samenwerkingsverbanden

Seker en Sûn
samen voor de beste zorg in 2030

Friese Preventie Aanpak

KVR
Krachtig Verbindende Regiovisie V&V

ROSANA
Regionaal Overleg Samenwerking Acute en Niet-Acute zorg

FOAR FRYSKE BERN

Proces Gezamenlijk proces Friese gemeenten & De Friesland met input van stakeholders

1. In samenwerking met Seker & Sun Inzichtelijk gemaakt welke programma’s/samenwerkingsverbanden er provinciaal lopen op bepaalde thema’s
2. Analyse van de uitdagingen op basis van beschikbare data & interne en externe inzichten
3. Eerste opzet ambities , resultaten & randvoorwaarden (sessies kernteam en stuurgroep)
4. Toetsen ambities en resultaten in diverse stakeholders bijeenkomsten
5. Koppeling van de ambities met lopende programma’s/samenwerkingsverbanden en bepalen van ‘blank spots’
6. Verdere concretisering en prioritering voor 2022

‘Friese Samenwerkingsagenda 2022-2025’

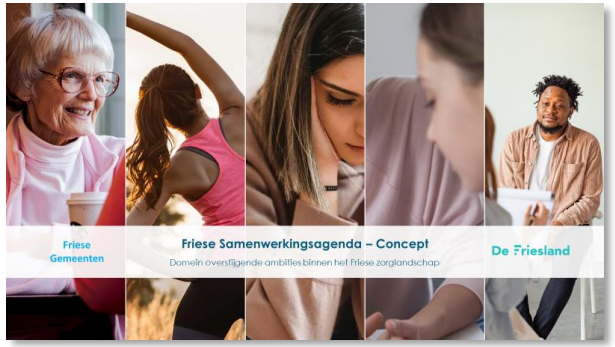

Randvoorwaarden Succesvolle samenwerking vereist aantal randvoorwaarden

Zorgbehoefte van **Friese burger** - of het voorkomen van zorgbehoeften bij burgers die nog geen zorg & ondersteuning nodig hebben – **staat centraal** en focus op **gelijke kansen voor iedereen** (bv. doelgroep lage SES)

Bij de uitwerking van ambities wordt gekeken hoe we de **burger** meer bewust kunnen maken van **zijn eigen rol** als het gaat om het voorkomen van zorg of ondersteuning.

In elke thema focus op **domein overstijgende samenwerking**

Periodieke **overlegstructuur en samenwerkingsverbanden** met regionale themabijeenkomsten en ambtelijk overleg De Friesland & regisseurs gemeenten

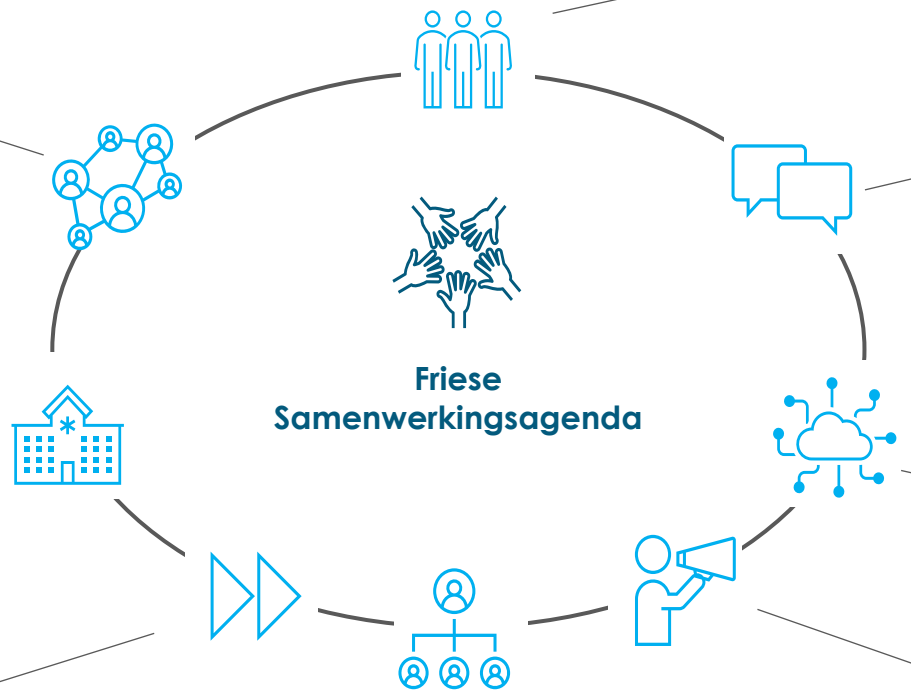

Aanbieders betrekken & ophalen signalen uit het veld door bijv. thematafels

Data en kennis verbinden: Eén **Fries kennis- en informatieplatform** voor datavraagstukken om problemen cijfermatig inzichtelijk te maken

Pragmatische insteek: klein beginnen (bv. regionaal), bij succes opschalen (bv. andere gemeenten)

Goede onderlinge communicatie tussen samenwerkings-partners met o.a. een interactief gemeenteportaal

Heldere governance met één stuurgroep, één kernteam en één regisseur per gemeente met voldoende capaciteit (inzet & financiering) vanuit alle betrokken partijen

Uitdagingen Samenvatting belangrijkste uitdagingen per thema*

Thema's Friesland

Ouderen

- Friese ouderen hebben relatief hogere zorgvraag in Zvw
- Friesland is sterker vergrijsd en vergrijst sneller dan gemiddeld
- Zorgpersoneel en voorzieningen in de toekomst onvoldoende
- Toename in aantal mensen met dementie
- Mantelzorgpotentieel per Friese 75-plusser dalende

GGZ

- Friese burgers kennen een lager risico op veelvoorkomende psychische problematiek, maar Friese jong volwassenen met o.a schizofrenie (maar ook angststoornissen en depressie) hebben een hogere zorgvraag dan andere provincies.
- Voor burgers met zeer complexe multiproblematiek/moeilijk plaatsbaren is het lastig een passende plek te vinden.

Preventie

- Sterfte aan leefstijl gerelateerde aandoeningen komt vaker voor in Friesland
- Friesland heeft relatief veel burgers met een lage SES en hoger instroomrisico rondom problematische schulden: lage SES en schulden vaak gerelateerd aan hogere zorgvraag

Jeugd

- Jeugdzorg kampt met druk op kosten en tekorten op de begroting,
- Er is nog verbeterpotentieel rondom kwetsbare zwangeren en overgang naar volwassenenzorg

***Uitdagingen:** de analyse komt voort uit data uit het Friese regiobeeld, landelijke data en interne en externe inzichten

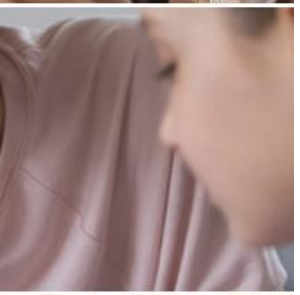

Ambities Voor 2022-2025 gezamenlijk realiseren van 16 ambities

Ouderen	1	In 2025	ervaren ouderen die een zorgvraag hebben (en zelfstandig wonen) passende zorg en ondersteuning ongeacht uit welk domein die komt
	2	In 2025	hebben thuiswonende ouderen met dementie én hun directe omgeving toegang tot de juiste zorg op het juiste moment
	3	In 2025	ervaren mantelzorgers van kwetsbare oudere burgers laagdrempelige toegang tot zorg en ondersteuning
Preventie	4	In 2025	weten Friese burgers met overgewicht/obesitas de weg naar passende leefstijl/gezondheidsprogramma's te vinden en er gebruik van te maken
	5	In 2025	ervaren Friese burgers met (beginnende) schulden passende ondersteuning bij het verminderen van hun schuld doordat activiteiten vanuit de zorgverzekeraar en de gemeenten goed op elkaar aansluiten
GGZ	6	In 2025	worden jongeren onder de 18 jaar met signalen die wijzen op o.a. schizofrenie gezien zodat vroegtijdig passende zorg en ondersteuning kan worden ingezet vanuit bijvoorbeeld de Jeugdwet om opname bij jong volwassenheid) te voorkomen
	7	In 2025	ontvangen Friese burgers met een (complexe) psychische kwetsbaarheid na een intramurale behandelopname passende zorg- en ondersteuning
	8	In 2025	kunnen Friese burgers met zeer complexe multiproblematiek/moeilijk plaatsbaren, voor wie nu geen passend aanbod is, duurzaam verblijven in Friesland
	9	In 2025	ontvangen burgers met ernstige psychiatrische aandoeningen (EPA) passende zorg en ondersteuning vanuit het sociaal-medisch domein waardoor ze zelfstandig kunnen blijven wonen
Jeugd	10	In 2025	word je als kwetsbare zwangere in een vroegtijdig stadium van je zwangerschap gezien en gehoord waardoor je passende ondersteuning ontvangt tijdens en na je zwangerschap
	11	In 2025	ontvang je, wanneer je als jongere zorg & ondersteuning hebt ontvangen vanuit de Jeugdwet, ook na je 18e verjaardag voldoende zorg door vloeiende overgang van jeugdzorg naar Zvw, Wmo of Wlz
	12	In 2025	kan elke ouder/jeugdige in Friesland met (beginnende) psychische problematiek terecht bij een POH GGZ Jeugd in de eigen huisartsen(praktijk). De POH GGZ Jeugd is de verbindende schakel tussen huisartsenpraktijk, het sociaal domein, de jeugdgezondheidszorg en de (specialistische) jeugdzorg
JZoJP	13	In 2025	worden burgers door huisartsen op efficiënte wijze doorverwezen naar welzijn en het sociaal domein door uitrol van Welzijn op Recept binnen Friesland
	14	In 2025	worden patiënten van huisartsen efficiënt doorverwezen naar de wijk- en gebiedsteams voor passende zorg uit het sociaal domein
	15	In 2025	weten Friese burgers die zorg of ondersteuning nodig hebben direct het juiste loket te vinden voor toegang van passende zorg of ondersteuning
Gemeente polis	16	In 2025	sluit de inhoud van de gemeentepolis goed aan bij de zorgbehoefte van de doelgroep met laag inkomen

Samenwerkingsverbanden

- ● Krachtig Verbindende Regiovisie Friesland
- ◆ Friese Preventie Aanpak
- ▼ Bloeizone Fryslân
- ■ FOAR FRYSKE BERN
- ⬟ Overige lopende samenwerking
- ★ Brede aanpak dakloosheid
- ⊘ 'Blank spot'

Ambities

		Onderdeel van lopende samenwerkingen	Nog geen onderdeel van lopende samenwerkingen
1	Langer Thuis Wonen	⬟ Integrale ketensamenwerking ● Afspraken woonzorgvisies	⊘ Kennisdeling over domeinen ⊘ Experimenten indicatiestelling ⊘ Experimenten vroegsignalering ⊘ Gezamenlijke valpreventie
2	Dementie		⊘ Integrale ketenaanpak ⊘ Cliëntcontact rond dementie
3	Mantelzorg		⊘ Inzicht zorgbehoefte mantelzorg per fase ⊘ Inzicht in rol & aanbod per partij per fase in mantelzorg
4	Gezonde Leefstijl	◆ Integraal leefstijlaanbod ◆ Kennisdeling tussen aanbieders leefstijl	
5	Schulden-problematiek	⬟ Aansluiting op BKR/RIS ◆ Kennisdeling interventies ⬟ Structurele evaluatie vroegsignalering	⊘ Inzicht onderlinge rolverdeling ⊘ Borging in armoedebeleid
6	Vroegsignalering 18 -		⊘ Breed duidelijkheid over signalen bij betrokken (zorg)partijen
7	Overgang na behandelopname		⊘ Knelpunten in beeld ⊘ Afspraken over aansluiting domeinen
8	Moeilijk plaatsbaren	★ Creëren duurzaam verblijf	
9	EPA Doelgroep	⬟ Randvoorwaarden aanpak ⬟ Uitrol aanpak alle gemeenten ⬟ Borging participatie, wonen & financiën	
10	Kwetsbare zwangeren	◆ Zorgpad vroegsignalering provinciaal uitgerold incl. kennisdeling	
11	18-/18+	⬟ Inzicht knelpunten bij overgang ■	⊘ Aanpak voor knelpunten bij overgang
12	POH GGZ Jeugd		⊘ Brede afspraken huisartsen ⊘ Provinciale kennisdeling ⊘ Evaluatie financiering ⊘ Bredere inzet
13	Welzijn op recept		⊘ Koppeling naar welzijnswerk, minder medicaliseren
14	Verwijzing via Zorgdomein		⊘ Brede implementatie Zorgdomein
15	Domein overstijgend loket	⬟ Vindbaar loket ⬟ Kennis en expertise over kaders ⬟ Inzicht knelpunten vanuit registratie casussen	
16	Gemeentepolis	⬟ Duidelijke informatie ⬟ Inzicht in behoeften	

Ambities 2022

Voor 2022 hebben we gekozen om ons als eerste te richten **vier** ambities vanuit de verschillende thema's. Hierbij hebben we gekeken urgentie, de impact voor de Friese burger, het effect op de zorgkosten en de effort die het kost om de ambitie op te pakken.*
Per ambitie wordt begin 2022 een plan van aanpak gemaakt waarin wordt afgesproken hoe we met deze ambitie aan de slag gaan, wie erbij worden betrokken, wie welke rol heeft. Daarbij wordt zoveel mogelijk aangesloten bij bestaande capaciteit en uitvoeringstaken.

1. **Dementie:**

In 2025 hebben thuiswonende ouderen met dementie én hun directe omgeving toegang tot de juiste zorg op het juiste moment.

2. Vroegsignalering 18 -:

In 2025 worden jongeren onder de 18 jaar met signalen die wijzen op o.a schizofrenie gezien zodat vroegtijdig passende zorg en ondersteuning kan worden ingezet vanuit bijvoorbeeld de Jeugdwet om opname bij jong volwassenheid te voorkomen.

3. 18-/18+:

In 2025 ontvang je, wanneer je als jongere zorg & ondersteuning hebt ontvangen vanuit de Jeugdwet, ook na je 18e verjaardag voldoende zorg door vloeiende overgang van jeugdzorg naar Zvw, Wmo of Wlz.

4. Welzijn op recept:

In 2025 worden burgers door huisartsen op efficiënte wijze doorverwezen naar welzijn en het sociaal domein door uitrol van Welzijn op Recept binnen Friesland

* Zie bijlage voor verdieping op scoring/prioritering per ambitie

Governance

Lopende Friese samenwerkingsprogramma's

Bestaande samenwerkingsprogramma's blijven onveranderd doorgaan met het realiseren van hun eigen ambities en realiseren daarmee ook deels de ambities zoals geformuleerd in deze Samenwerkingsagenda. Voortgang & kennis wordt gedeeld op bijeenkomsten

Wie? Bestaande programma's
Frequentie? Conform eigen governance

Werkgroep 'Friese Samenwerkingsagenda'

Het huidige kernteam, met vertegenwoordiging van De Friesland en vaste vertegenwoordigers vanuit de Friese gemeenten, organiseert de verbinding tussen programma's en de Friese samenwerkingsagenda, maakt plannen van aanpak voor realisatie van de ambities, speelt indien nodig een rol in de uitvoering en monitort de voortgang en resultaten. Ze betrekt hierbij ook de betreffende stakeholders uit het veld.

Wie? Marieke van de Heuvel, Sara Meijer (De Friesland), Rutger Kuipers, Christien Bajema, Anke de Vries, Mark Venema, Ageeth Thibaudier, Sjoerdje Janna Venema (Gemeenten) & Jochem Scholma (Riverwise)
Frequentie? 2-wekelijks/maandelijks

Stuurgroep 'Friese Samenwerkingsagenda'

De huidige Stuurgroep monitort & evalueert de voortgang op de Friese Samenwerkingsagenda, stuurt bij waar dit nodig wordt geacht en legt verbinding met eigen organisatie. Zij ontvangt een update op voortgang, resultaten en knelpunten vanuit het kernteam en neemt besluiten in het periodieke overleg

Wie? Baukje Tol, Hilde Tjeerdema (Gemeenten), Steven Hofenk (De Friesland), Margreet de Graaf/Theo Hartman (GGD), Esther de Vrij (Zorgbelang), Nynke Wilbrink (Provincie Fryslân) en Sandra Scherstra (ROS Friesland)
Frequentie? Ca. 1 keer per kwartaal

Friese Gemeenten

Friese Samenwerkingsagenda – Bijlagen

De Friesland

Achtergrond Verschillende samenwerkingsprogramma's in kaart gebracht

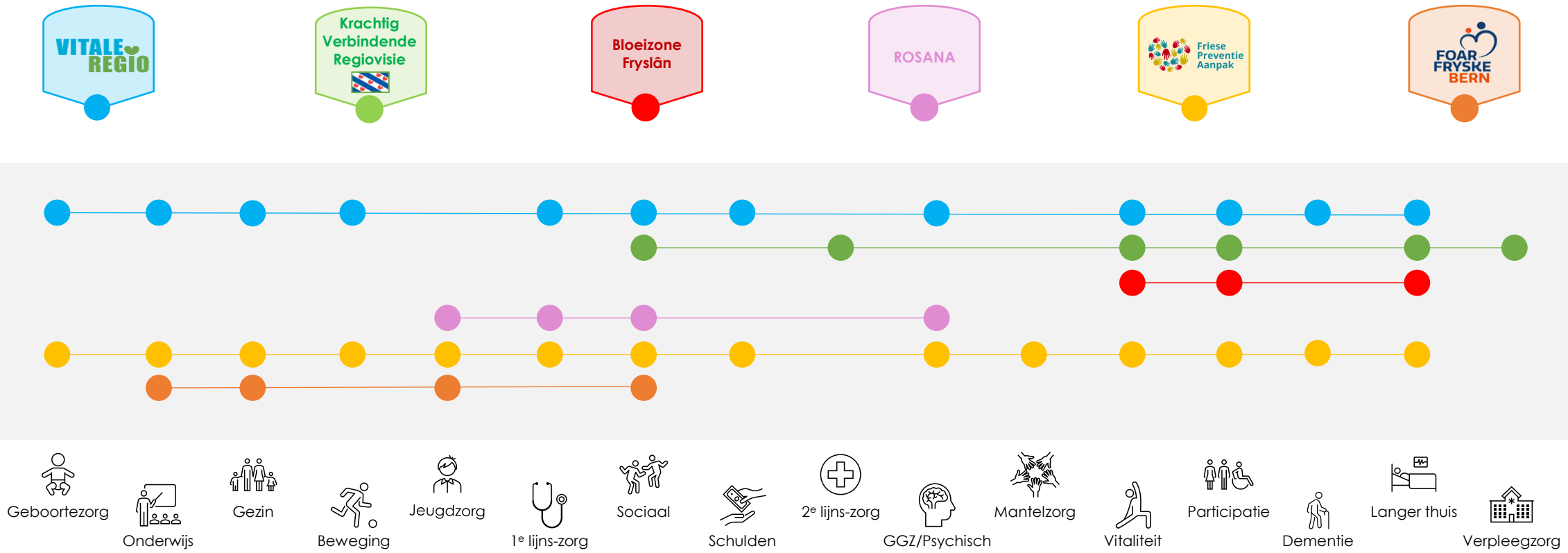

Ondersteunende programma's zorglandschap

RAAT

PGO NETWERK NOORD

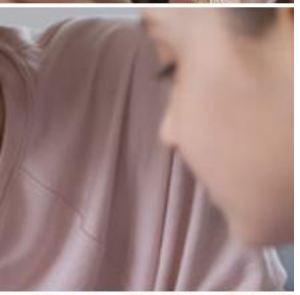

Ambities Prioritering van thema's met 'blank spots'

	Impact burgers	Impact zorgkosten	Urgentie/volgorde	Concreet resultaat	Beperkte effort	Totaal
Langer Thuis Wonen	3	3	4	4	2	16
Dementie	4	2	4	5	3	18
Mantelzorg	4	4	4	3	3	18
Vroegsignalering schizofrenie	5	4	4	3	1	17
Overgang na behandelopname	4	4	3	2	2	15
18-/18+	5	3	4	4	3	19
POH GGZ Jeugd	4	4	3	3	5	19
Welzijn op recept	4	4	5	4	4	21
Verwijzing via Zorgdomein	4	4	5	4	4	21

Ouderen in 2025

1. Langer thuis wonen

In 2025 ervaren ouderen die een zorgvraag hebben (en zelfstandig wonen) passende zorg en ondersteuning ongeacht uit welk domein die komt.

2. Dementie

In 2025 hebben thuiswonende ouderen met dementie én hun directe omgeving toegang tot de juiste zorg op het juiste moment.

3. Mantelzorg

In 2025 ervaren mantelzorgers van kwetsbare oudere burgers laagdrempelige toegang tot zorg en ondersteuning.

Langer thuis wonen

Ambitie

In 2025 ervaren ouderen die een zorgvraag hebben (en zelfstandig wonen) passende zorg en ondersteuning ongeacht uit welk domein die komt

Resultaten

1. Structurele kennisdeling van kaders, beleid & uitvoering van zorg tussen domeinen (Zvw, Wmo & Wlz)
2. Structurele wijkgerichte samenwerking tussen huisarts, POH, wijkverpleging, wijk- en gebiedsteams en welzijn rondom ouderen
3. Samenwerkingsafspraken tussen gemeenten, De Friesland en andere stakeholders in woon zorgvisies over o.a. de toekomst van wonen en zorg voor ouderen
4. Verschillende experimenten starten in Friesland met een domeinoverstijgende regisseur/indicatiesteller voor thuiswonende ouderen met een beginnende zorgvraag – vanuit beschikbare capaciteit & middelen
5. Verschillende experimenten met betrekking tot vroegsignalering voor thuiswonende ouderen – vanuit beschikbare capaciteit & middelen
6. Gezamenlijke inzet op valpreventie om een hogere zorg- en ondersteuningsvraag te voorkomen – vanuit beschikbare capaciteit & middelen

Raakvlak Verzekeraar, Zorgkantoor & Gemeenten

De Friesland

Verantwoordelijk voor de inkoop van wijkverpleging, huisartsenzorg, ELV, GRZ en specialist ouderengeneeskunde vanuit de Zvw en verpleegzorg vanuit de Wlz

→

Beiden baat bij het zo lang mogelijk zelfredzaam zijn van de oudere burger met het oog op vergrijzing en problematiek personeel en capaciteit,

←

Friese Gemeenten

Verantwoordelijk voor ondersteuning thuis vanuit de Wmo

Betrokken samenwerkingsverbanden

TASKFORCE WONEN EN ZORG

KVR
Krachtig Verbindende Regiovisie V&V

Seker en Sûn
samen voor de beste zorg in 2030

Dementie

Ambitie

In 2025 hebben thuiswonende ouderen met dementie én hun directe omgeving toegang tot de juiste zorg op het juiste moment

Resultaten

1. Is er een integrale ketenaanpak (in samenwerking én kennisdeling) voor zorg & ondersteuning voor thuiswonende ouderen met dementie door verbinding van o.a. casemanagers dementie (als regisseur), wijk- & gebiedsteams en welzijnsorganisaties.
2. Is het cliëntcontact bij gemeenten, zorgverzekeraar en zorgkantoor dementievriendelijk ingericht

Betrokken samenwerkingsverbanden

Netwerk Dementie Fryslan

Raakvlak Verzekeraar, Zorgkantoor & Gemeenten

De Friesland

Verantwoordelijk voor de inkoop van wijkverpleging, huisartsenzorg, ELV, GRZ en specialist ouderengeneeskunde vanuit de Zvw en verpleegzorg vanuit de Wlz

Beiden baat bij het zo lang mogelijk zelfredzaam zijn van de oudere burger met het oog op vergrijzing en problematiek personeel en capaciteit

Friese Gemeenten

Verantwoordelijk voor ondersteuning thuis vanuit de Wmo

Mantelzorg

Ambitie

In 2025 ervaren mantelzorgers van kwetsbare oudere burgers laagdrempelige toegang tot zorg en ondersteuning

Resultaten

1. Is inzichtelijk gemaakt wat een mantelzorger nodig heeft en is duidelijk hoe de zorg & ondersteuning daar beter op kan aansluiten
2. Is inzichtelijk gemaakt welke rol welke partij (gemeente, zorgverzekeraar, zorgkantoor) heeft in het bieden van zorg & ondersteuning in de verschillende fasen van mantelzorgverlening en sluit het aanbod van zorg en ondersteuning op elkaar aan

Betrokken samenwerkingsverbanden

Nog geen onderdeel van een bestaand samenwerkingsverband

Raakvlak Verzekeraar, Zorgkantoor & Gemeenten

De Friesland

Vanuit AV vergoeding voor ondersteuning mantelzorger en zorgbehoevende

→

Beide baat bij goed geregelde mantelzorg om druk op formele zorg-/ondersteuningsaanbod te verlichten

←

Friese Gemeenten

Verantwoordelijk voor respijtzorg en andere ondersteuning vanuit de Wmo

Preventie in 2025

1. Gezonde Leefstijl

In 2025 weten Friese burgers met overgewicht/obesitas de weg naar passende leefstijl/gezondheidsprogramma's te vinden en er gebruik van te maken.

2. Schuldenproblematiek

In 2025 ervaren Friese burgers met (beginnende) schulden passende ondersteuning bij het verminderen van hun schuld doordat activiteiten vanuit de zorgverzekeraar en de gemeenten goed op elkaar aansluiten.

Gezonde Leefstijl

Ambitie

In 2025 weten Friese burgers met overgewicht/obesitas de weg naar passende leefstijl/gezondheidsprogramma's te vinden en er gebruik van te maken

Resultaten

1. Vanuit een domeinoverstijgende samenwerking is er integraal leefstijlaanbod beschikbaar, met aandacht voor kinderen en mensen met een laag sociaal economische status
2. De wijk- en gebiedsteams, buurtsportcoaches en andere hulp- en zorgverleners zijn op de hoogte van de bestaande leefstijlprogramma's en activiteiten, en kennen elkaars verantwoordelijkheden

Betrokken samenwerkingsverbanden

Friese Preventie Aanpak

JOGG gezonde jeugd gezonde toekomst

Raakvlak Verzekeraar, Zorgkantoor & Gemeenten

De Friesland

Vergoeding van de Gecombineerde Leefstijl interventie (GLI) vanuit Zvw

→

Hebben beiden baat bij het voorkomen van leefstijl gerelateerde gezondheidsproblemen

←

Friese Gemeenten

Wettelijke taak random het versterken van de gezondheid van burgers

Schuldenproblematiek

Ambitie

In 2025 ervaren Friese burgers met (beginnende) schulden passende ondersteuning bij het verminderen van hun schuld doordat activiteiten vanuit de zorgverzekeraar en de gemeenten goed op elkaar aansluiten

Resultaten

1. Zorgverzekeraar en gemeenten hebben zicht in elkaars verantwoordelijkheden, rollen & mogelijkheden in de verschillende fasen van schuldenproblematiek
2. In het lokale armoedebeleid van de Friese gemeenten is de domeinoverstijgende samenwerking geborgd
3. Alle Friese gemeenten zijn aangesloten op VPS of RIS zodat signalen vanuit de zorgverzekeraar over beginnende schulden bekend zijn in het kader van de aanpak vroegsignalering schulden en alle gemeenten hebben een aanpak vroegsignalering schulden
4. Wordt provinciaal kennis- en expertise gedeeld over passende interventie zoals bijv. domeinoverstijgende minimacoaches zodat deze kennis en ervaring lokaal kan worden toegepast
5. Vindt er structureel en periodiek een evaluatie plaats van de aanpak vroegsignalering zodat inzicht wordt verkregen in de effecten namelijk; het voorkomen van (problematische) schulden

Raakvlak Verzekeraar, Zorgkantoor & Gemeenten

De Friesland

Innen van de zorgverzekeringspremies - financiële gezondheid belang-rijk voor verdere gezondheid

→ Gezamenlijk belang bij het voorkomen en oplossen van schulden ←

Friese Gemeenten

Verantwoordelijk om burgers te helpen bij het oplossen van schulden (schuldhulpverlening en vroegsignalering)

Betrokken samenwerkingsverbanden

Friese Preventie Aanpak

GGZ

1. Vroegsignalering 18 -

In 2025 worden jongeren onder de 18 jaar met signalen die wijzen op o.a schizofrenie gezien zodat vroegtijdig passende zorg en ondersteuning kan worden ingezet vanuit bijvoorbeeld de Jeugdwet om opname bij jong volwassenheid te voorkomen.

2, Overgang na behandelopname

In 2025 ontvangen Friese burgers met een (complexe) psychische kwetsbaarheid na een intramurale behandelopname passende zorg- en ondersteuning.

3. Complexe multiproblematiek

In 2025 kunnen Friese burgers met zeer complexe multiproblematiek/moeilijk plaatsbaren, voor wie nu geen passend aanbod is, duurzaam verblijven in Friesland.

4.. EPA doelgroep

In 2025 ontvangen burgers met ernstige psychiatrische aandoeningen (EPA) passende zorg en ondersteuning vanuit het sociaal-medisch domein waardoor ze zelfstandig kunnen blijven wonen.

Vroegsignalering 18 -

Ambitie

In 2025 worden jongeren onder de 18 jaar met signalen die wijzen op o.a schizofrenie gezien zodat vroegtijdig passende zorg en ondersteuning kan worden ingezet vanuit bijvoorbeeld de Jeugdwet om opname bij jong volwassenheid te voorkomen

Resultaten

1. Is gezamenlijk (en met andere partijen zoals scholen, Sociaal Domein Fryslân, zorgaanbieders etc) een probleemanalyse gedaan en verkend wat nodig is voor jongeren onder de 18 jaar om opname in hun jong volwassenheid te voorkomen
2. Is duidelijk welke signalen kunnen duiden op schizofrenie bij jongeren onder de 18 (inclusief de verbinding met signalen over middelengebruik). Waarbij later ook gekeken kan worden naar andere psychiatrische stoornissen zoals angststoornissen en depressie
3. Is bij ouders, scholen, wijk- en gebiedsteams, huisartsen, welzijnswerk en andere partijen rondom de jongeren duidelijk op welke signalen ze moeten letten en waar de ingang is naar passende zorg en ondersteuning

Betrokken samenwerkingsverbanden

Nog geen onderdeel van een bestaand samenwerkingsverband

Raakvlak Verzekeraar, Zorgkantoor & Gemeenten

De Friesland

Verantwoordelijk voor inkoop van huisartsenzorg, en GGZ (Zvw, Wlz)

Beiden hebben baat bij vroeg signalering en vroegtijdig ingrijpen om een zwaardere zorgbehoefte later te voorkomen.

Friese Gemeenten

Verantwoordelijk voor jeugdhulp vanuit de Jeugdwet, en verantwoordelijk voor veiligheid en preventie

Overgang na behandelopname

Ambitie

In 2025 ontvangen Friese burgers met een (complexe) psychische kwetsbaarheid na een intramurale behandelopname passende zorg- en ondersteuning

Resultaten

1. Zijn de knelpunten van de overgang vanuit een intramurale behandelingsetting GGZ (inclusief verslavingszorg) naar huis met zorg vanuit de Zvw, Wlz of Wmo beter in beeld gebracht
2. Zijn er vanuit deze knelpunten afspraken gemaakt over een goede aansluiting op zorg en ondersteuning vanuit de verschillende domeinen. Dit geldt ook voor voor cliënten met complexe multi problematiek die zijn uitbehandeld (vanuit zowel Zvw als Wlz) voor wie een passende (woon)plek moet worden gevonden i.s.m. woningbouwcorporaties. Afspraken hierover kunnen landen in woonzorgvisies.

Betrokken samenwerkingsverbanden

Nog geen onderdeel van een bestaand samenwerkingsverband

Raakvlak Verzekeraar, Zorgkantoor & Gemeenten

De Friesland

Verantwoordelijk voor inkoop van GGZ (Zvw, Wlz)

Beiden hebben baat bij het voorkomen van terugval/uitval van de doelgroep met alle (veiligheids)problematiek van dien.

Friese Gemeenten

Verantwoordelijk voor Jeugdzorg, Wmo, participatie-wet, schuldhulpverlening, openbare orde & veiligheid, etc.

Zeer complexe multiproblematiek/moeilijk plaatsbaren

Ambitie

In 2025 kunnen Friese burgers met zeer complexe multiproblematiek/moeilijk plaatsbaren, voor wie nu geen passend aanbod is, duurzaam verblijven in Friesland

Resultaten

1. Binnen de Brede Aanpak Dakloosheid zijn met het zorgkantoor, gemeenten, GGD en aanbieders mogelijkheden voor duurzaam verblijf gecreëerd voor deze doelgroep, al dan niet met passende zorg en ondersteuning.

Raakvlak Verzekeraar, Zorgkantoor & Gemeenten

De Friesland

Verantwoordelijk voor inkoop van GGZ (Zvw, Wlz)

→

Beiden hebben baat bij duurzame verblijfsplekken voor deze doelgroep om andere problematiek als het gaat om zorg en veiligheid te voorkomen

←

Friese Gemeenten

Verantwoordelijk voor Jeugdzorg, Wmo, participatie-wet, schuldhulpverlening, openbare orde & veiligheid, etc.

Betrokken samenwerkingsverbanden

Onderdeel van de

Brede Aanpak Dakloosheid Friesland

EPA doelgroep

Ambitie

In 2025 ontvangen burgers met ernstige psychiatrische aandoeningen (EPA) passende zorg en ondersteuning vanuit het sociaal-medisch domein waardoor ze zelfstandig kunnen blijven wonen

Resultaten

1. Zijn er provinciaal afspraken gemaakt over de randvoorwaarden waaraan integrale EPA teams moeten voldoen
2. Zijn er met alle gemeenten afspraken gemaakt over de integrale herstelgerichte EPA aanpak waarbinnen de levensterreinen participatie, wonen en financiën zijn geborgd -– ook voor de doelgroep 65+.

Betrokken samenwerkingsverbanden

Stuurgroep EPA aanpak

Raakvlak Verzekeraar, Zorgkantoor & Gemeenten

De Friesland

Verantwoordelijk voor inkoop van GGZ (Zvw, Wlz)

→

Beiden hebben baat bij het voorkomen van terugval/uitval van de doelgroep met alle (veiligheids)problematiek van dien.

←

Friese Gemeenten

Verantwoordelijk voor Wmo, de Participatiewet, schuldhulpverlening, etc.

Jeugd in 2025

1. Kwetsbare zwangeren

In 2025 wordt je als kwetsbare zwangere in een vroegtijdig stadium van je zwangerschap gezien en gehoord waardoor je passende ondersteuning ontvangt tijdens en na je zwangerschap.

2. 18-/18+

In 2025 ontvang je, wanneer je als jongere zorg & ondersteuning hebt ontvangen vanuit de Jeugdwet, ook na je 18e verjaardag voldoende zorg door vloeiende overgang van jeugdzorg naar Zvw, Wmo of Wlz.

3. POH GGZ jeugd

In 2025 kan elke ouder/jeugdige in Friesland met (beginnende) psychische problematiek terecht bij een POH GGZ Jeugd in de eigen huisartsen(praktijk). De POH GGZ Jeugd is de verbindende schakel tussen huisartsenpraktijk, het sociaal domein, jeugdgezondheidszorg en de (specialistische) jeugdzorg.

Kwetsbare zwangeren

Ambitie

In 2025 word je als kwetsbare zwangere in een vroegtijdig stadium van je zwangerschap gezien en gehoord waardoor je passende ondersteuning ontvangt tijdens en na je zwangerschap

Resultaten

1. Is het zorgpad vroegsignalering kwetsbare zwangeren uitgerold over heel Friesland en wordt kennis en expertise provinciaal gedeeld

Betrokken samenwerkingsverbanden

Friese Preventie Aanpak

Kansrijke start

Raakvlak Verzekeraar, Zorgkantoor & Gemeenten

De Friesland

Baat bij verbetering van gezondheid en hiermee voorkomen van gebruik van zorg

→

Beiden hebben baat bij het goed ondersteunen van kwetsbare zwangeren om (gezondheids)problematiek te voorkomen

←

Friese Gemeenten

Verantwoordelijk voor Jeugd-zorg en de ondersteuning aan burgers vanuit meerdere domeinen

18-/18+

Ambitie

In 2025 ontvang je, wanneer je als jongere zorg & ondersteuning hebt ontvangen vanuit de Jeugdwet, ook na je 18e verjaardag voldoende zorg door vloeiende overgang van jeugdzorg naar Zvw, Wmo of Wlz

Resultaten

1. Is er inzicht in de belangrijkste knelpunten bij de overgang van jeugdzorg naar de Zvw, Wlz of Wmo na de 18e verjaardag
2. Is er op basis van dat inzicht een aanpak om deze knelpunten op te lossen c.q. te verbeteren

Raakvlak Verzekeraar, Zorgkantoor & Gemeenten

De Friesland

Vergoeding van zorg na 18e verjaardag vanuit de Zvw

Krijgen beide te maken met jongvolwassenen die na hun 18e, vanuit de Jeugdwet, instromen in de Zvw, Wmo of Wlz en hebben beiden baat bij de juiste zorg op de juist plek

Friese Gemeenten

Verantwoordelijk voor Wmo en voor jeugdhulp vanuit de Jeugdwet

Betrokken samenwerkingsverbanden

Uitwerking van dit thema kan mogelijk worden opgepakt in de ontwikkeling om te komen tot een **toekomstplan** 18-/18+ vanuit SDF.

Sociaal Domein Fryslân

POH GGZ jeugd

Ambitie

In 2025 kan elke jeugdige in Friesland met (beginnende) psychische problematiek terecht bij een POH GGZ Jeugd in de eigen huisartsen(praktijk). De POH GGZ Jeugd is de verbindende schakel tussen huisartsenpraktijk, het sociaal domein, de jeugdgezondheidszorg en de (specialistische) jeugdzorg

Resultaten

1. Iedere gemeente heeft afspraken gemaakt met de huisartsen over de inzet van de POH GGZ Jeugd
2. De afspraken over de gezamenlijke financiering vanuit de zorgverzekeraar en gemeente blijven in stand en worden periodiek geëvalueerd
3. Provinciaal wordt kennis en expertise over de inzet en organisatie van de POH GGZ jeugd gedeeld zodat deze lokaal kan worden ingezet
4. Er is onderzocht in hoeverre de POH GGZ Jeugd binnen de bestaande kaders breder kan worden ingezet

Betrokken samenwerkingsverbanden

Nog geen onderdeel van een bestaand samenwerkingsverband

Raakvlak Verzekeraar, Zorgkantoor & Gemeenten

De Friesland

Verantwoordelijk voor de inkoop van huisartsenzorg vanuit de Zvw

→

Samen verantwoordelijk dat kinderen naar de juiste zorg doorverwezen worden om zwaardere zorg in de toekomst te voorkomen

←

Friese Gemeenten

Verantwoordelijk voor de jeugd-GGZ vanuit de Jeugdwet

Juiste Zorg op de Juiste Plek in 2025

1. Welzijn op recept

In 2025 worden burgers door huisartsen op efficiënte wijze doorverwezen naar welzijn en het sociaal domein door uitrol van Welzijn op Recept binnen Friesland.

2. Verwijzing via Zorgdomein

In 2025 worden patiënten van huisartsen efficiënt doorverwezen naar de wijk- en gebiedsteams voor passende ondersteuning vanuit het sociaal domein.

3. Domein overstijgend loket

In 2025 weten Friese burgers die zorg of ondersteuning nodig hebben direct het juiste loket te vinden voor toegang tot passende zorg of ondersteuning

Welzijn op recept

Ambitie

In 2025 worden burgers door huisartsen op efficiënte wijze doorverwezen naar welzijn en het sociaal domein door uitrol van Welzijn op Recept binnen Friesland

Resultaten

1. Is het concept Welzijn op Recept uitgerold over heel Friesland

Betrokken samenwerkingsverbanden

Regio-organisatie Dokterszorg

Raakvlak Verzekeraar, Zorgkantoor & Gemeenten

De Friesland

Verantwoordelijk voor de inkoop van huisartsenzorg vanuit de Zvw

→

Beiden hebben baat bij het goed gebruik make van welzijnszorg om onnodig gebruik van huisartsenzorg en Wmo ondersteuning te voorkomen

←

Friese Gemeenten

Verantwoordelijk voor de ondersteuning vanuit de Wmo

Verwijzing via Zorgdomein

Ambitie

In 2025 worden patiënten van huisartsen efficiënt doorverwezen naar de wijk- en gebiedsteams voor passende ondersteuning vanuit het sociaal domein

Resultaten

1. Werken alle gemeenten en huisartsen met Zorgdomein voor de verwijzing vanuit huisarts naar wijk- en gebiedsteams en zijn er gezamenlijke afspraken gemaakt over het gebruik van dit instrument

Betrokken samenwerkingsverbanden

Regio-organisatie Dokterszorg

Raakvlak Verzekeraar, Zorgkantoor & Gemeenten

De Friesland

Verantwoordelijk voor de inkoop van huisartsenzorg vanuit de Zvw

→

Beiden hebben baat bij het zo el mogelijk inzetten van de juiste zorg op de juiste plek om de inzet van zwaardere zorg of onnodige huisartsenzorg te voorkomen

←

Friese Gemeenten

Verantwoordelijk voor de ondersteuning vanuit de Wm

Domein overstijgend loket

Ambitie

In 2025 weten Friese burgers die zorg of ondersteuning nodig hebben direct het juiste loket te vinden voor toegang van passende zorg of ondersteuning

Resultaten

1. Weten wijk- en gebiedsteams, zorgverleners en burgers het loket te vinden met vragen op het snijvlak van de Wlz, Zvw, Wmo en Jeugdwet en kan hierdoor eerder passende zorg- en ondersteuning worden geboden
2. Is er meer kennis en expertise bij wijk- en gebiedsteams, zorgverzekeraar en zorgkantoor en zorgverleners over de kaders van de Wlz, Zvw, Wmo en Jeugdwet
3. Is er vanuit de registratie van casussen een goed beeld van de knelpunten waardoor gekeken kan worden naar gezamenlijke oplossingen

Betrokken samenwerkingsverbanden

Wordt reeds opgepakt in pilotvorm vanuit De Friesland

Raakvlak Verzekeraar, Zorgkantoor & Gemeenten

De Friesland

Vergoeding van zorg vanuit de Zvw, Wlz en aanvullende verzekeringen

→

Beiden hebben baat bij het zo snel mogelijk inzetten van passende zorg en ondersteuning om verergering van problematiek en het inzetten van zwaardere zorg en ondersteuning te voorkomen

←

Friese Gemeenten

Verantwoordelijk voor de zorg en ondersteuning vanuit de Wmo en Jeugdwet

AV Frieso gemeentepolis 2025

1. AV Frieso Gemeentepolis

De inhoud van de gemeentepolis sluit goed aan bij de zorgbehoefte van de doelgroep met laag inkomen

AV Frieso Gemeentepolis

Ambitie

De inhoud van de gemeentepolis sluit goed aan bij de zorgbehoefte van de doelgroep met laag inkomen

Resultaten

1. Er is voldoende en duidelijke informatie beschikbaar over de AV Frieso voor burgers met een laag inkomen
2. Er is inzicht in de behoefte van de doelgroep en gemeenten.

Raakvlak Verzekeraar, Zorgkantoor & Gemeenten

De Friesland

Verantwoordelijk voor propositie gemeentepolis

→ Samen voordeel bij een goede zorg en ondersteuning voor minima ←

Friese Gemeenten

Verantwoordelijk voor armoedebeleid en uitvoering van minimaregelingen

Betrokken samenwerkingsverbanden

Wordt reeds opgepakt in de lopende samenwerking tussen Friese gemeenten en De Friesland