Waalwijk werkt…

… aan Grootschalige Opwek van Duurzame Energie

Raadsvergadering gemeenteraad Geertruidenberg
26 oktober 2023



Vertrekpunt



Document:	Kadernota Grootschalige Opwek Duurzame Energie
Auteur:	Diverse stellers van team TREW, eindredactie E. de Jong
Goedgekeurd door:	College van burgemeester en wethouders d.d. 8 december 2020 Gemeenteraad van de gemeente Waalwijk d.d. 28 januari 2021 N.a.v. initiatiefvoorstel d.d. 10 juni 2021 aangepast en vastgesteld door de gemeenteraad van de gemeente Waalwijk d.d. 24 juni 2021
InProces document:	
Vertrouwelijkheidsclassificatie:	Openbaar ~~– Bedrijfsvertrouwelijk/intern gebruik – Vertrouwelijk – Geheim *~~ **) verwijderen wat niet van toepassing is.*

Datum	Versie	Auteur	Omschrijving van de aanpassing
27-11-2019	1.0	EdB	Concept
02-12-2020	2.0	EdJ	definitief
08-02-2021	3.0	EdJ	definitief, raadsbesluit d.d. 28 januari 2021 toegevoegd
10-03-2021	4.0	EdJ	definitief, raadsbesluit d.d. 28 januari 2021 integraal verwerkt
21-06-2021	5.0	EdJ	definitief, initiatiefvoorstel d.d. 10 juni 2021 integraal verwerkt.

OP WEG NAAR DE OPWEK VAN ZONNE- EN WINDENERGIE IN WAALWIJK

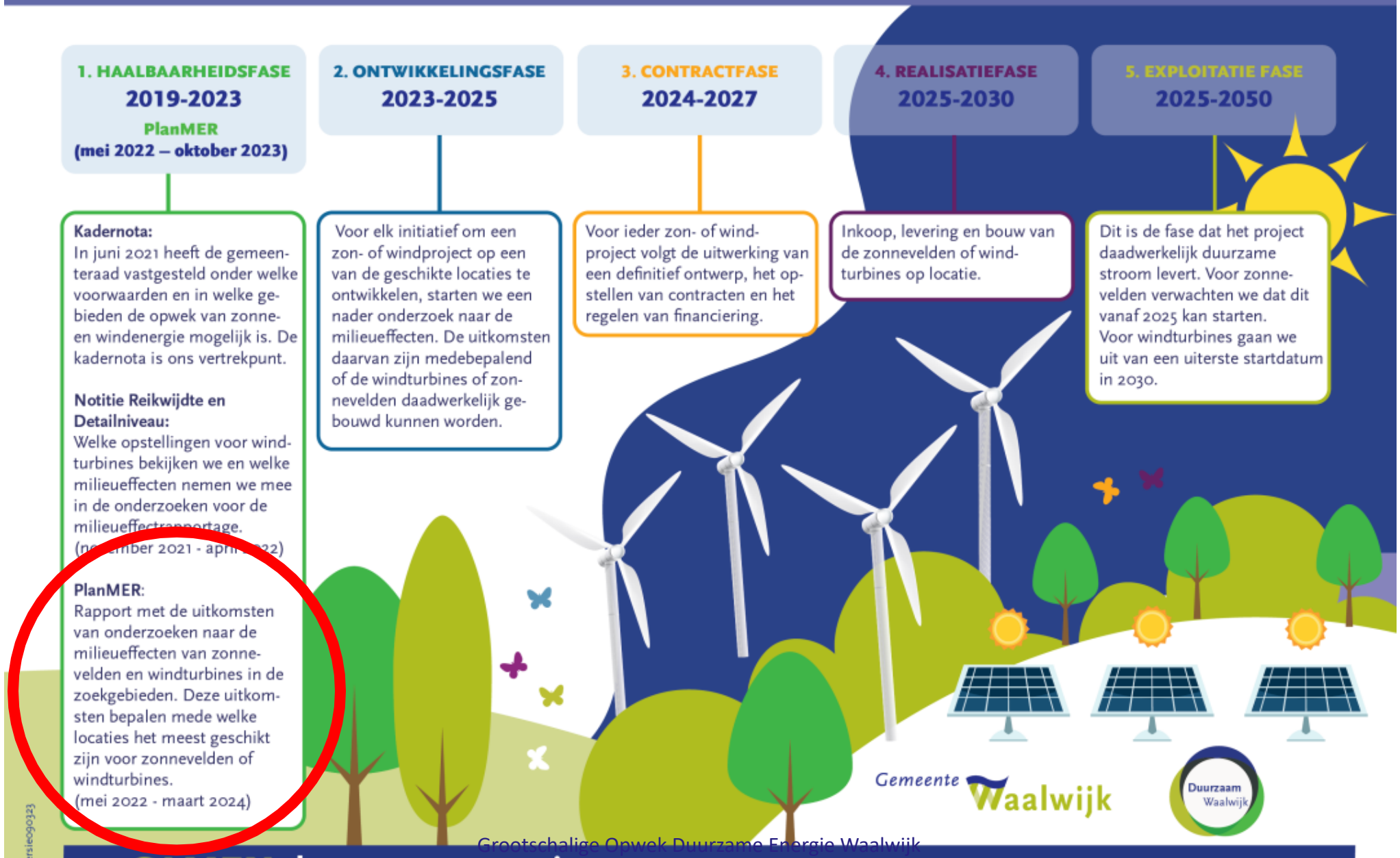

1. HAALBAARHEIDSFASE
2019-2023
PlanMER
(mei 2022 – oktober 2023)

Kadernota:
In juni 2021 heeft de gemeenteraad vastgesteld onder welke voorwaarden en in welke gebieden de opwek van zonne- en windenergie mogelijk is. De kadernota is ons vertrekpunt.

Notitie Reikwijdte en Detailniveau:
Welke opstellingen voor windturbines bekijken we en welke milieueffecten nemen we mee in de onderzoeken voor de milieueffectrapportage.
(november 2021 - april 2022)

PlanMER:
Rapport met de uitkomsten van onderzoeken naar de milieueffecten van zonnevelden en windturbines in de zoekgebieden. Deze uitkomsten bepalen mede welke locaties het meest geschikt zijn voor zonnevelden of windturbines.
(mei 2022 - maart 2024)

2. ONTWIKKELINGSFASE
2023-2025

Voor elk initiatief om een zon- of windproject op een van de geschikte locaties te ontwikkelen, starten we een nader onderzoek naar de milieueffecten. De uitkomsten daarvan zijn medebepalend of de windturbines of zonnevelden daadwerkelijk gebouwd kunnen worden.

3. CONTRACTFASE
2024-2027

Voor ieder zon- of windproject volgt de uitwerking van een definitief ontwerp, het opstellen van contracten en het regelen van financiering.

4. REALISATIEFASE
2025-2030

Inkoop, levering en bouw van de zonnevelden of windturbines op locatie.

5. EXPLOITATIE FASE
2025-2050

Dit is de fase dat het project daadwerkelijk duurzame stroom levert. Voor zonnevelden verwachten we dat dit vanaf 2025 kan starten.
Voor windturbines gaan we uit van een uiterste startdatum in 2030.

Gemeente Waalwijk

Duurzaam Waalwijk

Versie090323

Grootschalige Opwek Duurzame Energie Waalwijk

SAMEN duurzaam vooruit

www.waalwijk.nl/duurzame-energie

concept-Beleidsvisie GODE



Document:	Beleidsvisie Grootschalige Opwek Duurzame Energie Status: Concept
Auteur:	Diverse stellers van TREW, eindredactie Peter Paul Witsen
Goedgekeurd door:	College van burgemeester en wethouders d.d. 10 juli 2023
InProces document:	D2023-07-000444
Vertrouwelijkheidsclassificatie:	Openbaar

Datum	Versie	Auteur	Omschrijving van de aanpassing
05-07-2023	1.0	P.P.W.	Concept Beleidsvisie Grootschalige Opwek Duurzame Energie

Raadsbesluit 21 september 2023

- Conform raadsvoorstel heeft gemeenteraad van Waalwijk besloten de concept-Beleidsvisie vrij te geven voor inspraak en akkoord te gaan met het daarin opgenomen voorkeursalternatief (VKA)
- Het raadsvoorstel is met grote meerderheid aangenomen (24 stemmen voor 4 tegen)
- Bovenop dit besluit is een motie aangenomen waarin is afgesproken om, samen met de betreffende initiatiefnemers, te onderzoeken of windmolens gerealiseerd kunnen worden in de Overdiepse Polder. Dit wordt een traject parallel aan het lopende proces
- Op 7 maart 2024 zal de gemeenteraad van Waalwijk naar verwachting de definitieve Beleidsvisie en VKA vaststellen

Concept-Beleidsvisie GODE

- De Beleidsvisie vormt de basis waarop initiatiefnemers straks een voorstel kunnen indienen
- De Beleidsvisie bevat de (rand)voorwaarden waaronder Waalwijk de ontwikkeling van grootschalig zon en wind wil toestaan
- De Beleidsvisie bestaat onder andere uit:
  - Plaatsingszones voor zonnevelden en windparken
  - Ontwikkelstrategie en ontwerpeisen
  - Voorwaarden lokaal eigendom en maatschappelijke meerwaarde

Kaart concept voorkeursalternatief wind

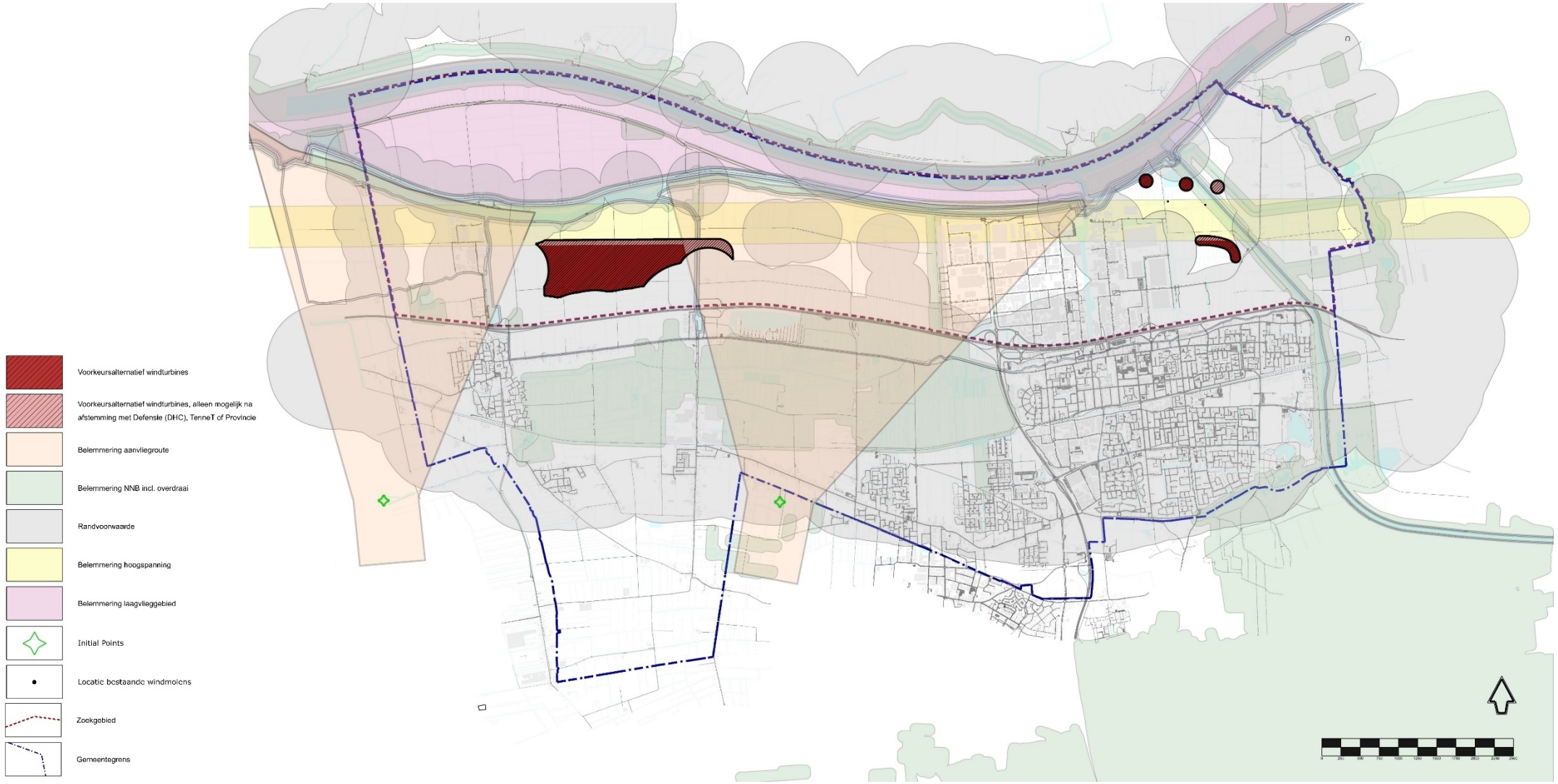

Gemeentegrens Geertruidenberg

- Vanwege de aanvliegroute van het Defensie Helikopter Commando van Gilze-Rijen naar het laagvlieggebied ligt het VKA niet tegen de gemeentegrens van Geertruidenberg aan.

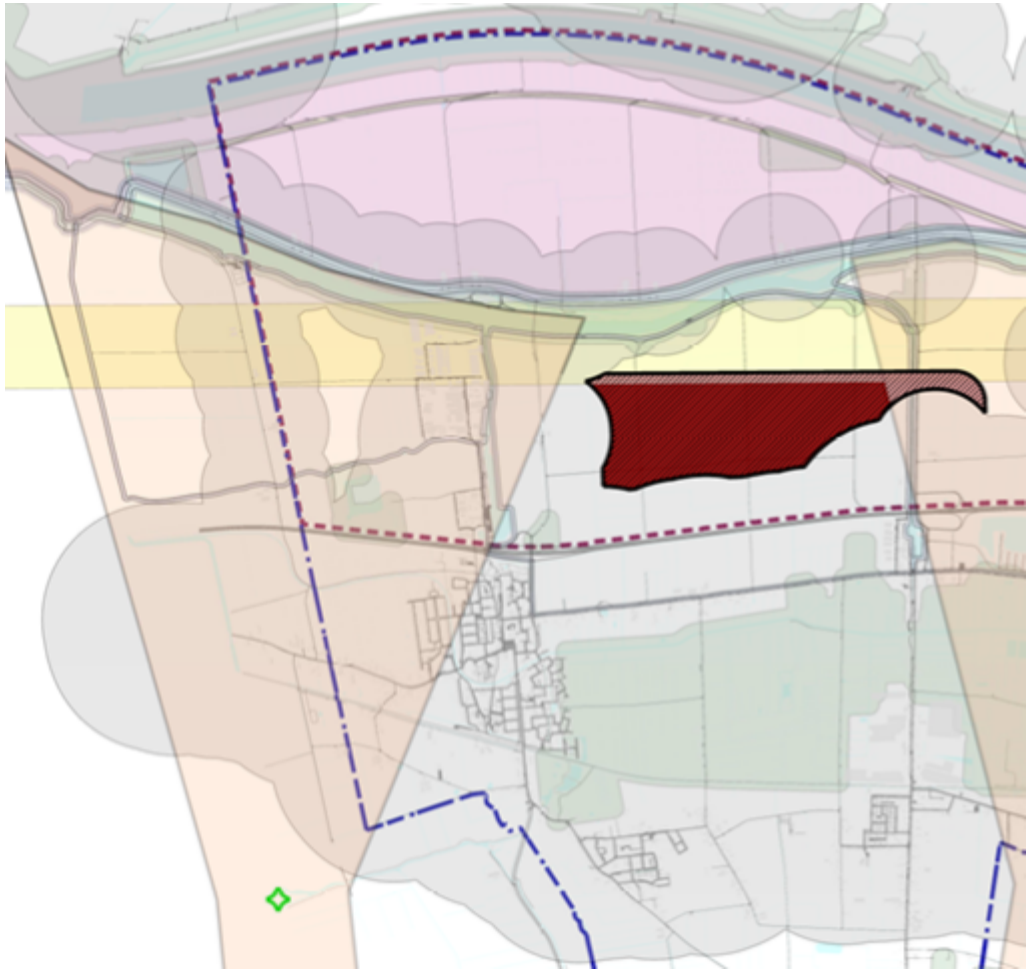

Twee windparken

- Het aantal windturbines in beide parken samen bedraagt tenminste 9 stuks (uitgaande van grote windturbines, maximale ashoogte en rotordiameter van 170 mtr)

werknaam Windpark ‘Buitenpolders’

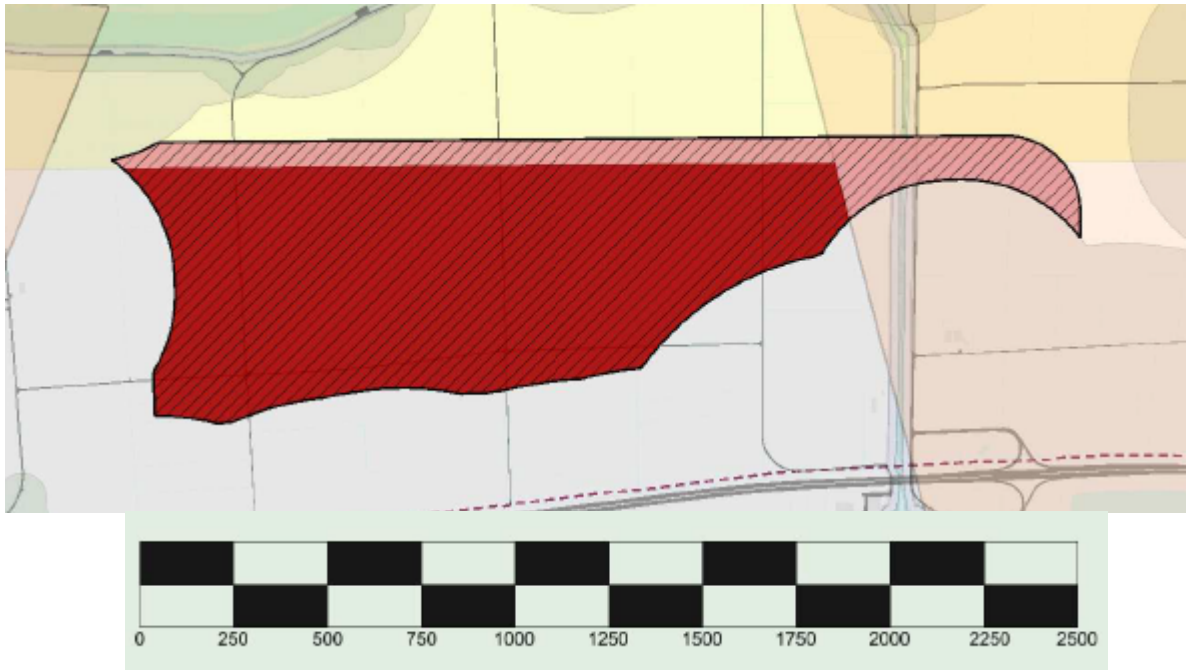

werknaam Windpark ‘Haven-Ecopark’

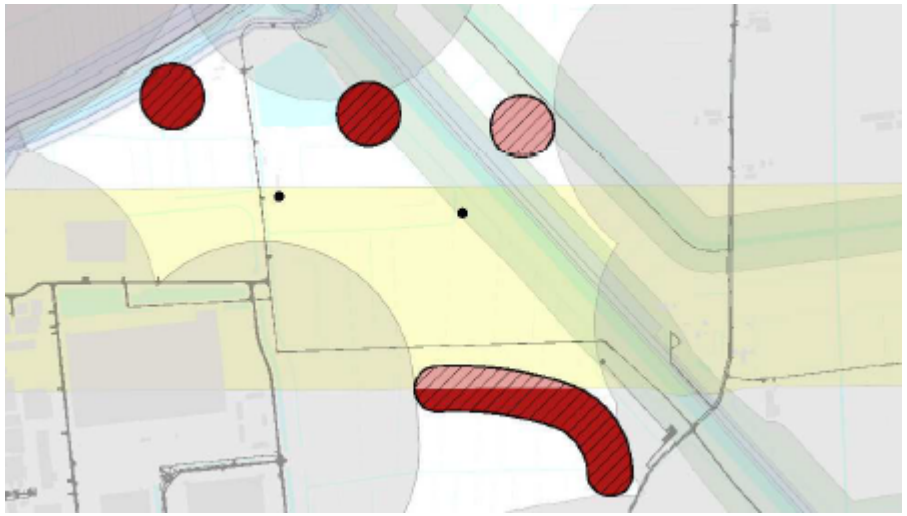

Ontwerpeisen Windpark Buitenpolders

- In Windpark Buitenpolders moeten de windturbines opgesteld worden in één rechte lijn,
- of een cluster bestaande uit twee evenwijdige rechte lijnen
- De windturbines staan op regelmatige afstand van elkaar (ca. 500 meter minimaal)
- In totaal is er ruimte voor minimaal 5 en maximaal 6 windturbines, uitgaande van grote windturbines (maximaal 170 mtr ashoogte en 255 meter tiphoogte)
- De inrichting volgt de oost-west richting van de snelweg A59 en de Bergsche Maas / Oude Maasje

Ontwerpeisen Windpark Haven-Ecopark

- Het Windpark Haven-Ecopark bestaat uit een clusteropstelling omdat hier van een open landschap geen sprake is
- Het opstellingspatroon sluit aan op de structuur van het bedrijventerrein
- De plaatsingszones hangen samen met de locaties van bestaande te saneren windturbines, de bestaande bedrijvigheid en de geplande uitbreiding van het bedrijventerrein
- In totaal gaat het bij Haven-Ecopark om minimaal 3 en maximaal 4 windturbines, uitgaande van grote windturbines

Concept plaatsingszones zonnevelden

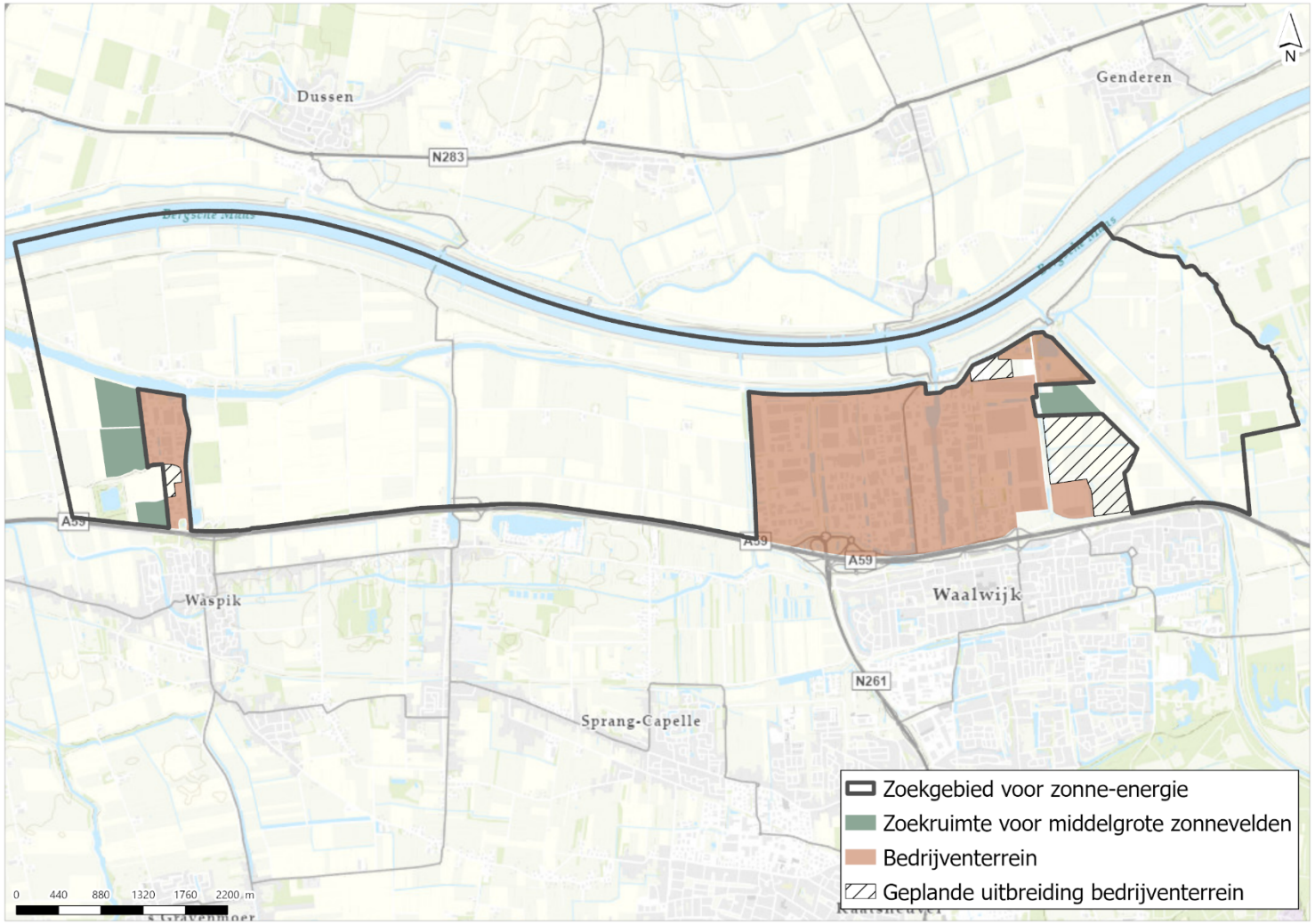

Lokaal eigendom

- **Uitgangspunt**: tenminste 50% in lokaal eigendom (Kadernota eis)
- Drie opties / instapmomenten:
  1. Mede-eigenaar vanaf start ontwikkeling (planologische medewerking)
  2. Mede-eigenaar na financial close (na afronding contractfase)
  3. Medefinancier na financial close of bij start exploitatie (obligaties e.d.)
- Issues:
  1. Voor wie? Omwonenden, overige inwoners, bedrijven, (omliggende) gemeente(n)?
  2. Toegankelijk voor elke portemonnee?
  3. Door wie te organiseren? Initiatiefnemer, energiecoöperatie, gemeente?
  4. Investeren betekent ook (financieel) risico nemen. Tot welke hoogte? AFM-proof?
  5. Inspannings- of resultaatsverplichting voor de initiatiefnemer?

Maatschappelijke meerwaarde

- **Uitgangspunt**: revenuen deels terug laten vloeien als bijdrage aan behoud van de sociale cohesie en om kansen te creëren voor het duurzaam versterken van de omgeving
  1. **Omgevingsfonds**: jaarlijkse storting vanuit de windparken en zonnevelden voor financiering van duurzame of maatschappelijke initiatieven in de omgeving (> €85.000/jaar)
  2. **Omwonendenregeling**: eenmalige of jaarlijkse compensatie voor direct omwonenden. Bedoeld ter compensatie voor de ingrijpende verandering van hun directe leefomgeving en mogelijke extra overlast*
- Issues:
  1. Eén fonds voor geheel Waalwijk of per gebied? Relatie met regionaal klimaatfonds?
  2. Hoogte bijdrage: verdeling tussen fonds en direct omwonenden?
  3. Omwonendenregeling: vergoeding koppelen aan de afstand en/of geluidsniveau?

*Een eventuele planschade procedure staat hier los van


ZONNE- EN WINDENERGIE WAALWIJK
Mijlpalen 2022, 2023 & 2024
Onderzoek naar de milieueffecten (MilieuEffectRapportage)
Duurzaam Waalwijk
2022 november
Publicatie concept onderzoek + alternatieven
Onderzoek ligt vanaf eind november 4 weken ter inzage
2022 december
Themabijeenkomst over de onderzoeksresultaten op 6 december
2023 februari
Gemeente verwerkt zienswijzen (officiële reacties op onderzoek) en beantwoordt deze in reactienota
Themabijeenkomst over het voorkeurs-alternatief (VKA)
2023 januari
Advies door GGD en "commissie m.e.r." op concept onderzoek
2023 maart april
Onderzoek naar milieueffecten definitief
Bepalen voorkeurs-alternatief (VKA)
2023 april, mei juni
Opstellen concept beleidsvisie (inclusief definitieve onderzoek)
Begin juli 2023 collegebesluit over concept beleidsvisie inclusief voorkeurs-alternatief
2023, rond 21 september
Gemeenteraad neemt besluit over concept beleidsvisie en voorkeursalternatief
Start inzageperiode van 6 weken over concept beleidsvisie
2023 oktober november december
Gemeente verwerkt zienswijzen (officiële reacties op beleidsvisie) en stelt antwoordnota op
2024 rond maart
Besluit gemeenteraad over definitieve beleidsvisie inclusief voorkeursalternatief
SAMEN duurzaam vooruit
www.waalwijk.nl/duurzame-energie
Versie 09032023

OP WEG NAAR DE OPWEK VAN ZONNE- EN WINDENERGIE IN WAALWIJK

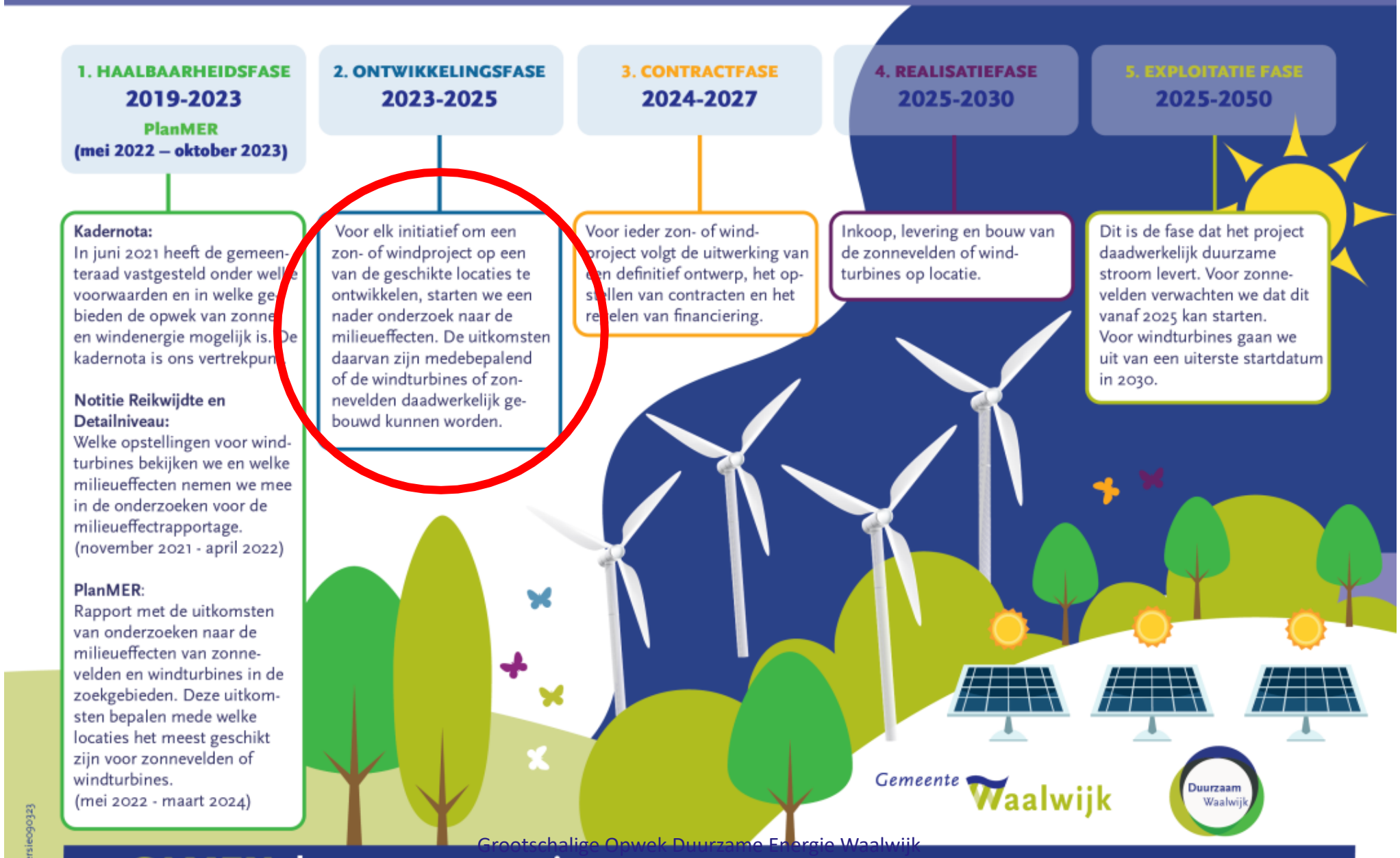

Grootschalige Opwek Duurzame Energie Waalwijk

VRAGEN/OPMERKINGEN?



…Waalwijk werkt