

Omgevingsdienst IJmond
2 februari 2023

Missie

Wij dragen bij aan het bereiken en in stand houden van een veilige en duurzame leefomgeving en een goede omgevingskwaliteit binnen ons werkgebied.



Visie

Wij werken, als onderdeel van het openbaar bestuur, samen met burgers, bedrijven en overheden aan een evenwichtige en duurzame ontwikkeling van onze leefomgeving.

Naast vergunningverlening, toezicht en handhaving bij bedrijven, adviseren wij over de verschillende aspecten van de leefomgeving en duurzaamheid binnen het ruimtelijke domein.

ODIJmond in de tijd

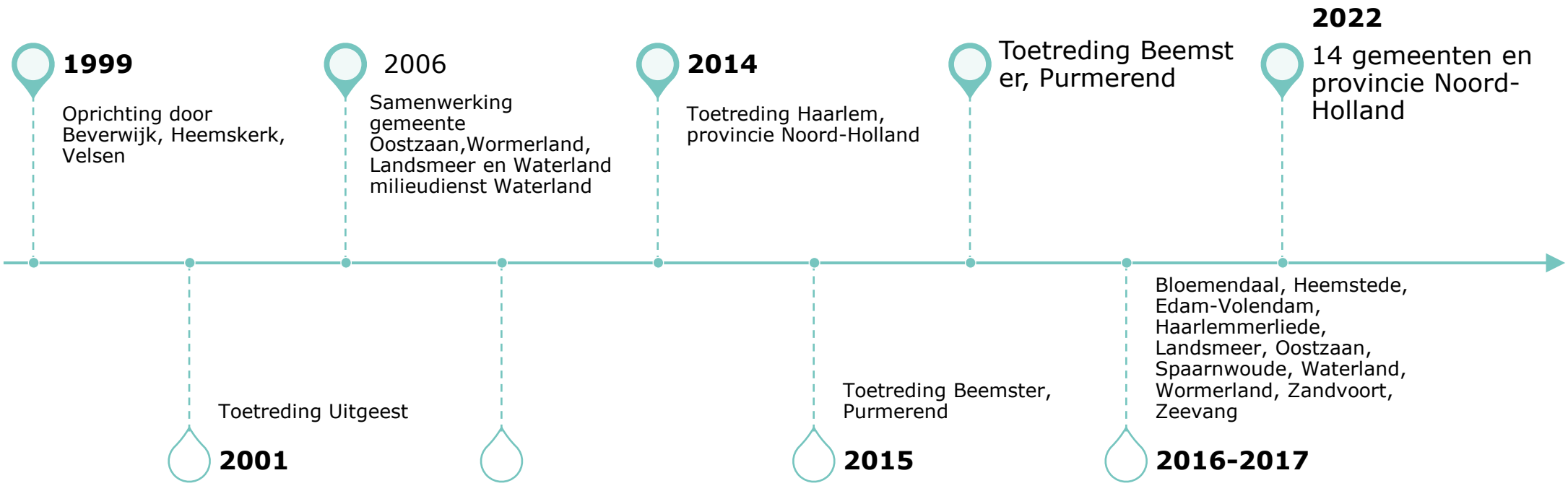

Werkgebied Omgevingsdienst IJmond



Inwoners, bedrijven, partners



- 580.000 inwoners
- 11.000 bedrijven

Partners

waterschappen, ministeries en andere overheidsinstanties, veiligheidsregio's (GGD, politie, brandweer), andere ODs

Samenwerken loont!

- Start 2005 milieudienst waterland, efficiency 20%
- Integraal toezicht, bouw, milieu, drank en horeca, brandveiligheid
- Administratief, één aanspreekpunt, één procedure
- Complexiteit
- Robuustheid
- Expertise

Thema’s milieu

- Luchtkwaliteit
- Omgevingsveiligheid
- Geluid
- Geur
- Energie
- Afval
- Asbest
- Bodem en illegale lozingen
- Natuur- en Milieu-educatie



Thema's toezicht en handhaving

- Ondermijning
- Opleiding
- Piket
- Klachten
- Informatiegestuurdtoezicht
- Innovatief toezicht

Thema’s bouw



- Voor verschillende gemeenten voeren we ook bouwtaken uit, zowel vergunningen als –toezicht

- Voor gemeente Landsmeer voeren wij (tijdelijk) bouwtoezicht uit en onderzoeken hoe dit structureel geborgd kan worden.

Thema’s overig

Advies, controle en handhaving op het gebied van:

- Brandveiligheid (w.o. vuurwerk)
- Alcoholwet
- Algemene Plaatselijke Verordening (APV) evenementen



Projecten



- Duurzaamheid VTH
- Zonnepanelen op grote daken
- Duurzame bedrijventerreinen
- Subsidiebegeleiding en energiescans voor MKB
- Circulaire economie – van afvalstof naar grondstof
- Inzet datalogger
- Warmte camera
- Perslucht – *leak shooter*

Basistaken Landsmeer

In beginsel de complexe(re) provinciale en gemeentelijke milieutaken.

Werkzaamheden in het basistakenpakket zijn:

- Verlenen van vergunningen
- Beoordelen van meldingen en stellen van maatwerkvoorschriften voor zowel de centrale als de decentrale regels.

Deze basistaken zijn vanaf 2015 opgenomen in de Gemeenschappelijke Regeling (GR) Omgevingsdienst IJmond

Plustaken Landsmeer

Toezicht en handhaving plustaken milieu

Toezicht Drank & Horeca wetgeving

Toezicht bouw

Toezicht brandveiligheid

Deze plustaken worden uitgevoerd middels een DVO (dienstverleningsovereenkomst)

Met inwerkingtreden Omgevingswet verschuiven de plustaken milieu grotendeels naar de basistaken

Omgevingsrecht/omgevingswet

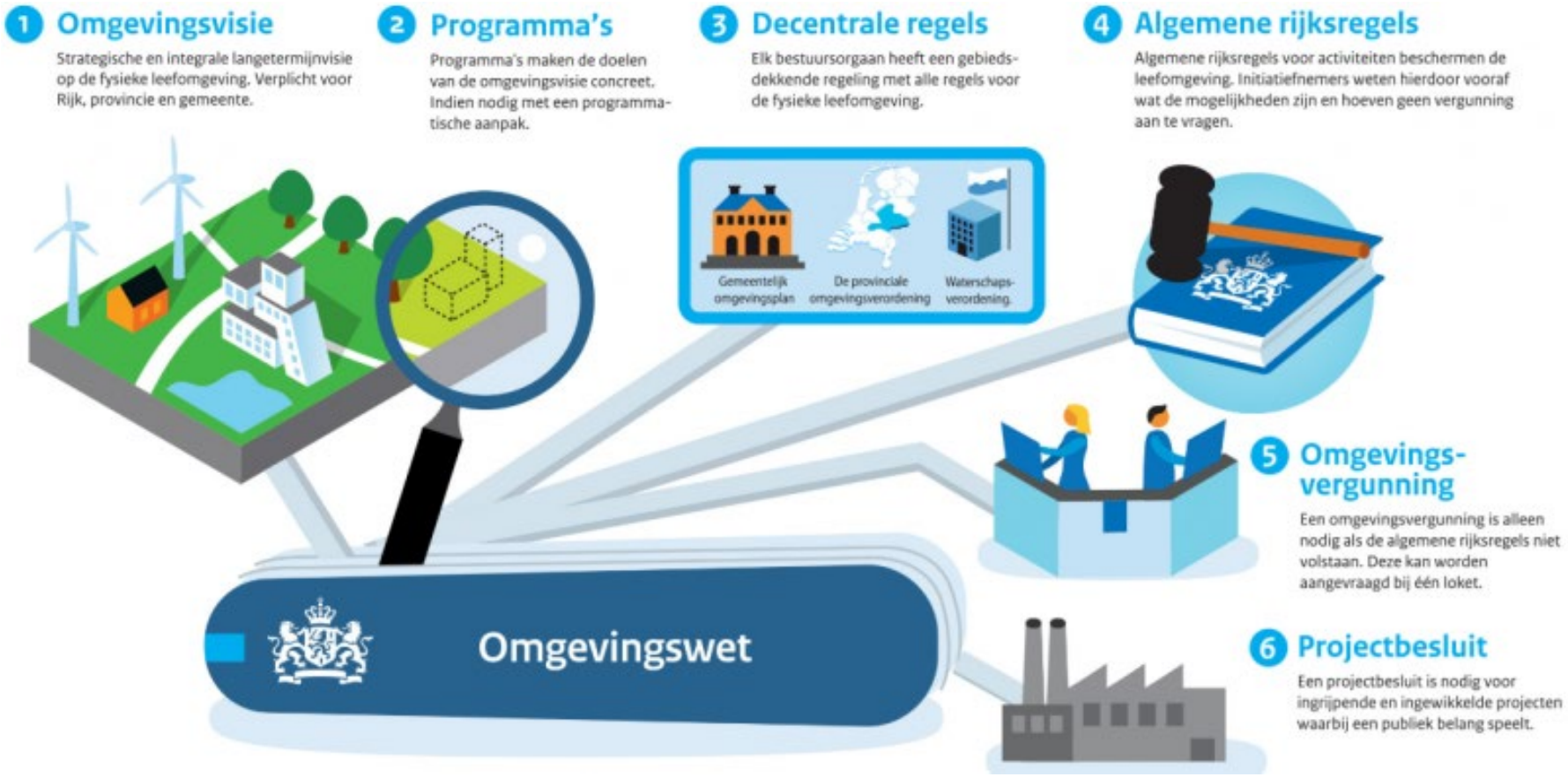

Advisering | natuur | omgevingsveiligheid

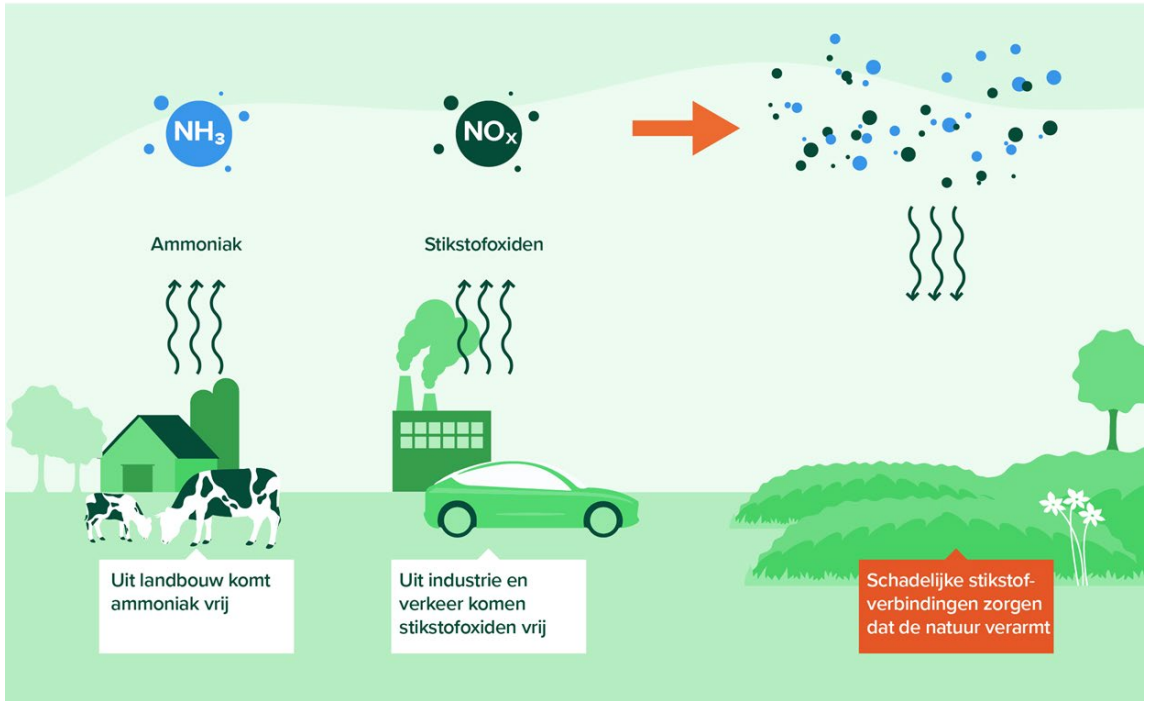

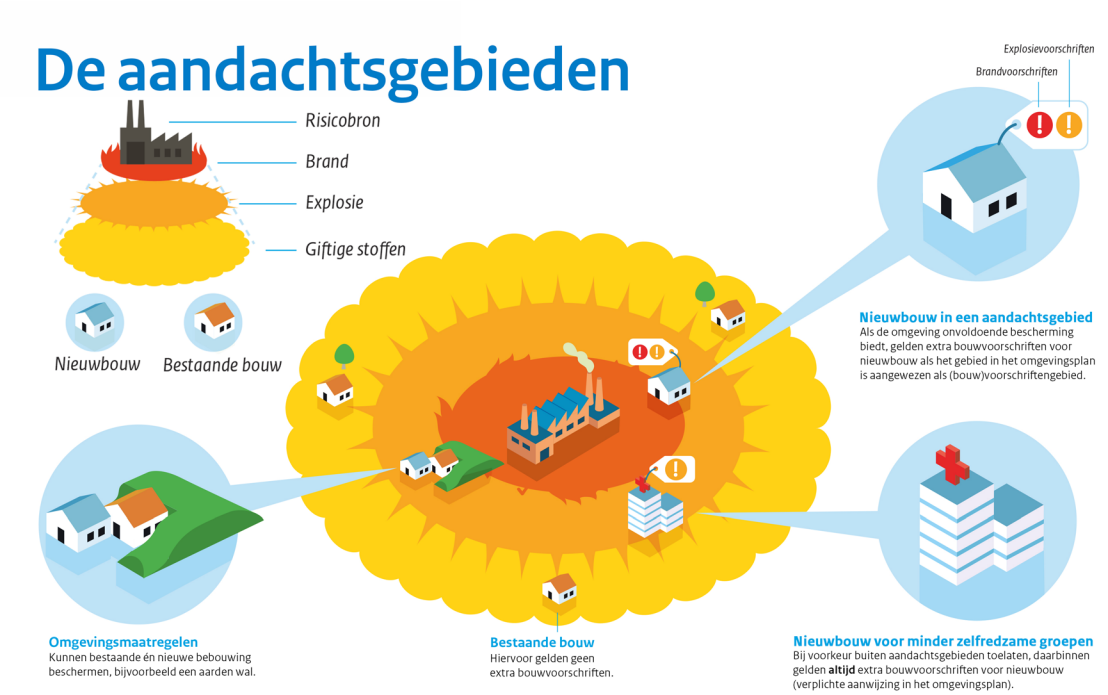

Termijnagenda

- Actualisatie regionale Nota bodembeheer op Omgevingswet
- Beleidskader 2023 – 2026 Omgevingsdienst IJmond
- Kadernota, extra inzet WOO en complexiteit zoals stikstof

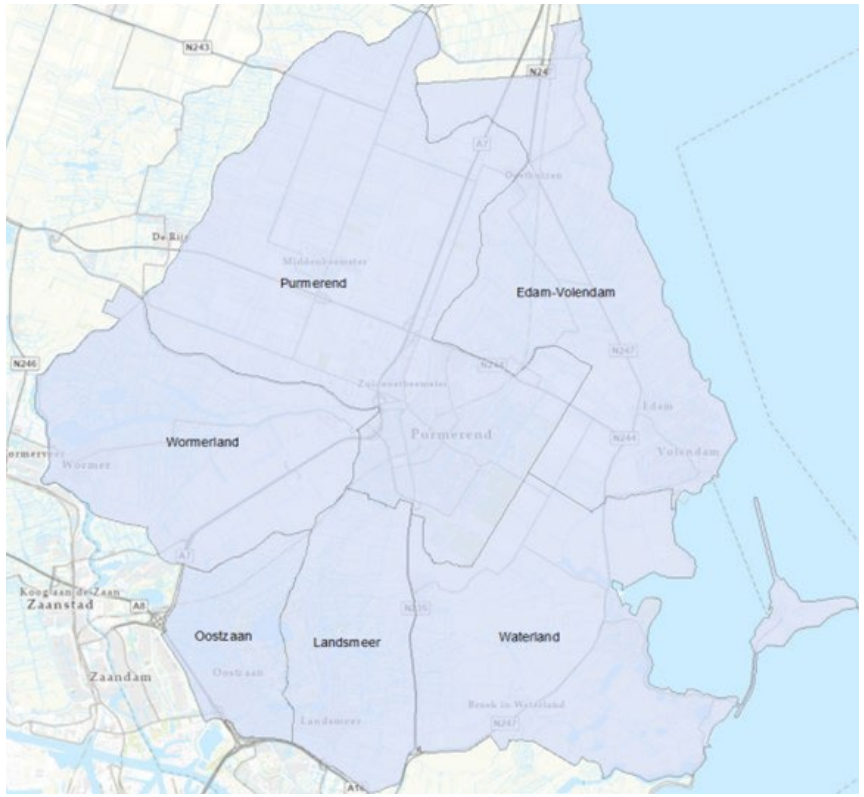

Zaanstreek-Waterland

Gemeente Landsmeer

odijmond
REGIO ZAANSTREEK-WATERLAND



Milieusituaties Landsmeer

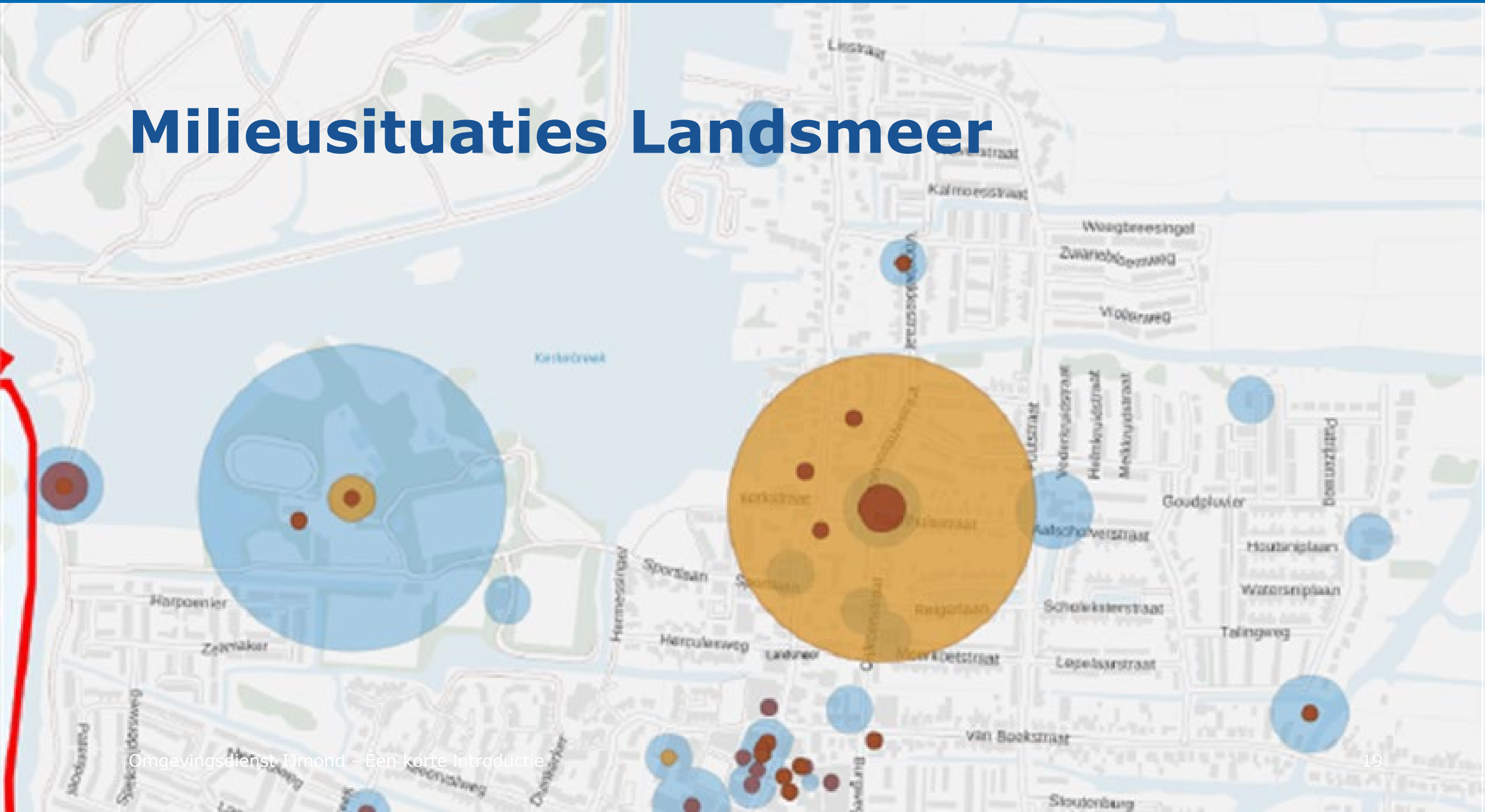

Takenpakket

Takenpakket	Oostzaan	Landsmeer	Wormerland	Waterland	Purmerend	Edam/Volendam	Beverwijk	Velsen	Heemskerk	Uitgeest
Basistakenpakket VTH	X	X	X	X	X	X	X	X	X	X
Uitvoering advies Bodembescherming	X	X	X	X			X	X	X	X
Uitvoering advies Luchtkwaliteit	X	X	X	X			X	X	X	X
Uitvoering advies Geluid	X	X	X	X			X	X	X	X
Uitvoering advies Natuur	X	X	X	X			X	X	X	X
Uitvoering advies Externe Veiligheid	X	X	X	X			X	X	X	X
VTH energiebesparing	X	X	X	X	X	X	X	X	X	X
Milieu plustaken VTH	X	X	X				X	X	X	X
Milieuadvisering Ruimtelijk Projecten	X	X	X	X			X	X	X	X
Bouw- en woningtoezicht	X	X	X				X		X	X
Alcoholwet	X	X	X							X
Brandveiligheid	X	X	X							X
Advisering uitvoering energietransitie							X	X	X	X
Advisering uitvoering duurzame mobiliteit							X	X	X	X
Toezicht evenementen	X	X	X	X		X	X	X	X	X

odijmond
REGIO ZAANSTREEK-WATERLAND

Organisatie

Zelforganisatie



Formatie

Formatie	Realisatie	Begroting	Realisatie
	2020	**2021**	**2021**
GR-formatie	54,0	60,5	57,9
Formatie overeenkomsten en (subsidie)projecten	34,0	28,3	32,7
Overheadformatie	20,3	22,6	20,9
Formatie Regeling Generatiepact	1,2	1,3	2,2
Totaal formatie	109,5	112,6	113,6

odijmond
REGIO ZAANSTREEK-WATERLAND

Achtergrondverhalen

Om mee naar huis te nemen

Nieuws en achtergrond over onze taken

- Brandveiligheid: “als je eenmaal weet hoe het zit, let je er altijd op”
- Omgevingsdienst IJmond gaat de lucht in
- Subsidie voor gemaakte kosten na verbod vuurwerkverkoop 2020
- Bouwtoezicht: veiligheid, onaangekondigde bezoeken en de Omgevingswet

Bovenstaande zijn hyperlinks naar webpagina’s op www.Odijmond.nl

Inwoners

- Pilotproject Groen Thuis met twintig warmtepioniers van start
- Duurzame Huizen Route
- Energiebesparing
- Klachtenbehandeling: een vak apart

Bovenstaande zijn hyperlinks naar webpagina's op www.Odijmond.nl

Toezicht, handhaving, energietransitie

- Energiebesparingsakkoord stimuleert bedrijven tot noodzakelijke verduurzaming
- Vergeet uw klimaatinstallatie niet deze zomer!
- Opsporen van ondermijning blijft ook in 2022 een van de hoofdthema's van Omgevingsdienst IJmond

Bovenstaande zijn hyperlinks naar webpagina's op www.Odijmond.nl

odijmond
REGIO ZAANSTREEK-WATERLAND

Bedankt voor uw aandacht

www.odijmond.nl