

Memo

memonummer 457504.100_archeo 1
 datum 4 mei 2021
 aan Joris Gerrits Gemeente Boekel
 van Gerjan Sophie Antea Group
 kopie Martijn Stabel Antea Group
 Jori Colijn Antea Group
 project Boekel burgt fase 1b
 projectnr. 457504.100
 betreft Memo archeologie Burgt 9

Voor het plangebied 'Burgt fase 1b' is in oktober/ november 2020 archeologisch booronderzoek uitgevoerd. Onlangs is duidelijk geworden dat het perceel 'Burgt 9' bij fase 1b van het project betrokken wordt. In het rapport van het onderzoek uit november 2020 staat het volgende over het perceel direct ten zuiden van Burgt 9.



Afbeelding 1 Ligging van perceel Burgt 9 in bestemmingsplan 'Burgt fase 1b'

Ter plaatse van boringen 2 en 4 t/m 11 is op de gemeentelijke verwachtingskaart sprake van een hoge verwachting, maar op de beleidskaart is sprake van een mogelijke ontgronding. Om in het veld te onderzoeken welke aanduiding correct is, is deze akker in het booronderzoek meegenomen. Op het Actueel Hoogtebestand Nederland (AHN) blijkt deze akker iets lager te liggen dan de omgeving, maar de hoogteverschillen sluiten wel aan bij de omgeving. Volgens een buurman van de betreffende akker heeft er inderdaad in het verleden een ontgronding plaatsgevonden. In een aantal van de boringen op deze akker is onder de bouwvoor een AC-horizont aangetroffen en bij boring 10 lijkt de opbouw op de directe nabijheid van de (Peelrand)breuk te duiden. Als de ooggetuige het zich correct herinnert en de ontgrondingsvergunning is uitgevoerd, dan is daarna zorgvuldig weer een bouwvoor

aangebracht. Op basis van de boorresultaten, en specifiek hierin de overgang tussen de C-Horizont en het hogere dek is niet met zekerheid te stellen of en tot welke diepte ontgrond is. Wel is overal sprake van totale homogenisatie van de oorspronkelijke podzolhorizonten. Duidelijk is daarmee dat de oorspronkelijke top van de C-horizont geroerd is. Kort en goed: op basis van de beschikbare gegevens lijkt de aanduiding op de gemeentelijke beleidskaart correct.

Ten westen van het perceel Burgt 9 zijn twee boringen uitgevoerd. Ook hiervoor geldt dat de bodemopbouw zodanig is dat de kans op aantreffen van archeologische resten als gering wordt ingeschat. Uit het beeld van het AHN blijkt eveneens dat dit perceel ongeveer even laag gelegen is als het perceel waar boringen 2 en 4 t/m 11 zijn uitgevoerd. Ook het perceel Burgt 9 sluit hier wat hoogteligging betreft bij aan, uitgezonderd de locatie van de bebouwing.

Concluderend kan worden gesteld dat het perceel Burgt 9 landschappelijk en wat betreft hoogteligging aansluit op de zuidelijk en westelijk gelegen percelen. Op basis van de daar uitgevoerde boringen en de dichtheid daarvan en de in de rapportage getrokken conclusie dat hier weinig kans is op het aantreffen van archeologische resten mede doordat er ontgroning heeft plaatsgevonden kan hier worden gesteld dat ook voor dit perceel de archeologische verwachting als laag kan worden ingeschat. Er is naar onze mening dan ook geen aanleiding om hier een verkennend booronderzoek uit te voeren en daarmee evenmin noodzaak om dit perceel archeologisch verder te onderzoeken.

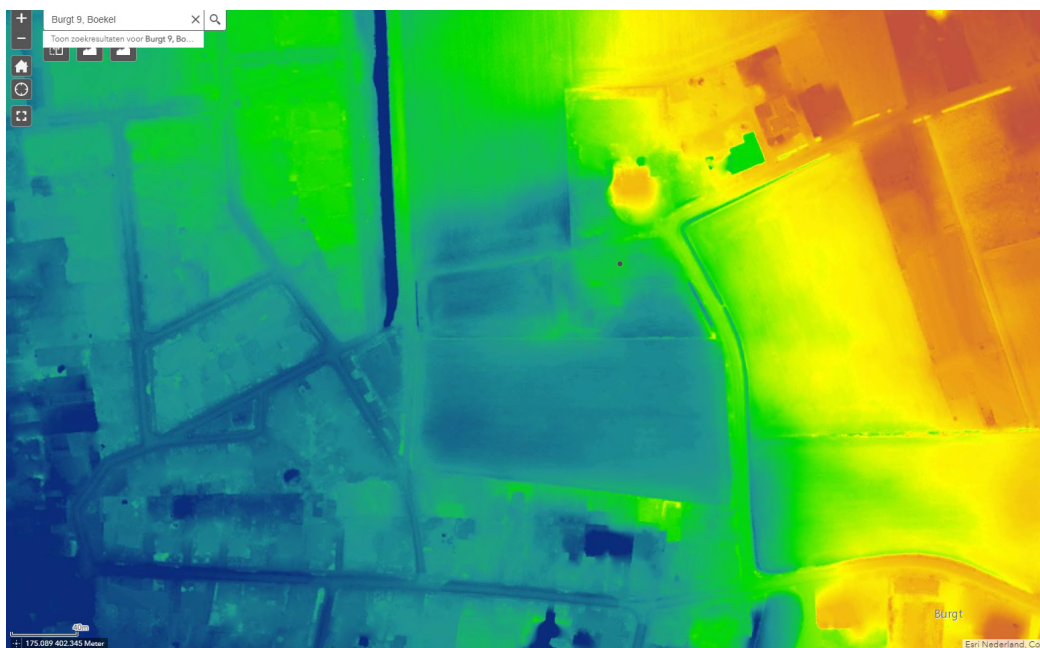

Afbeelding 2 AHN-beeld van Burgt 9 en omgeving; blauw is laag oranje-rood hoog

