Gemeente Assen

M e m o

Naam team	:	Ruimte / Projecten en GGW
Steller	:	Roel Buursma, Stephanie van Kessel
Aan	:	College van B&W
Datum	:	6 december 2021
Onderwerp	:	Korte toelichting op het groenplan trafostation Zeijerveen

Bijgevoegd groenplan is tot stand gekomen in goed overleg met de buurt.

Eén van de omwonenden heeft de adviezen van de buurt ingebracht bij Dolmans Landscaping, de opsteller van het groenplan.

Het groenplan zorgt voor een kwaliteitsverbetering van het groen, met elementen als bloemrijk grasland, struweel en nieuwe bomen. Ook een deel van het terrein binnen de hekken wordt ingezaaid als grasland.

Hieronder hebben we de volgende zaken verduidelijkt:

- Een luchtfoto van het transformatorstation Zeijerveen, met daarop aangegeven de richtingen van waaruit de diverse afbeeldingen zijn gefotografeerd.
- 2x beelden van het transformatorstation met daarop de beide uitbreidingsfasen.
- Afbeeldingen met de oude en de nieuwe groenplan situatie.

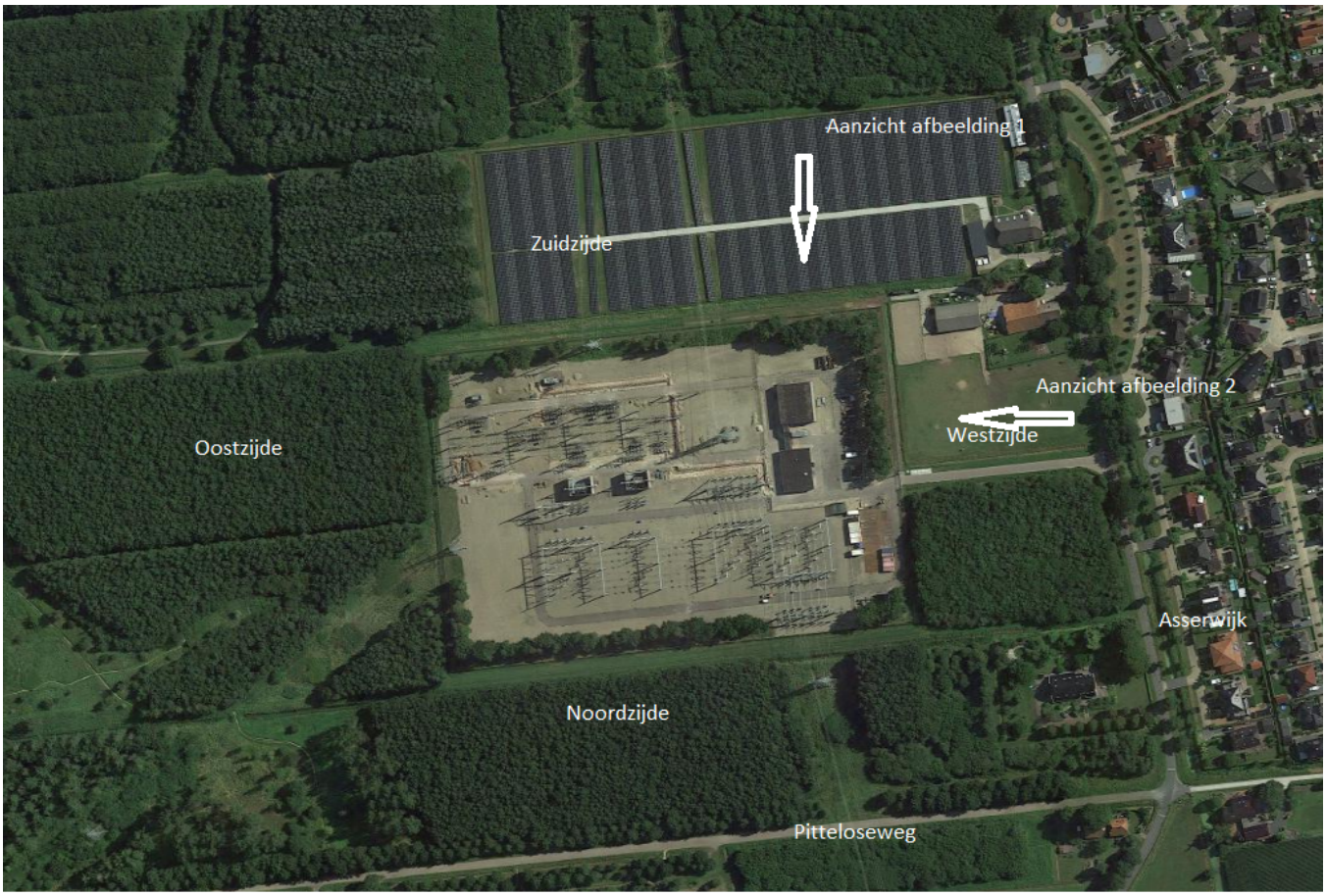

Luchtfoto huidige situatie transformatorstation



Uitbreiding Fase 1



Uitbreiding Fase 2



Afbeelding 1

Zuidzijde oude/huidige situatie



Afbeelding 1

Zuidzijde toekomstige situatie



Afbeelding 2

Westzijde huidige/oude situatie



Afbeelding 2

Westzijde toekomstige situatie