

DE OPBRENGSTGEN VAN DE REGIOLABS SCHEIDEN ZONDER SCHADE

DE REGIOLABS EN DE OPBRENGSTEN

Scheiden zonder schade werkt landelijk aan een nieuwe manier van hulp bieden bij scheiding. De-escaleren en dejuridiseren staan daarbij centraal. Vanuit dit programma zijn in Oost-Brabant en regio Haaglanden regiolabs gestart. Het doel van dit programma: Rechtspraak, advocatuur, RvdK, GI , gemeenten en sociale wijkteams werken samen aan verbeterde en gestroomlijnde scheidingsaanpak. De opbrengsten:

- De Praatplaat
- De inzet van een casushouder
- De procedure gezamenlijke toegang ouders.
- Scheidingsloket.
- De triagelijst scheidingssoorten.

PRAATPLAAT

De praatplaat is een interactief pdf-document. Het verbeeldt de verschillende fases van scheiding. In elke fase zijn er andere actoren betrokken. Met de praatplaat creëren we een gemeenschappelijke taal. De praatplaat is daarnaast een toolbox; het bevat informatie voor professionals en scheidende ouders.
De praatplaat kan gekoppeld worden aan de gemeentelijke website en/of het intranet.

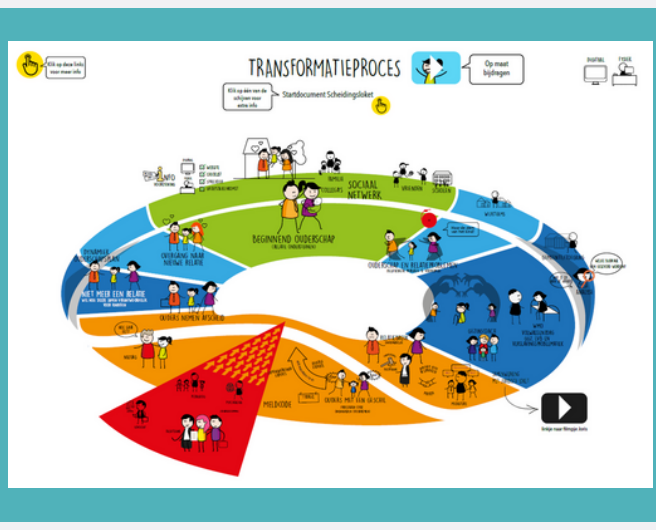



CASUSHOUDER

Scheidende ouders hebben vaak het overzicht niet. Dit veroorzaakt stress en ouders verliezen het zicht op de kinderen. Binnen de Regiolabs is geëxperimenteerd met inzet van casushouders. Deze casushouders ondersteunen ouders bij complexe scheidingsproblematiek. Het effect: de-escalatie en dejuridisering.

PROCEDURE GEZAMENLIJKE TOEGANG OUDERS

Deze procedure is voor ouders met kinderen jonger dan 18 jaar die uit elkaar gaan of al uit elkaar zijn en samen de onderwerpen waarover zij het niet eens zijn aan de rechter voorleggen. Een bijzonder effectieve manier van geschilbeslechting. De bonus voor ouders: de zaak wordt binnen zes weken behandeld. Zie hierover het filmpje van de rechtspraak.





SCHEIDINGSLOKET

Opdracht aan alle gemeenten: richt een scheidingsloket in. het doel van een scheidingsloket is scheidende ouders in een vroeg stadium de juiste hulp te kunnen bieden en adequaat te verwijzen. Het juridisch loket kan de brug vormen naar juridische professionals die oog hebben voor de-escalatie en de belangen van het kind.

TRIAGELIJST SCHEIDINGSSOORT

Bela de Vries (expert scheidingsproblematiek) heeft voor het Regiolab een triagelijst scheidingssoorten ontwikkeld. Het doel van deze lijst is voorspellen hoe scheidingen zich ontwikkelingen. En om tijdig de juiste hulp in te zetten. De triagelijst kan worden ingezet binnen de jeugdhulpverlening, maar ook door mediators, maatschappelijk werkers enz.



OP DE HOOGTE BLIJVEN?

De ontwikkelingen rondom scheiding staan niet stil. Landelijk en regionaal wordt nog gewerkt aan het Digiplein, het opzetten van leerstructureren, de pilot contactverlies en de triagelijst scheidingssoorten. Voor meer informatie raadpleeg de website van de Rijksoverheid.