

Oprichten woonhuis aan de Stuivezandstestraat 53 te Made
Situatie
28 september 2021
1:100

project
onderdeel
datum
schaal

Janssen Bouw BV
Ambachtlaan 29
4871 ED Etten-Leur
tel. 076 - 5040944
fax. 076 - 5040988
info@janssen-bouw.nl
www.janssen-bouw.nl

JANSSEN BOUW

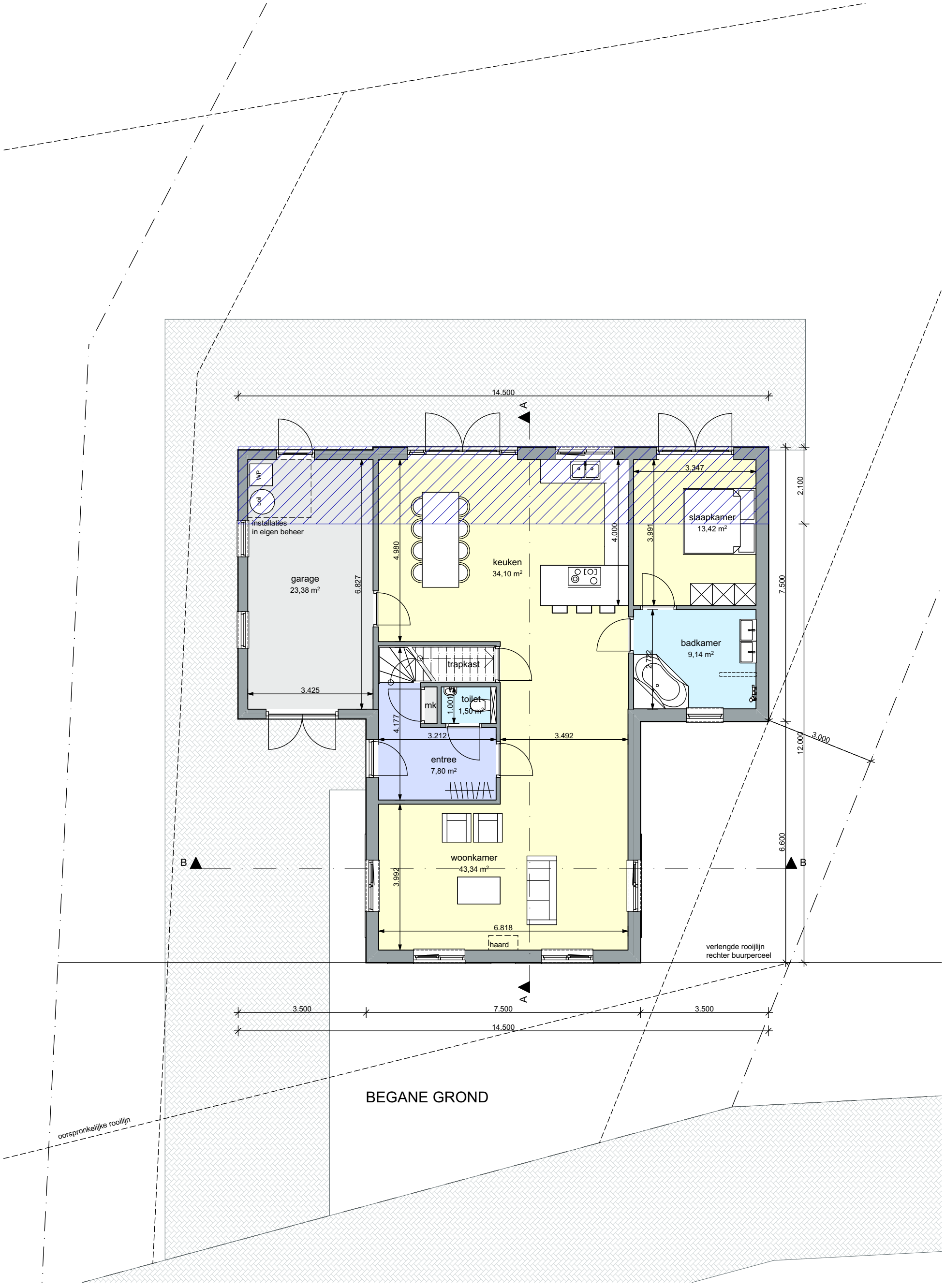

Oprichten woonhuis aan de Stuivezandstestraat 53 te Made

Begane grond

28 september 2021

1:100

project

onderdeel

datum

schaal

Janssen Bouw BV
Ambachtlaan 29
4871 ED Etten-Leur
tel. 076 - 5040944
fax. 076 - 5040988
info@janssen-bouw.nl
www.janssen-bouw.nl

JANSSEN BOUW

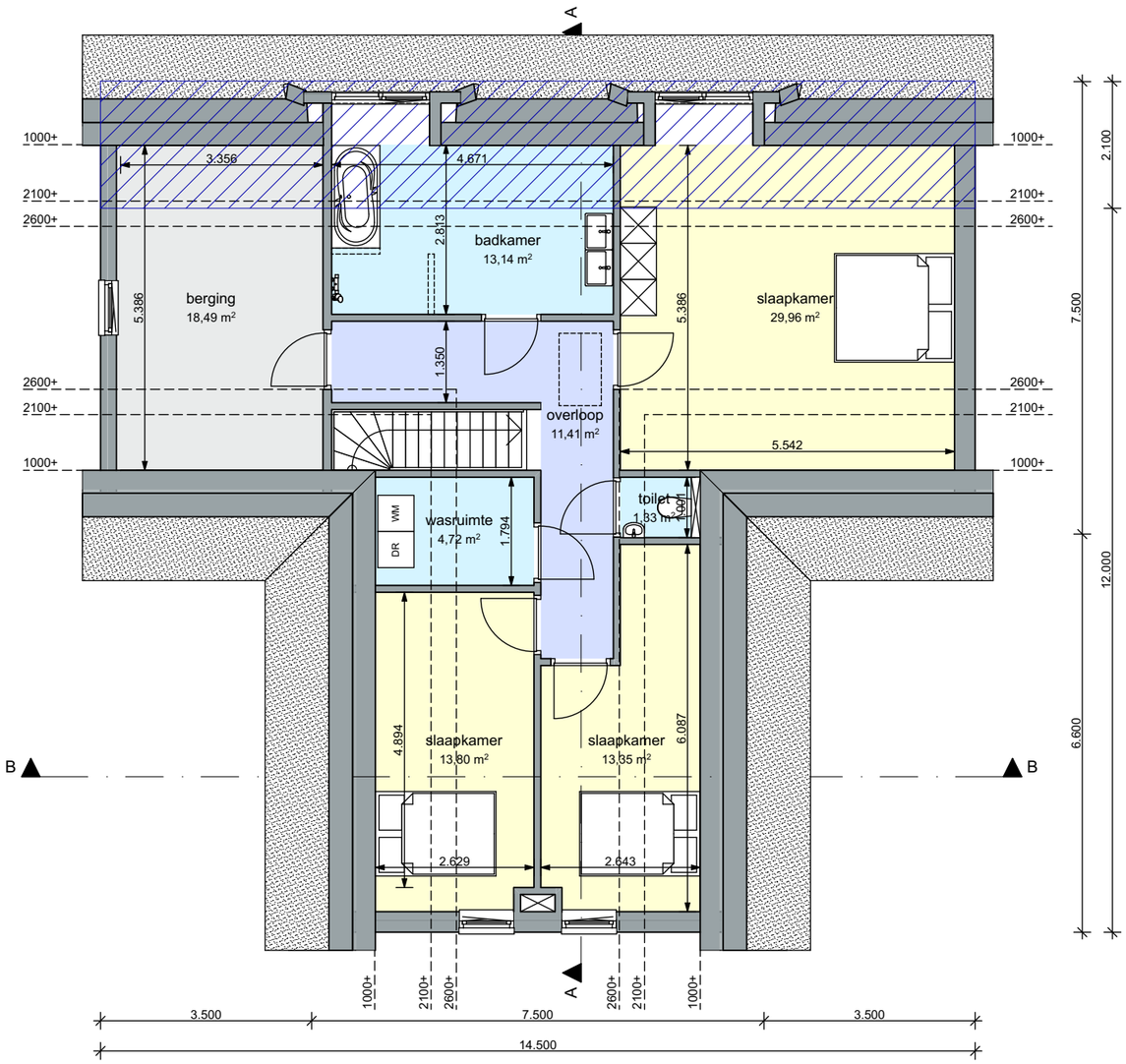

EERSTE VERDIEPING

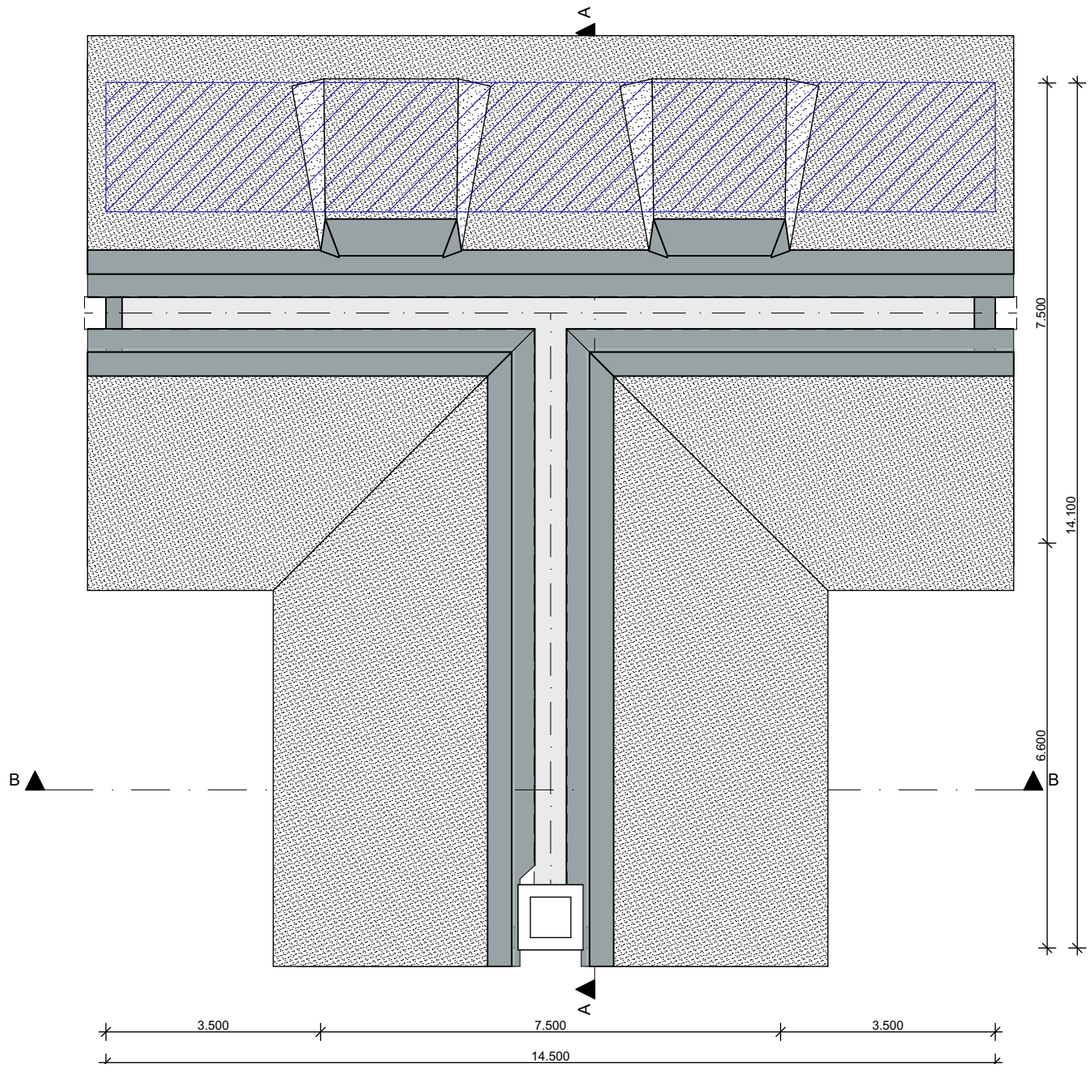

TWEEDE VERDIEPING

Oprichten woonhuis aan de Stuivezandstestraat 53 te Made
Verdiepingen
28 september 2021
1:100

project
onderdeel
datum
schaal

Janssen Bouw BV
Ambachtlaan 29
4871 ED Etten-Leur
tel. 076 - 5040944
fax. 076 - 5040988
info@janssen-bouw.nl
www.janssen-bouw.nl

JANSSEN BOUW



VOORGEVEL



LINKER ZIJGEVEL

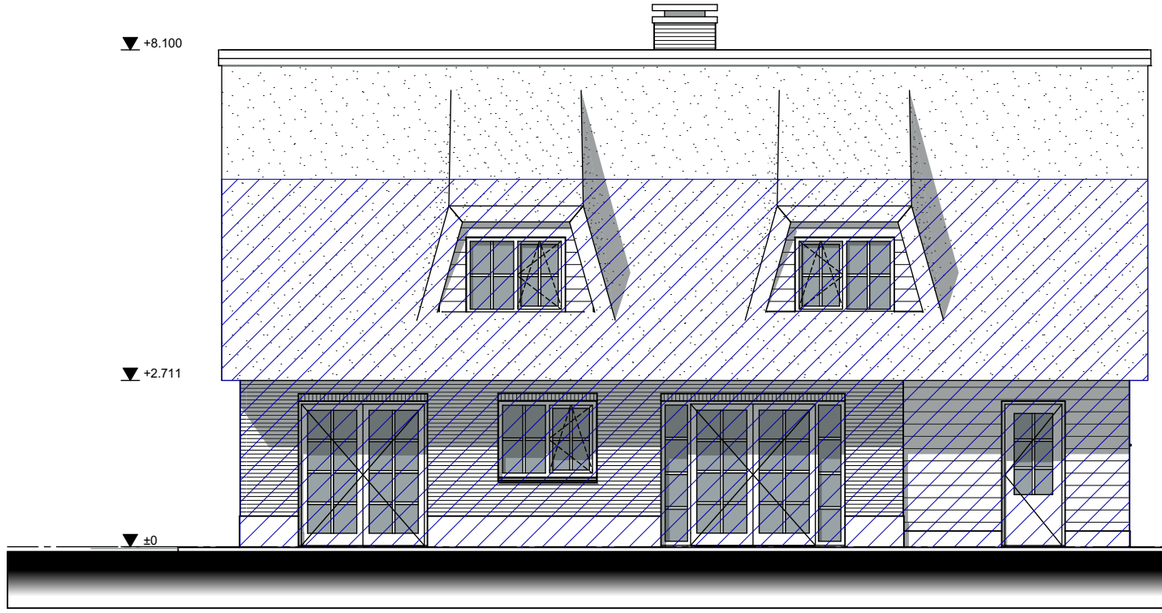

ACHTERGEVEL

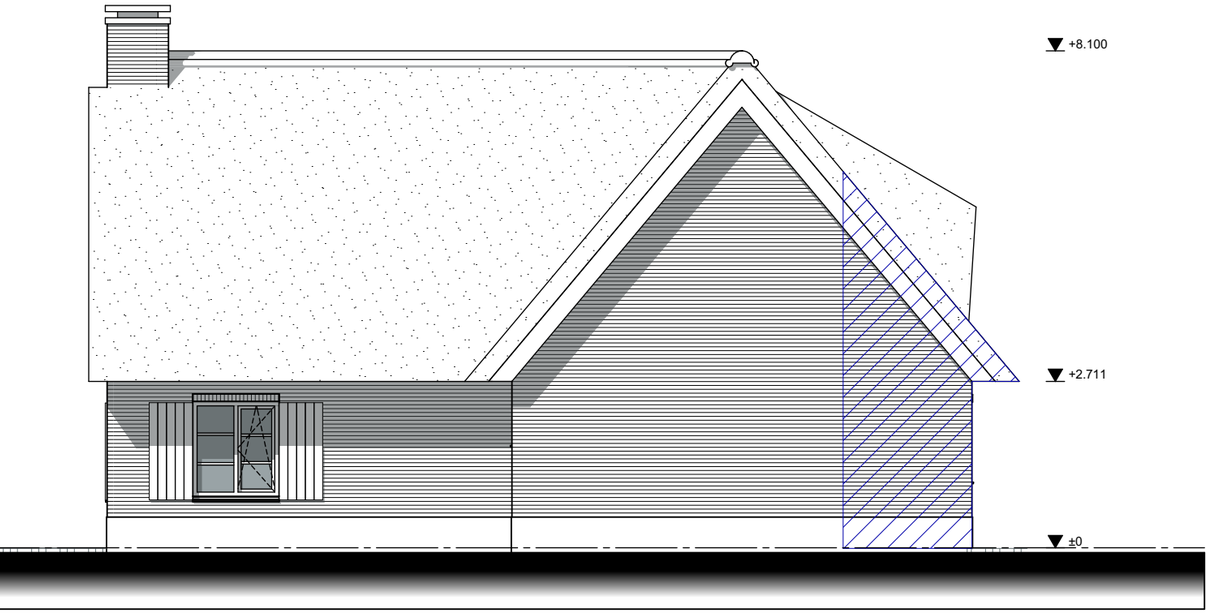

RECHTER ZIJGEVEL

Oprichten woonhuis aan de Stuivezandstestraat 53 te Made
Gevels
28 september 2021
1:100

project
onderdeel
datum
schaal

Janssen Bouw BV
Ambachtlaan 29
4871 ED Etten-Leur
tel. 076 - 5040944
fax. 076 - 5040988
info@janssen-bouw.nl
www.janssen-bouw.nl

JANSSEN BOUW

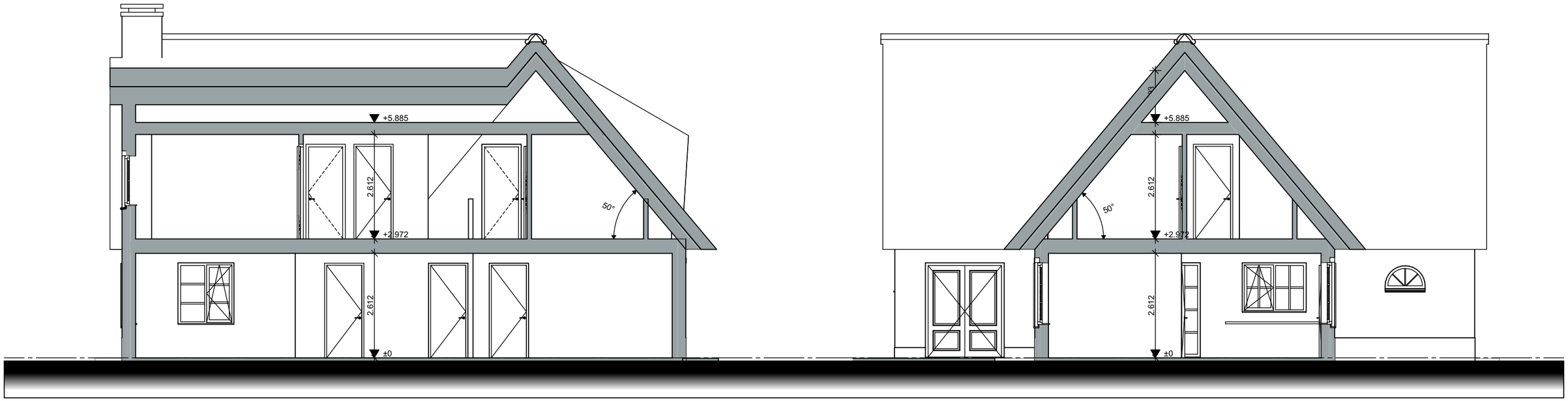

DOORSNEDE A-A

DOORSNEDE B-B

INHOUD

woonhuis	403,66	m^3
totaal	403,66	m^3

Oprichten woonhuis aan de Stuivezandstestraat 53 te Made

Doorsneden

28 september 2021

1:100

project

onderdeel

datum

schaal

Janssen Bouw BV
Ambachtlaan 29
4871 ED Etten-Leur
tel. 076 - 5040944
fax. 076 - 5040988
info@janssen-bouw.nl
www.janssen-bouw.nl

JANSSEN BOUW









Oprichten woonhuis aan de Stuivezandstestraat 53 te Made
Impressies
28 september 2021
1:100

project
onderdeel
datum
schaal

Janssen Bouw BV
Ambachtlaan 29
4871 ED Etten-Leur
tel. 076 - 5040944
fax. 076 - 5040988
info@janssen-bouw.nl
www.janssen-bouw.nl

JANSSEN BOUW