OVER MORGEN



Raadsinformatieavond Circulaire Economie

Gemeente Montfoort

11-04-2023

WIJ ZIJN
Over Morgen



Jan van ‘t Hek
Adviseur en Projectleider



Sietse Gronheid
Adviseur

- Bijna 100 consultants
- Voor publieke en private opdrachtgevers
- Werken aan duurzame impact voor een toekomstbestendige leefomgeving

CREATIVITEIT, INNOVATIE EN NIEUWSGIERIGHEID zijn onze waarden

STAKEHOLDERS EN SAMENLEVING BETREKKEN is onze kunst

DATA-GEDREVEN INZICHTEN ondersteunen ons advies

WE ZOEKEN NIEUWE KANSEN EN START-UPS en investeren mee als het past

OVER MORGEN



Agenda

1. De circulaire economie in vogelvlucht
2. Overzicht beleidslijnen Rijksoverheid en Provincie Utrecht
3. Proces voor de gemeente Montfoort
4. Inspiratie en voorbeelden
5. Gezamenlijk belangrijkste thema's voor Montfoort bepalen
6. Ophalen overige behoeften en wensen



De circulaire economie in vogelvlucht

OVER MORGEN

De actualiteit van dit moment



1V EenVandaag Actueel Video & audio Opiniepanel Peilingtrends Contact

Circulaire economie verder weg dan ooit: we recyclen wel, maar gebruiken steeds meer nieuwe grondstoffen

16-01-2023 07:00 | Klimaat en energie | Auteur: Josefin Hoenders, Caroline van den Heuvel

De wereldeconomie is in de afgelopen 6 jaar minder 'circulair' geworden, zegt het Circularity Report 2023. Het hergebruik van materialen is gedaald van 9,1 naar 7,2 procent. "En dat terwijl we in 2050 een kringloopeconomie moeten hebben."

Wat is nou die circulaire economie?

Een rekbaar begrip met veel verschillende definities, waarbij het vooral gaat om een aantal belangrijke kernprincipes

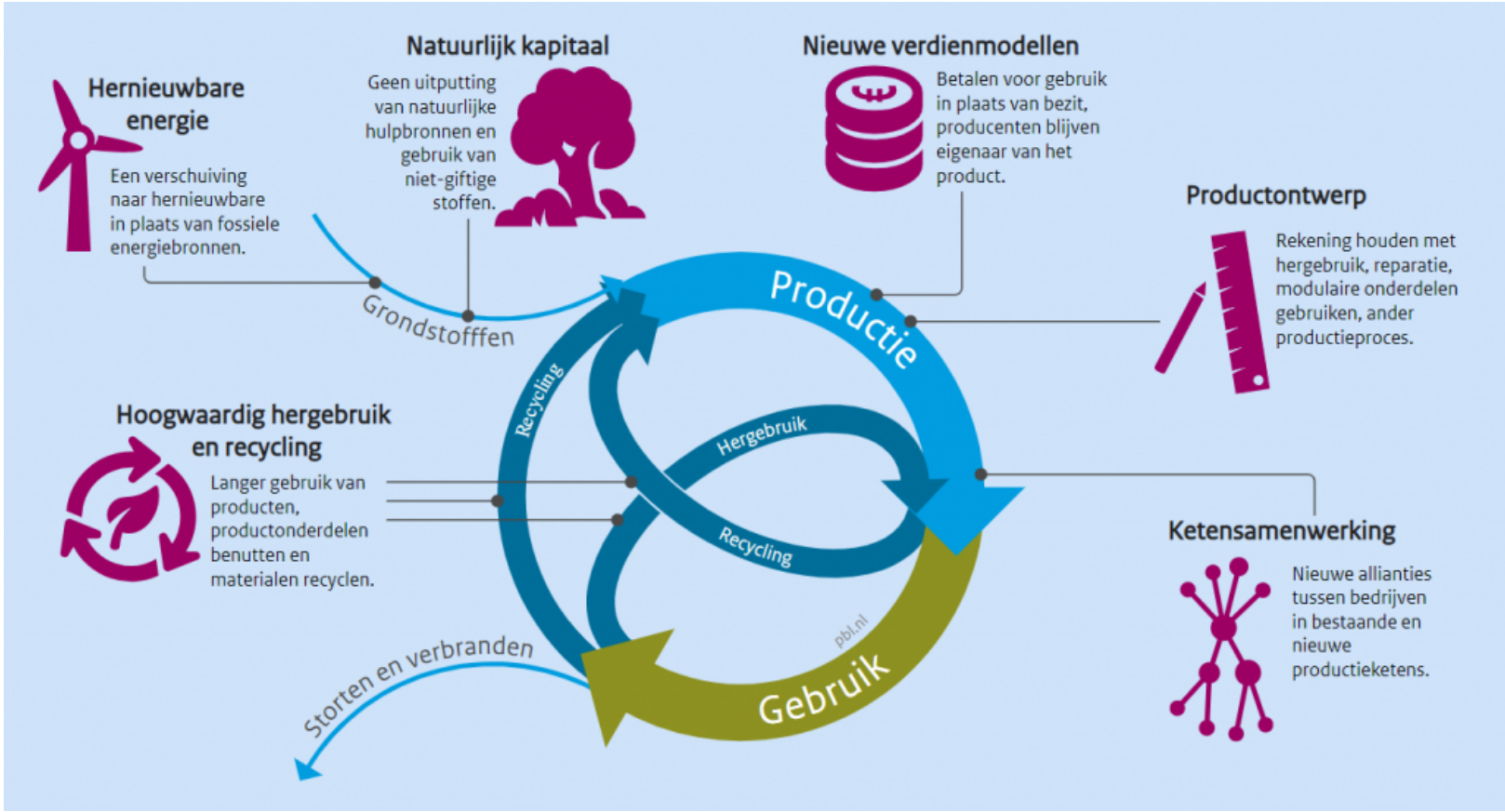

Waar draagt een circulaire economie aan bij

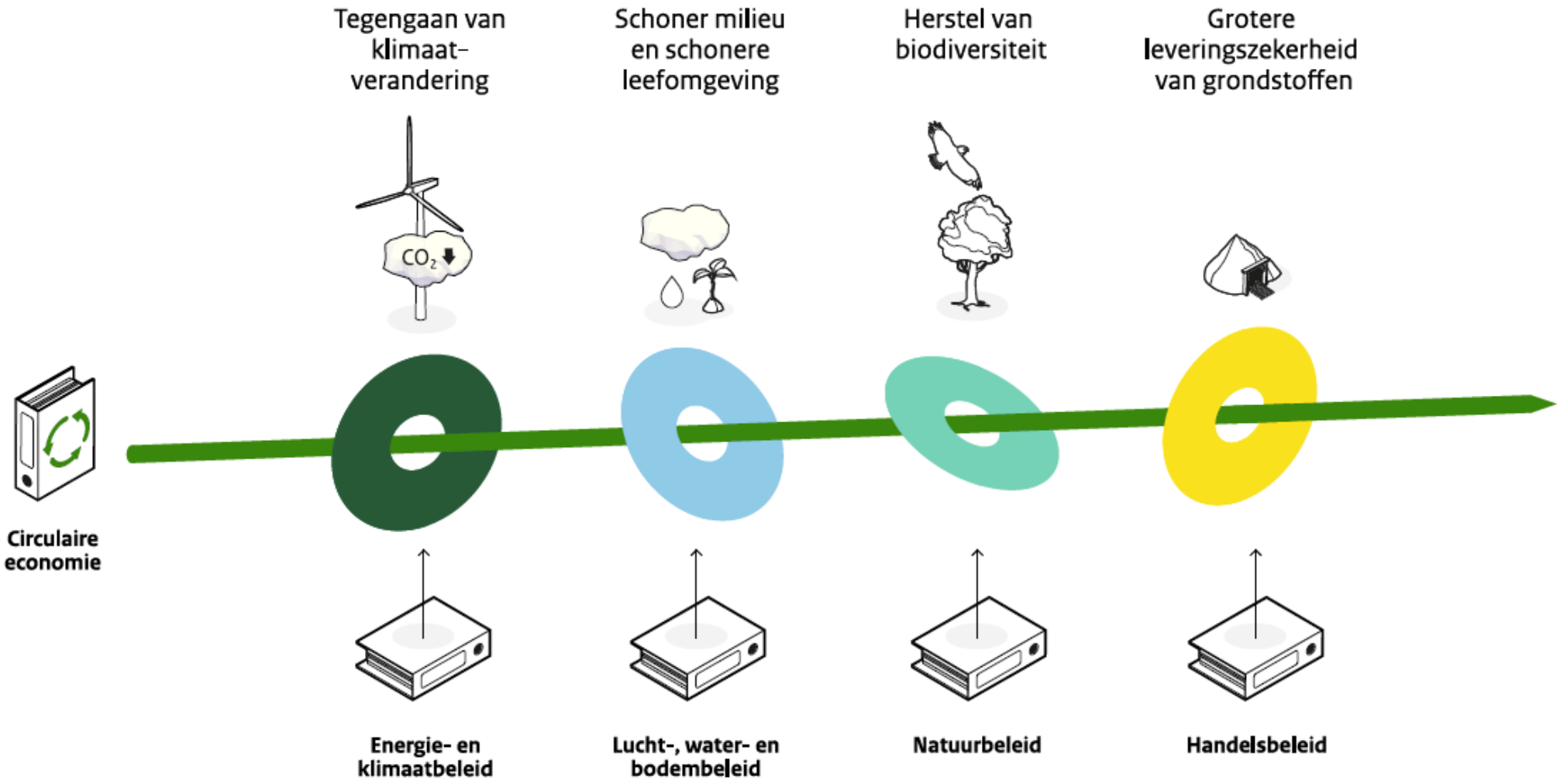

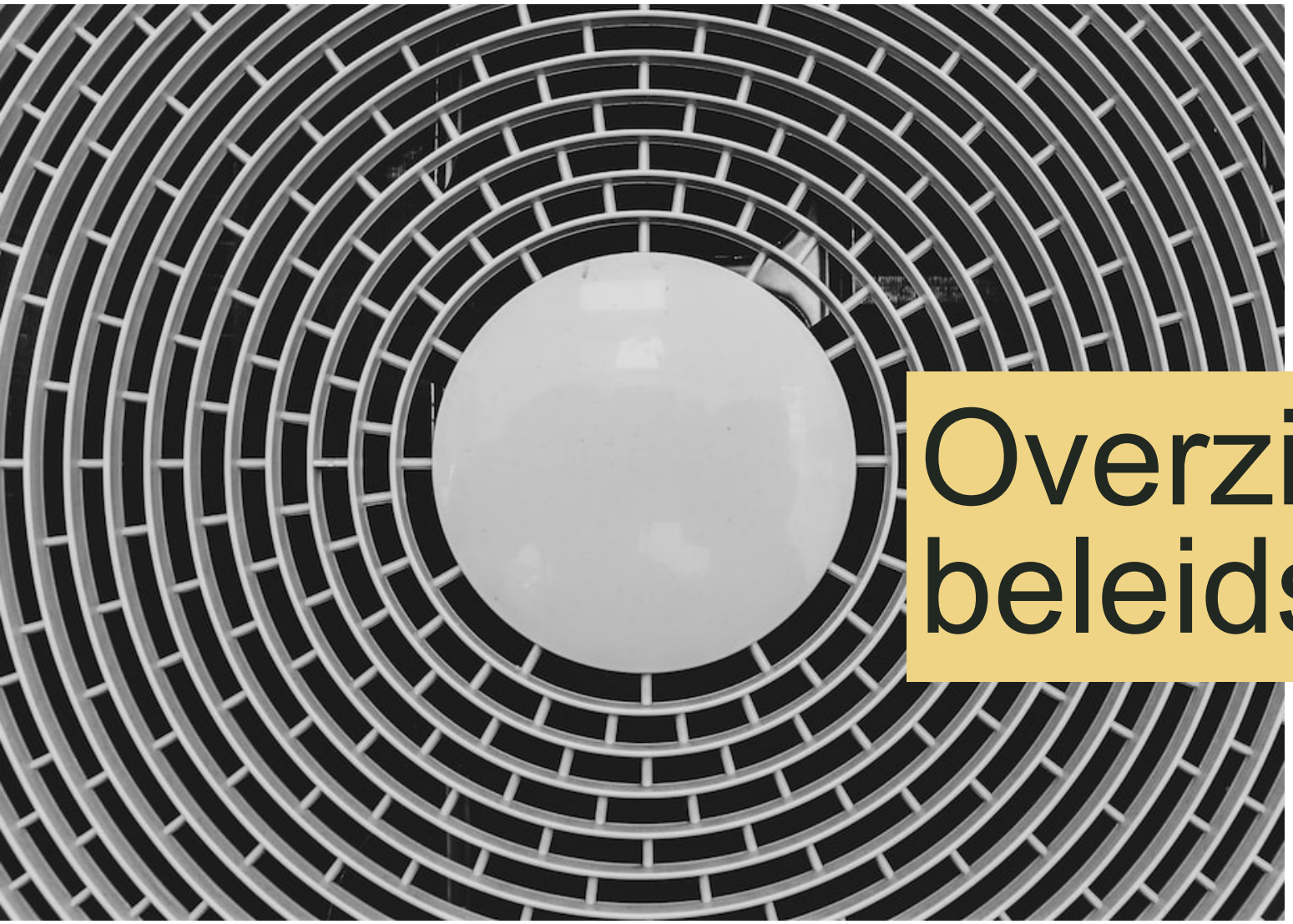

Overzicht beleidslijnen

Overkoepelend beleid Rijksoverheid

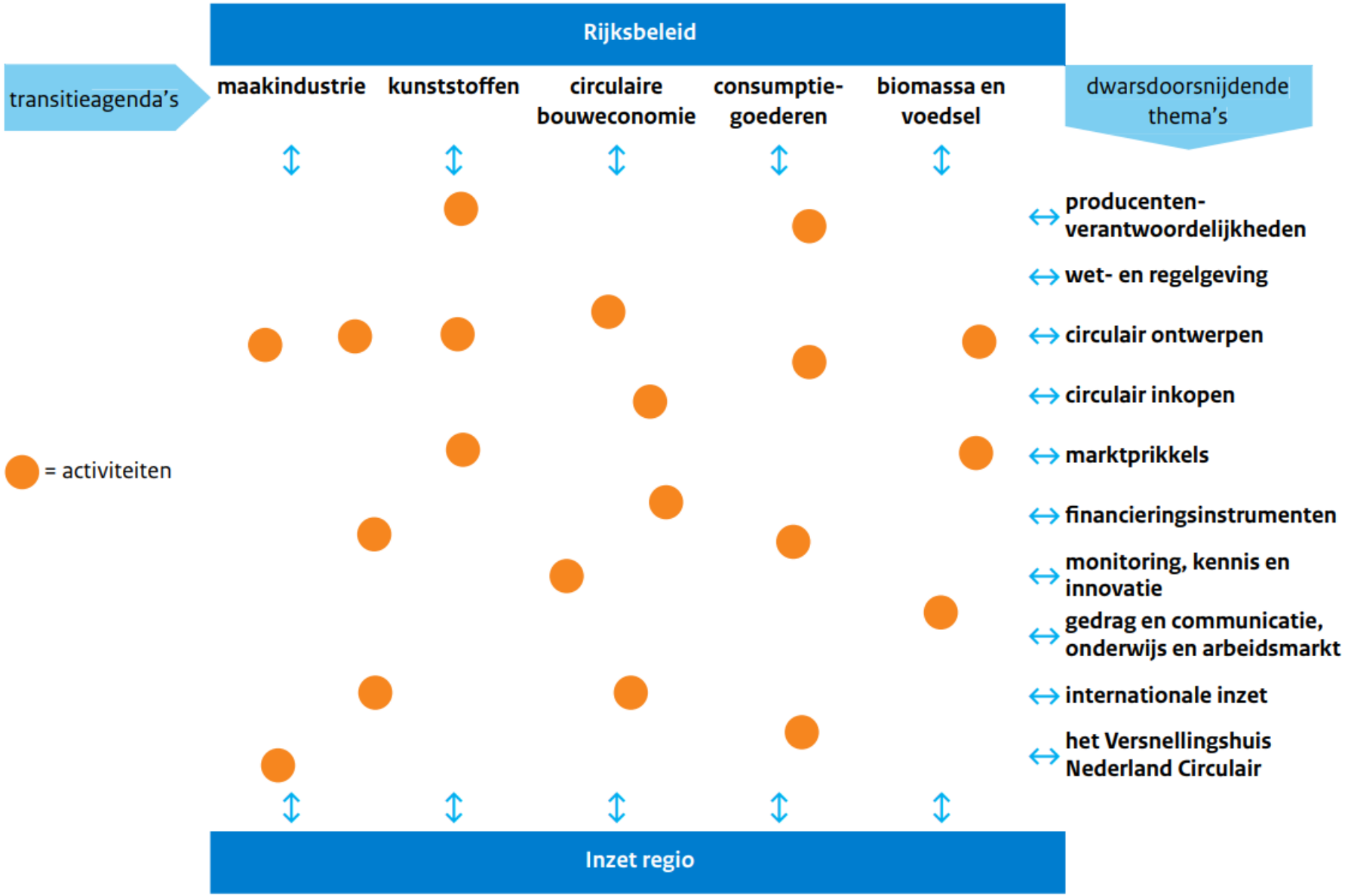

Provincie Utrecht

De thema's die de Provincie relevant acht

1. Bouwen en gebiedsontwikkeling
2. Mobiliteit en transport
3. Circulaire energietransitie
4. Circulair ondernemerschap
5. Natuur- en landschapsbeheer
6. Water- en bodembeheer
7. Voedsel
8. Kringlooplandbouw
9. Grondbeleid
10. Inkoop & aanbesteding
11. Educatie & communicatie





Het proces voor Montfoort

Onze kijk op het maken van een visie en strategie voor gemeenten

- De circulaire economie is een brede systeemtransitie die van invloed is op alle werkprocessen van een organisatie
- Het gaat in veel gevallen om het huidige werk anders inrichten
- Dat vraagt om een stapsgewijze inbedding van het circulaire gedachtegoed en principes
- Samen met een kernteam van koplopers binnen de organisatie maken we hiermee een begin
- Durven inzetten op acties die niet direct zichtbaar resultaat opleveren
- Lerend vermogen inbouwen in de organisatie is belangrijk om wat met de resultaten te kunnen doen



Proces voor de komende maanden

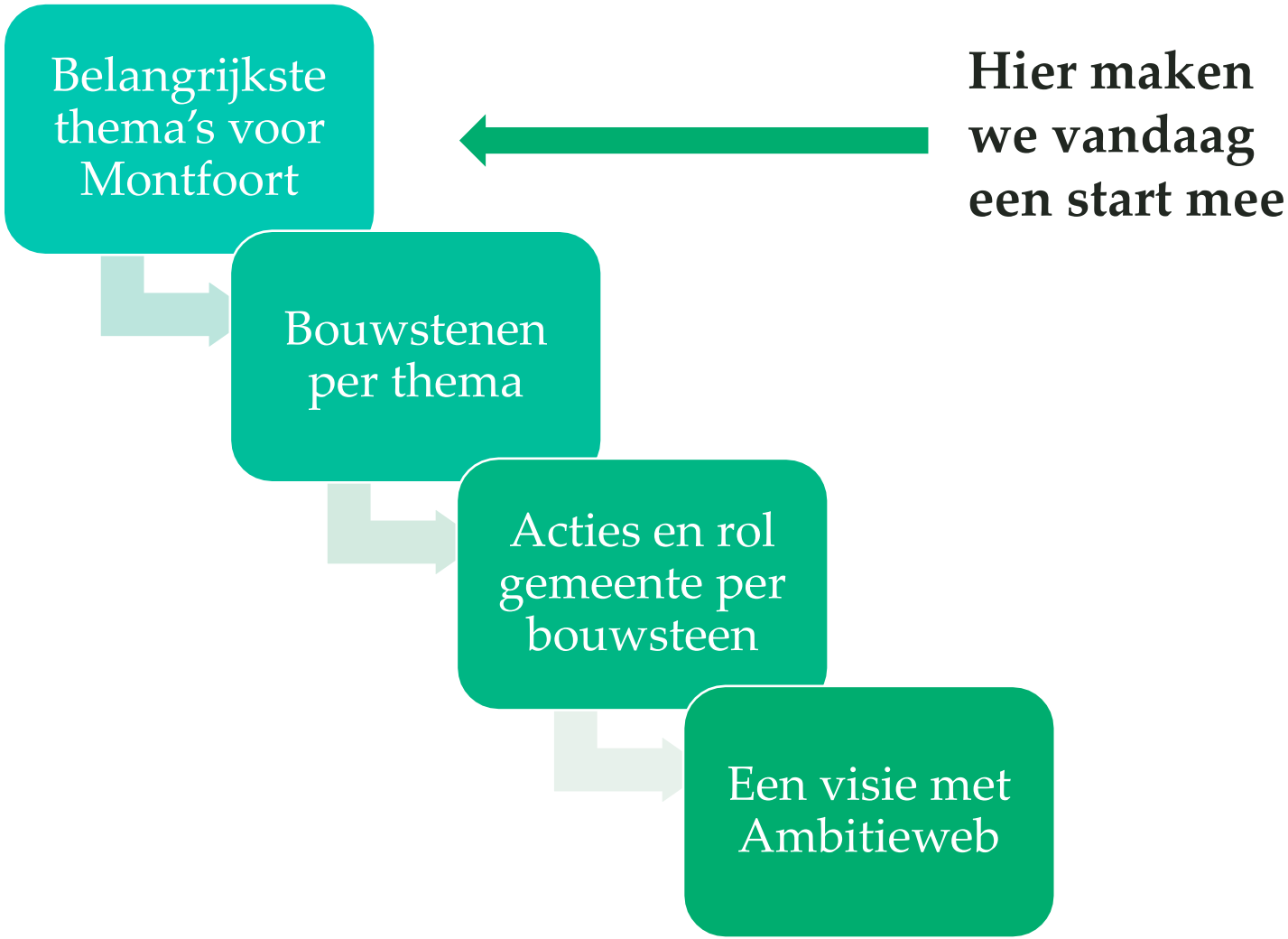

Voorbeeld Ambitieweb

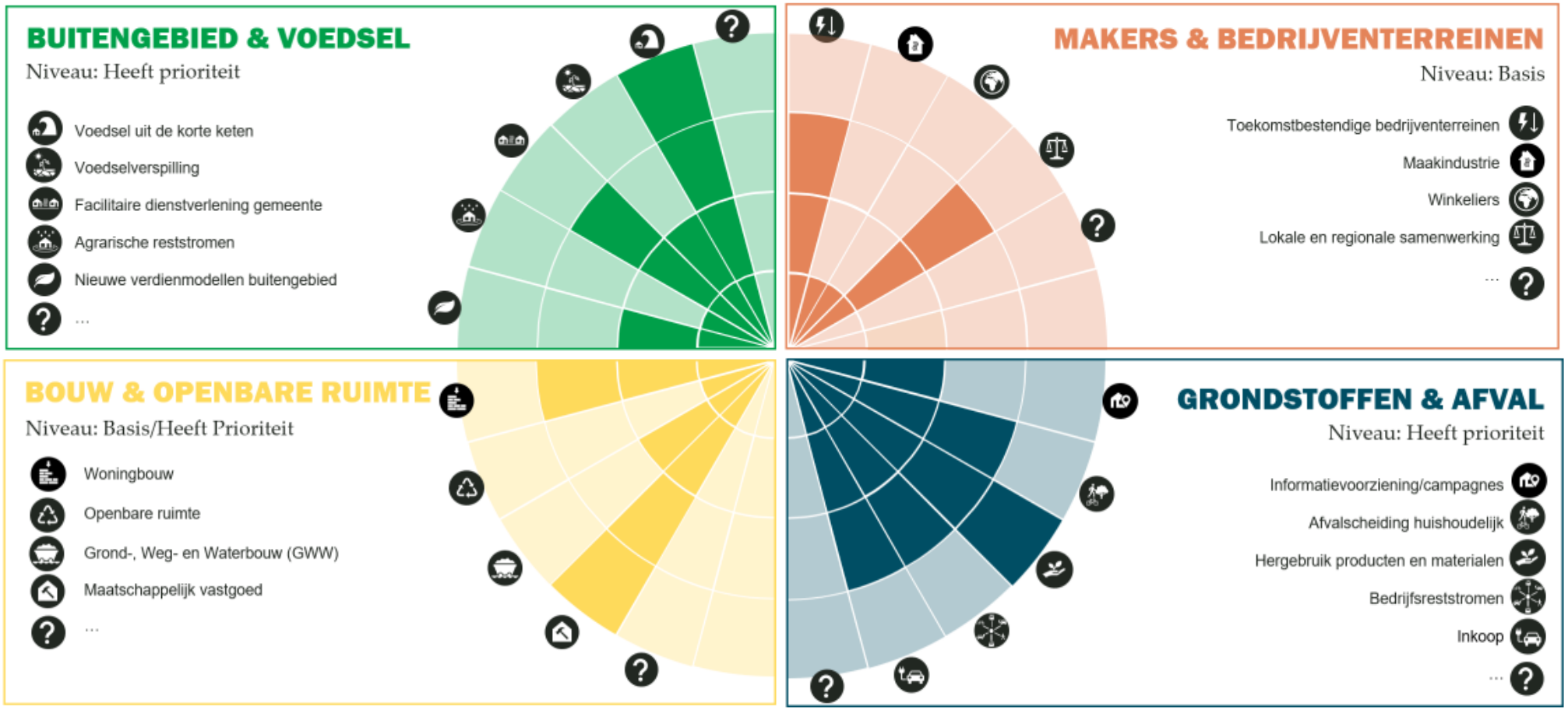

Ambitieniveau:

4. Onderscheidend
Dit thema krijgt een heel hoog ambitieniveau. We gaan iets doen dat in Nederland nog amper vertoond is.

3. Heeft prioriteit
Dit thema heeft prioriteit en gaat een ambitieuze invulling krijgen. We gaan nieuwe dingen proberen

2. Extra aandacht
Voor dit thema gaan we net iets meer doen dan het (wettelijk) minimum. We zetten het volgende stapje.

1. Basis
Voor dit thema volstaat wat minimaal (wettelijk) noodzakelijk is.



Thema’s voor Montfoort bepalen

Stukken vanuit de gemeente Montfoort







- "Vol inzetten op de bouw van betaalbare woningen voor specifieke doelgroepen conform de woonvisie, op locaties de Bleek, IJssel vreugd en Hofdijk. Zoveel mogelijk beschikbaar stellen aan eigen inwoners. Deze wens binnen de wettelijke kaders uitwerken in een lokale verordening. **Er moet betaalbaar, duurzaam worden gebouwd, energiezuinig, CO2-arm en liefst energieneutraal."**

- "Omwille van het behouden van de **lokale economie en werkgelegenheid** onderzoek doen naar de ruimtebehoefte van de lokale bedrijven op de korte- en middellange termijn.."

- "Het westelijk weidegebied blijft primair beschikbaar voor **agrarische bestemming**, omdat agrariërs naast onze voedselproductie ook de natuur en grote delen van het buitengebied beheren."

- Het proces om de riolering te vervangen wordt voortgezet en aangepast aan de hedendaagse eisen. Onderzoek naar mogelijkheden om een **gescheiden rioolstelsel** in te voeren. Uitvoering werkzaamheden aan het riool zoveel mogelijk synchroniseren met andere werkzaamheden.

- **"Onderzoek naar na-scheiding** uitvoeren. Wij zijn voorstander voor aanleg van ondergrondse containers (sowieso in nieuwbouwwijken) en gaan daar actie op ondernemen."

- "We maken een plan om samen met ondernemers en inwoners de woonwijken en bedrijventerreinen natuur inclusiever te maken. Zoveel mogelijk **circulaire alternatieven** gebruiken."





- Andere opgaven voor het buitengebied liggen op het vlak van waterberging, stikstof, bodem, biodiversiteit, energietransitie en recreatie. Wij stellen beleid op hoe wij omgaan met vrijkomende agrarische bebouwing (VAB). Met VAB-beleid kunnen wij (ongewenst) gebruik van vrijgekomen gebouwen in het buitengebied sturen. **Het is tevens een instrument om bij te dragen aan de opgave voor woninguitbreiding**.

- De raad vraagt voor twee zaken specifiek aandacht; toepassing (ook in bestaand gebied) van **ondergrondse afvalcontainers**, en een aanpak om biodiversiteit te vergroten. Wij betrekken deze bij de actualisatie van achtereenvolgens ons Afvalplan en het Groenbeheerplan.

- Een greep uit de lokale beleidsvisies die de aankomende vier jaar voorzien zijn (nieuw of als actualisatie): herijking woonvisie, mobiliteitsvisie, transitievisie warmte, **actualisatie omgevingsvisie**, cultuurhistorische waardenkaart, gemeentelijk rioleringsplan, **duurzaamheidsvisie**, **visie circulaire economie en afval**, **economische visie**, nota sociaal domein, actualisatie subsidiebeleid, lokale klimaatadaptie strategie, actualisatie beleid volksgezondheid.

Onderdelen van circulariteit binnen gemeenten

Voorbeelden bij onderstaande thema's waar circulariteit een rol speelt:

- Inkoop
- Gebiedsontwikkeling en bouw
- Openbare ruimte
- Ondernemers en bedrijven
- Consumenten en communicatie
- Voedsel en landbouw
- …

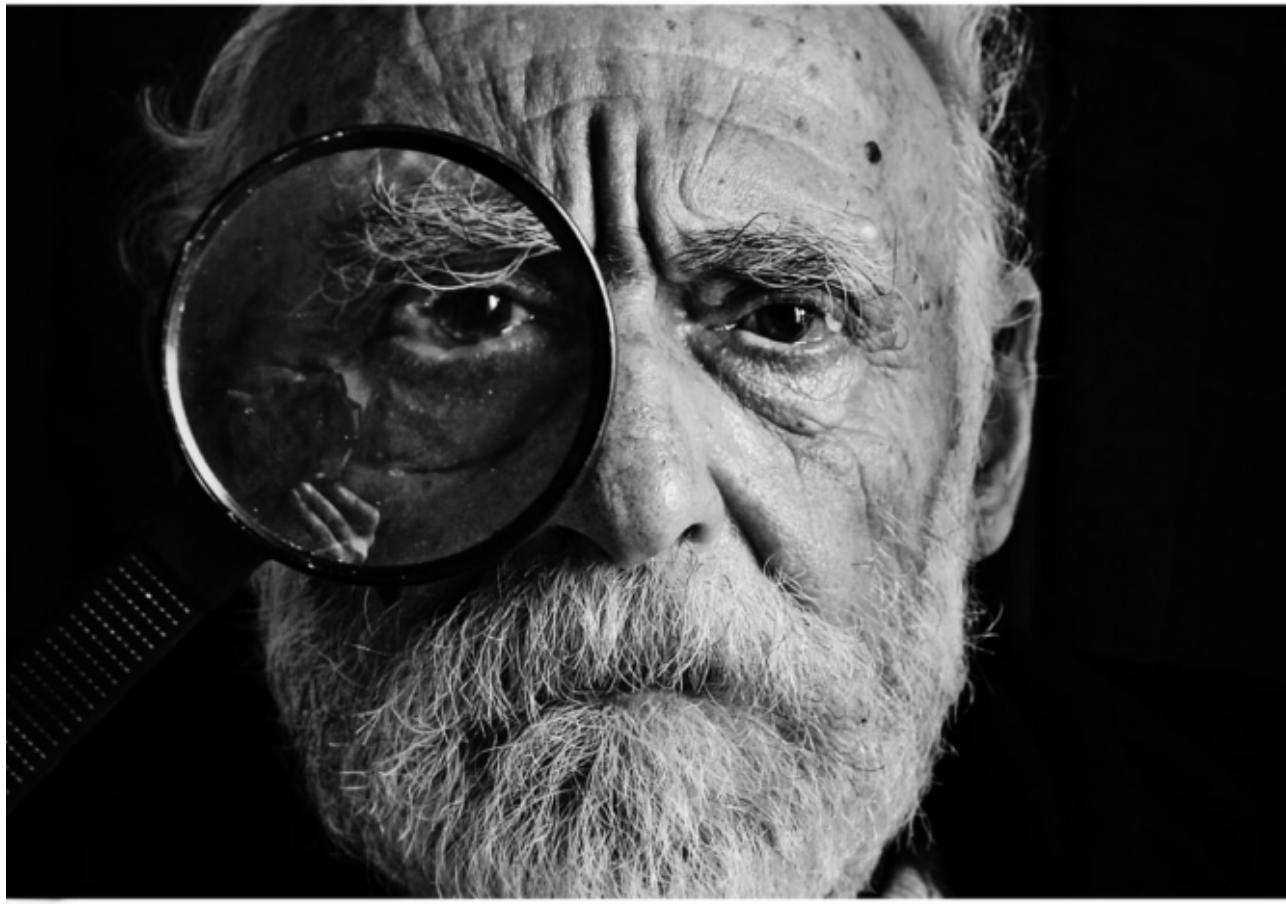

Inkoop









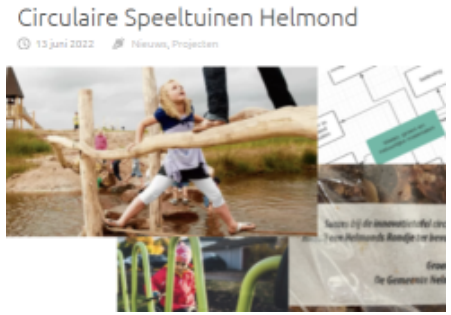

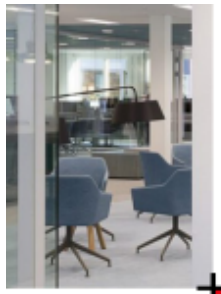

MRA Klimaatneutrale en Circulaire Inkoop

metropool regioamsterdam

Handreiking Kantoorinrichting



VOORBEELDEN CIRCULAIR INKOPEN

- Meubilair, kantoorinrichting, ICT-hardware, bedrijfskleding, catering, voorzieningen in openbare ruimte etc.

GEZAMENLIJK INKOPEN

- Intentieverklaringen verbindt in de regio
- Meer partijen geeft meer volume
- Efficiënt en eenduidig werken (gedeeld beleid)

OVER MORGEN

Bouw en gebiedsontwikkeling



Cirkelstad
GEEN AFVAL GEEN UITVAL



EIGEN VASTGOED

- Als opdrachtgever maatschappelijk vastgoed kun je zelf eisen stellen
- Mogelijkheid tot creëren van experimenteerruimte

AANSLUITEN BIJ BESTAANDE INITIATIEVEN

- Cirkelstad
- Convenant Duurzame Woningbouw provincie Utrecht

DE MARKT

- Op kavels met grondpositie eisen stellen in aanbestedingen en tenders
- In beleid procesonderdelen verplichten om marktpartijen te verleiden

OVER MORGEN

Openbare ruimte

Circulaire bakstenen van restgrondstoffen





Leent as a service zich ook voor kleine wijkprojecten?



CIRCULAIR INKOPEN

- Hergebruikte, biobased, hernieuwbare of gerecyclede producten inkopen
- Inkopen op functieomschrijving – gericht op beschikbaarheid van producten

NIEUWE EIGENAARSMODELLEN

- Aannemer niet alleen als uitvoerder, maar ook als beheerder contracteren
- Terugkoopgarantie van producten

LOKALE KETENS SLUITEN

- Natuurlijke restromen bieden kans om ketens te sluiten
- Het direct creëren van nieuwe producten of het verwerken tot vezels als nieuwe grondstof

OVER MORGEN

Ondernemers en bedrijven



ORGANISEER NETWERKBIJEENKOMSTEN

- Zet de spotlight op bedrijven die al goede dingen doen
- Faciliteer samenwerking in kansrijke sectoren
- Stimuleer onderlinge verbondenheid in de keten

CIRCO

creating business through

ONDERSTEUN INITIATIEVEN MET SUBSIDIES/SUBSIDIEWIJZER

- CIRCO-tracks
- Het Stimuleringsfonds
- MIA/Vamil
- etc.



GEBRUIK BEDRIJVENTERREINEN

- Veel bedrijventerreinen zijn verouderd en niet toekomstproof
- Vanuit OMU wordt gewerkt aan een programma Toekomstbestendige
- Aanleiding om samen met bedrijven circulariteit te implementeren

OVER MORGEN

Consumenten



VOORZIENINGEN BIEDEN

- Deel- en reparatie
- Hergebruik
- Afvalscheiding



BEWUSTWORDING VIA INFORMATIECAMPAGNES

- Tegengaan van voedselverspilling
- Stimuleren van lokale economie

E-WASTE RACE



CIRCULARITEIT IN HET ONDERWIJS

- Bewustwording bij kinderen
- Organiseren van competities en prijsvragen

OVER MORGEN

Voedsel en landbouw



VOEDSEL

- Inzetten op meer lokaal en plantaardig voedsel in eigen organisatie
- Stimuleren van gezonde levensstijl



NIEUWE VORMEN VAN LANDBOUW

- Voedselbossen
- Verticale landbouw
- Kringlooplandbouw



NIEUWE TEELT

- Hennep, olifantsgras, lisdodde en vlas voor de productie van bouwmateriaal
- Een nieuw verdienmodel voor boeren

OVER MORGEN

Voor het vervolgproces

- Wat willen jullie ons nog graag meegeven in het proces?
- Wanneer en hoe willen jullie weer betrokken worden?



over
morgen
begint
nu.

OVER
MORGEN

Naar voorbeeld van de Provincie Utrecht

Thema's

- Bouwen en gebiedsontwikkeling
- Mobiliteit en transport
- Circulaire energietransitie
- Circulair ondernemerschap
- Natuur- en landschapbeheer
- Water- en bodembeheer
- Voedsel
- Kringlooplandbouw
- Grondbeleid
- Inkoop & aanbesteding
- Educatie & communicatie

