# Meppel - Buitengebied, herziening Schiphorsterweg 5-7

# Inhoudsopgave

**Bijlagen bij regels** 3

**Bijlage 1** **Staat van Bedrijfsactiviteiten** 4

**Bijlage 2** **Inrichtingsplan** 19

# Bijlagen bij regels

# Bijlage 1 Staat van Bedrijfsactiviteiten

# Bijlage 1. Staat van Bedrijfsactiviteiten



behorende bij de voorschriften van het bestemmingsplan Buitengebied van de gemeente Meppel.

# Inhoudsopgave



## Indeling op grond van de bedrijfsactiviteiten

blz. 3


| | | |
|---|---|---|
| **0** | **Landbouw, jacht en bosbouw** | |
| 01 | Landbouw en dienstverlening t.b.v. de landbouw | 3 |
| **1/2/3** | **Industrie** | |
| 05 | Visserij- en visteeltbedrijven | 3 |
| 15 | Vervaardiging van voedingsmiddelen en dranken | 3 |
| 16 | Verwerking van tabak | 4 |
| 17 | Vervaardiging van textiel | 4 |
| 18 | Vervaardiging van kleding; bereiden en verven van bont | 4 |
| 19 | Vervaardiging van leer en lederwaren (excl. kleding) | 5 |
| 20 | Houtindustrie en vervaardiging van artikelen van hout, kurk, riet en vlechtwerk (excl. meubels) | 5 |
| 21 | Vervaardiging van papier, karton en papier- en kartonwaren | 5 |
| 22 | Uitgeverijen, drukkerijen en reproductie van opgenomen media | 5 |
| 23 | Aardolie- en steenkoolverwerkende industrie | 5 |
| 24 | Vervaardiging van chemische producten | 6 |
| 25 | Vervaardiging van producten van rubber en kunststof | 6 |
| 26 | Vervaardiging van glas, aardewerk, cement-, kalk- en gipsproducten | 6 |
| 27 | Vervaardiging van metalen in primaire vorm | 7 |
| 28 | Vervaardiging van producten van metaal | 7 |
| 29 | Vervaardiging van machines en apparaten | 8 |
| 30 | Vervaardiging van kantoormachines en computers | 8 |
| 31 | Vervaardiging van overige elektrische machines, apparaten en benodigdheden | 8 |
| 32 | Vervaardiging van audio-, video- en telecommunicatie-apparatuur en -benodigdheden | 8 |
| 33 | Vervaardiging van medische apparaten/instrumenten, orthopedische artikelen e.d., precisie- en optische instrumenten en uurwerken | 8 |
| 34 | Vervaardiging van auto's, aanhangwagens en opleggers | 8 |
| 35 | Vervaardiging van transportmiddelen (excl. auto's, aanhangwagens en opleggers) | 8 |
| 36 | Vervaardiging van meubels en overige goederen n.e.g. | 9 |
| 37 | Voorbereiding tot recycling | 9 |
| **4** | **Bouwnijverheid** | |
| 40 | Productie en distributie van stroom, aardgas, stoom en warm water | 9 |
| 45 | Bouwnijverheid | 10 |
| **5** | **Reparatie van consumentenartikelen en handel** | |
| 50 | Handel in en reparatie van auto's en motorfietsen; benzineservicestations | 10 |
| 51 | Groothandel (excl. auto's en motorfietsen) | 10 |
| 52 | Detailhandel en reparatie t.b.v. particulieren | 13 |
| **6** | **Vervoer, opslag en communicatie** | |
| 60 | Vervoer over land | 13 |
| 63 | Dienstverlening t.b.v. het vervoer | 13 |
| 64 | Post en telecommunicatie | 13 |
| **7** | **Verhuur van roerende goederen en zakelijke dienstverlening** | |
| 71 | Verhuur van transportmiddelen, machines en overige roerende goederen | 13 |
| 72 | Computerservice- en informatietechnologiebureaus e.d. | 13 |
| 73 | Speur- en ontwikkelingswerk | 14 |
| 74 | Overige zakelijke dienstverlening | 14 |
| 75 | Overheidsdiensten | 14 |
| **9** | **Milieudienstverlening en overige dienstverlening** | |
| 90 | Milieudienstverlening | 14 |
| 93 | Overige dienstverlening | 14 |

# Indeling op grond van de bedrijfsactiviteiten

| SBI-code/Bedrijfs(sub)groep of activiteit | categorie | maatgevende milieu-aspecten[1)] | continu factor[2)] |
|---|---|---|---|
| 01 LANDBOUW EN DIENSTVERLENING T.B.V. DE LANDBOUW | | | |
| 01.1 Akker- en tuinbouw | | | |
| 01.12 Tuinbouw | | | |
| - champignonkwekerijen (algemeen) | 2 | G/Gr/R | C |
| - champignonkwekerijen met mestfermentatie | 3 | Gr | C |
| - bloembollendroog- en prepareerbedrijven | 2 | G/Gr/S | C |
| - witlofkwekerijen (algemeen) | 2 | G/Gr/R | C |
| 01.4 Dienstverlening t.b.v. de landbouw | | | |
| - algemeen (o.a. loonbedrijven) | 3 | G/Gr | - |
| - indien het bedrijfsoppervlak minder dan 500 m² bedraagt | 2 | G | - |
| - indien opslag bestrijdingsmiddelen: zie SBI-code 51.55 | | | |
| - plantsoenendiensten en hoveniersbedrijven | 3 | - | - |
| - idem, indien het bedrijfsoppervlak minder dan 500 m² bedraagt | 2 | G | - |
| 05 VISSERIJ- EN VISTEELTBEDRIJVEN | | | |
| 05.1 - Zeevisserijbedrijven | 3 | Gr/G | C |
| - Binnenvisserijbedrijven | 3 | Gr/G | C |
| 05.2 Vis- en schaaldierkwekerijen | | | |
| - oester-, mossel- en schelpenteeltbedrijven | 3 | Gr/G | C |
| - visteeltbedrijven | 3 | Gr/G | C |
| 15 VERVAARDIGING VAN VOEDINGSMIDDELEN EN DRANKEN | | | |
| 15.1 Slachterijen en vleesverwerking | | | |
| - algemeen | 3 | G/Gr | - |
| - indien het bedrijfsoppervlak minder dan 200 m² bedraagt | 2 | G/Gr | - |
| - vetsmelterijen, bewerking van darmen en verwerking van ander dierlijk afval | 4+ | Gr | C |
| 15.2 Visverwerking | | | |
| - algemeen | 4+ | Gr | C |
| - indien het bedrijfsoppervlak minder dan 1.000 m² bedraagt | 3 | Gr | - |
| 15.3 Groente- en fruitverwerking | | | |
| - algemeen | 3 | G/Gr | C |
| - vervaardiging van aardappelproducten, verwerking van koolsoorten, drogen van groente of fruit of fabricage van uienconserven (zoutinleggerij) | 4+ | Gr | C |
| 15.4 Vervaardiging van plantaardige en dierlijke oliën en vetten | 4+ | G/Gr | C |
| 15.5 Vervaardiging van zuivelproducten | | | |
| 15.51 Vervaardiging van zuivelproducten | | | |
| - algemeen | 4+ | G | C |
| - vervaardiging van consumptiemelk- en melkproducten | 3 | G | C |
| 15.52 Bereiding van consumptie-ijs | | | |
| - algemeen | 3 | G | C |
| - indien het bedrijfsoppervlak minder dan 200 m² bedraagt | 2 | G | - |
| 15.6 Vervaardiging van meel | | | |
| - algemeen | 4+ | G | C |

1) G = Geluid, Gr = Geur, R = Risico, S = Stof, V = Verkeer.
2) C = bij de indeling is ervan uitgegaan dat de hinderlijke activiteiten continu (ook 's avonds en 's nachts) plaatsvinden.
3) n.e.g. = niet elders genoemd.

| SBI-code/Bedrijfs(sub)groep of activiteit | | | categorie | maatgevende milieu-aspecten[1)] | continu factor[2)] |
|---|---|---|---|---|---|
| | - | indien het bedrijfsoppervlak minder dan 1.000 m² bedraagt | 3 | G | C |
| 15.7 | Vervaardiging van diervoeder | | 4+ | G/Gr | C |
| 15.8 | Vervaardiging van overige voedingsmiddelen | | | | |
| | 15.81/ | Brood, beschuit, banket, koek en biscuit | | | |
| | 15.82 | - algemeen | 3 | G/Gr | C |
| | | - indien de verwerkingscapaciteit minder dan 2.500 kg meel/week bedraagt | 2 | G/Gr | C |
| | 15.83 | Suiker | 4+ | Gr | C |
| | 15.84 | Verwerking van cacaobonen en vervaardiging van chocolade en suikerwerk | | | |
| | | - cacao en chocolade | 4+ | Gr | - |
| | | - indien vervaardigen van chocoladewerk met een maximaal oppervlak van de bedrijfsbebouwing van 2.000 m² | 3 | Gr | - |
| | | - idem, met een maximaal oppervlak van de bedrijfsbebouwing van 200 m² | 2 | Gr | - |
| | | - suikerbranden | 4+ | Gr | - |
| | | - suikerwerk | 3 | Gr | - |
| | | - idem, indien met een maximaal oppervlak van de bedrijfsbebouwing van 200 m² | 2 | Gr | - |
| | 15.85 | Deegwaren | 3 | Gr | - |
| | 15.86 | Overige voedingsmiddelen | | | |
| | t/m | - algemeen | 4+ | Gr | - |
| | 15.89 | - theepakkerijen en soep(aroma)fabrieken zonder poederdrogen | 3 | Gr | - |
| 15.9 | Vervaardiging van dranken | | | | |
| | - | distilleerderijen en likeurstokerijen, vervaardiging van ethylalcohol door gisting, bierbrouwerijen en mouterijen | 4+ | G/Gr | C |
| | - | vervaardiging van overige alcoholische dranken (excl. bier) | 2 | G | C |
| | - | vervaardiging van mineraalwater en frisdranken | 3 | G | C |
| 16 | VERWERKING VAN TABAK | | | | |
| | | | 4+ | Gr | C |
| 17 | VERVAARDIGING VAN TEXTIEL | | | | |
| 17.1/ | Bewerken en spinnen van textielvezels en weven van tex- | | | | |
| 17.2 | tiel | | | | |
| | - | algemeen | 3 | G | - |
| | - | indien 50 of meer weefgetouwen met schietspoelen | 4+ | G | - |
| 17.3 | Textielveredeling | | 3 | G/Gr | - |
| 17.4/ | Vervaardiging van textielwaren | | | | |
| 17.5 | - | algemeen | 3 | G | - |
| | - | tapijten en vloerkleden | 4+ | G | - |
| 17.6/ | Vervaardiging van gehaakte en gebreide stoffen en | | 3 | G | - |
| 17.7 | artikelen | | | | |
| 18 | VERVAARDIGING VAN KLEDING; BEREIDEN EN VERVEN VAN BONT | | | | |
| 18.1 | Vervaardiging van kleding van leer | | 3 | G | - |

1) G = Geluid, Gr = Geur, R = Risico, S = Stof, V = Verkeer.
2) C = bij de indeling is ervan uitgegaan dat de hinderlijke activiteiten continu (ook 's avonds en 's nachts) plaatsvinden.
3) n.e.g. = niet elders genoemd.

| SBI-code/Bedrijfs(sub)groep of activiteit | | categorie | maatgevende milieu-aspecten[1)] | continu factor[2)] |
|---|---|---|---|---|
| 18.2 | Vervaardiging van kleding en -toebehoren (excl. leer) | 2 | G | - |
| 18.3 | Bereiden, verven en vervaardigen van (artikelen van) bont | 3 | Gr | - |
| 19 | VERVAARDIGING VAN LEER EN LEDERWAREN (EXCL. KLEDING) | | | |
| 19.1 | Looien en bewerken van leer | 4+ | Gr | - |
| 19.2 | Vervaardiging van lederwaren (excl. kleding en schoeisel) | 3 | Gr | - |
| 19.3 | Vervaardiging van schoeisel | 3 | G/Gr | - |
| 20 | HOUTINDUSTRIE EN VERVAARDIGING VAN ARTIKELEN VAN HOUT, KURK, RIET EN VLECHTWERK (EXCL. MEUBELS) | | | |
| 20.1 | Primaire houtbewerking | | | |
| | - houtzagerijen, -schaverijen e.d. | 3 | G | - |
| | - houtconservering met zoutoplossingen | 3 | G | - |
| | - overige houtconservering | 4+ | Gr | - |
| 20.2 | Vervaardiging van fineer- en plaatmaterialen | 3 | G/Gr | - |
| 20.3 | Vervaardiging van timmerwerk | 3 | G | - |
| 20.4 | Vervaardiging van houten emballage | 3 | G/R/S | - |
| 20.5 | Vervaardiging van overige artikelen van hout, kurk, riet en vlechtwerk | | | |
| | - overige artikelen van hout | 3 | G/R/S | - |
| | - kurkwaren, riet en vlechtwerk | 2 | G/S | - |
| 21 | VERVAARDIGING VAN PAPIER, KARTON EN PAPIER- EN KARTONWAREN | | | |
| 21.1 | Vervaardiging van pulp, papier en karton | | | |
| | - pulp | 4+ | G/Gr | - |
| | - papier en karton algemeen | 3 | G/Gr/S | - |
| | - indien de capaciteit voor het vervaardigen van papier of celstof 3 ton/uur of meer bedraagt | 4+ | G | C |
| 21.2 | Vervaardiging van papier- en kartonwaren | | | |
| | - papierwaren, golfkarton en kartonnage | 3 | G | C |
| | - indien de capaciteit voor het vervaardigen van papier of celstof 3 ton/uur of meer bedraagt | 4+ | G | C |
| 22 | UITGEVERIJEN, DRUKKERIJEN EN REPRODUCTIE VAN OPGENOMEN MEDIA | | | |
| 22.1 | Uitgeverijen | 1 | - | - |
| 22.2 | Drukkerijen en aanverwante activiteiten | | | |
| | - algemeen | 2 | G/Gr | C |
| | - dagbladdrukkerijen, offset-rotatiedrukkerijen met thermische drogerij en rotatie-diepdrukkerijen | 3 | G | C |
| 22.3 | Reproductie van opgenomen media | 1 | G/Gr | - |
| 23 | AARDOLIE- EN STEENKOOLVERWERKENDE INDUSTRIE | | | |
| 23.1 | Vervaardiging van cokesovenproducten | 4+ | G/Gr | C |
| 23.2 | Aardolieverwerking | | | |
| | - algemeen | 4+ | G/Gr/R | C |
| | - vervaardiging van smeeroliën en -vetten (niet verbonden aan aardolieraffinaderij) | 3 | G | - |

1) G = Geluid, Gr = Geur, R = Risico, S = Stof, V = Verkeer.
2) C = bij de indeling is ervan uitgegaan dat de hinderlijke activiteiten continu (ook 's avonds en 's nachts) plaatsvinden.
3) n.e.g. = niet elders genoemd.

| SBI-code/Bedrijfs(sub)groep of activiteit | categorie | maatgevende milieu-aspecten[1)] | continu factor[2)] |
|---|---|---|---|
| 24 VERVAARDIGING VAN CHEMISCHE PRODUCTEN | | | |
| 24.1/ 24.4 Vervaardiging van basischemicaliën en farmaceutische producten | | | |
| - algemeen | 4+ | G/Gr/R | C |
| - geneesmiddelen | 3 | G/R | C |
| - verbandmiddelen | 2 | G | - |
| 24.2 Vervaardiging van landbouwchemicaliën | 4+ | G/R | C |
| 24.3 Vervaardiging van verf, lak, vernis, inkt en mastiek | 4+ | Gr/R | C |
| 24.5 Vervaardiging van zeep, was-, reinigings- en onderhoudsmiddelen, parfums en cosmetica | 4+ | Gr | C |
| 24.6 Vervaardiging van overige chemische producten | | | |
| - algemeen | 3 | Gr/R | - |
| - lijm en plakmiddelen met gebruik van dierlijke grondstoffen, munitie en springstoffen, chemische producten n.e.g.[3)] (24.66) | 4+ | Gr/R | - |
| 24.7 Vervaardiging van synthetische en kunstmatige vezels | 4+ | G/Gr | C |
| 25 VERVAARDIGING VAN PRODUCTEN VAN RUBBER EN KUNSTSTOF | | | |
| 25.1 Vervaardiging van producten van rubber | | | |
| - banden en rubberregeneratie | 4+ | G/Gr | C |
| - rubberproducten (excl. banden) | 3 | Gr | - |
| - vernieuwen van loopvlakken | 4+ | Gr | - |
| - idem, indien het bedrijfsoppervlak kleiner is dan 100 m² | 3 | Gr | - |
| 25.2 Vervaardiging van producten van kunststof | | | |
| - algemeen | 4+ | Gr | - |
| - productie van verpakkingsmateriaal en assemblage van kunststofbouwmaterialen | 3 | G/Gr/R | - |
| 26 VERVAARDIGING VAN GLAS, AARDEWERK, CEMENT-, KALK- EN GIPSPRODUCTEN | | | |
| 26.1 Vervaardiging van glas en glaswerk | | | |
| - algemeen | 3 | G | - |
| - vervaardigen, bewerken of verwerken van glas of glazen voorwerpen met een capaciteit van 10 ton/uur of meer, vervaardigen van glaswol of glasvezels | 4+ | G/Gr | C |
| - glasbewerking | 3 | G/S | - |
| - glas-in-lood-zetterijen | 2 | G | - |
| 26.2/ 26.3 Vervaardiging van keramische producten | 3 | G/S | - |
| 26.4 Vervaardiging van bakstenen, baksteenelementen en dakpannen | 4+ | G/S | - |
| 26.5 Vervaardiging van cement, kalk en gips | 4+ | G/S | C |
| 26.6 Vervaardiging van producten van beton, cement en gips | | | |
| 26.61 Beton- en cementwaren (voor de bouw) | 4+ | G | - |
| 26.61 Kalkzandsteen | | | |
| - algemeen | 3 | G/S | - |
| - indien productiecapaciteit van 100.000 ton/jaar of meer | 4+ | G/S | - |
| 26.62 Mineraalgebonden bouwplatenfabriek | 3 | G/S | - |
| 26.63/ Beton- en cementmortel | | | |

1) G = Geluid, Gr = Geur, R = Risico, S = Stof, V = Verkeer.
2) C = bij de indeling is ervan uitgegaan dat de hinderlijke activiteiten continu (ook 's avonds en 's nachts) plaatsvinden.
3) n.e.g. = niet elders genoemd.

| SBI-code/Bedrijfs(sub)groep of activiteit | | | categorie | maatgevende milieu-aspecten[1)] | continu factor[2)] |
|---|---|---|---|---|---|
| | 26.64 | - algemeen | 3 | G/S | - |
| | | - vervaardigen van cement- of betonmortel met een capaciteit van 100 ton/uur of meer | 4+ | G/S | - |
| | 26.65/ | Producten van beton, (vezel)cement en gips (niet voor de bouw) | | | |
| | 26.66 | - algemeen | 3 | G/R/S | - |
| | | - indien productiecapaciteit van 100 ton/dag of meer | 4+ | G/R/S | - |
| 26.7 | Natuursteenbewerking | | | | |
| | - algemeen | | 3 | G/S | - |
| | - indien breken, malen, zeven of drogen | | 4+ | G/S | - |
| 26.8 | Vervaardiging van overige niet-metaalhoudende minerale producten | | | | |
| | 26.81 | Schuur-, slijp- en polijstmiddelen | 3 | G/S | - |
| | 26.82 | Overige niet-metaalhoudende minerale producten | | | |
| | | - bitumineuze materialen | 4+ | Gr | - |
| | | - isolatiematerialen (excl. glaswol) | 4+ | Gr | C |
| | | - minerale producten n.e.g.[3)] | 3 | G/S | - |
| | | - indien de productiecapaciteit voor steenwol 5.000 ton/jaar of meer bedraagt | 4+ | G | C |
| | | - asfaltcentrales | 4+ | G | - |
| 27 | VERVAARDIGING VAN METALEN IN PRIMAIRE VORM | | | | |
| | | | 4+ | G | - |
| 28 | VERVAARDIGING VAN PRODUCTEN VAN METAAL | | | | |
| 28.1 | Vervaardiging van metaalconstructiewerken, ramen, deuren en kozijnen | | | | |
| | - gesloten gebouw | | 3 | G | - |
| | - in een niet gesloten gebouw | | 4+ | G | - |
| 28.2/ 28.3 | Vervaardiging van tanks en reservoirs en van ketels en radiatoren voor centrale verwarming en van stoomketels | | | | |
| | 28.21/ 28.3 | Tanks en reservoirs | 4+ | G | - |
| | 28.22 | Producten voor centrale verwarming | 3 | G/Gr/R | - |
| 28.4 | Smeden, persen, stampen en profielwalsen van metaal | | | | |
| | - stamp-, pers-, dieptrek- en forceerbedrijven | | 4+ | G | - |
| | - smederijen, lasinrichtingen, bankwerkerijen e.d. | | 3 | G | - |
| 28.5 | Oppervlaktebehandeling en overige metaalbewerking | | | | |
| | 28.51 | Oppervlaktebehandeling | | | |
| | | - algemeen | 3 | G/Gr | - |
| | | - stralen, thermisch verzinken en vertinnen | 4+ | G/S | - |
| | 28.52 | Overige metaalbewerkende industrie | 3 | G | - |
| 28.6 | Vervaardiging van scharen en bestek, gereedschap en hang- en sluitwerk | | 3 | G | - |
| 28.7 | Vervaardiging van overige producten van metaal | | | | |
| | - algemeen | | 3 | G/Gr/R | - |
| | - produceren-, renoveren of schoonmaken van metalen vaten met een productieoppervlakte van 2.000 m² of meer | | 4+ | G/Gr | - |

1) G = Geluid, Gr = Geur, R = Risico, S = Stof, V = Verkeer.
2) C = bij de indeling is ervan uitgegaan dat de hinderlijke activiteiten continu (ook 's avonds en 's nachts) plaatsvinden.
3) n.e.g. = niet elders genoemd.

| SBI-code/Bedrijfs(sub)groep of activiteit | | categorie | maatgevende milieu-aspecten[1)] | continu factor[2)] |
|---|---|---|---|---|
| | - smederijen van ankers en kettingen met een productieoppervlakte van 2.000 m² of meer | 4+ | G | - |
| 29 | VERVAARDIGING VAN MACHINES EN APPARATEN | | | |
| | - met een productieoppervlak kleiner dan 2.000 m² | 3 | G | - |
| | - met een productieoppervlak van 2.000 m² of meer | 4+ | G | - |
| | - beproeven van verbrandingsmotoren met voorzieningen of installaties voor het afremmen van een gezamenlijk motorisch vermogen van 1 MW of meer | 4+ | G | - |
| | - reparatie van machines en apparaten | 3 | G | - |
| 30 | VERVAARDIGING VAN KANTOORMACHINES EN COMPUTERS | 3 | G | - |
| 31 | VERVAARDIGING VAN OVERIGE ELEKTRISCHE MACHINES, APPARATEN EN BENODIGDHEDEN | | | |
| 31.1/ 31.2/ 31.3 | Vervaardiging van elektromotoren, generatoren, transformatoren, schakel- en verdeelinrichtingen, geïsoleerde kabel en draad | 4+ | G/Gr | - |
| 31.4 | Vervaardiging van accumulatoren, elektrische elementen en batterijen | 3 | G/Gr | - |
| 31.5 | Vervaardiging van elektrische lampen, buizen en verlichtingsbenodigdheden | 4+ | R | - |
| 31.6 | Vervaardiging van overige elektrotechnische benodigdheden n.e.g.[3)] | 3 | G | - |
| 32 | VERVAARDIGING VAN AUDIO-, VIDEO- EN TELEXCOMMUNICATIEAPPARATUUR EN -BENODIGDHEDEN | 3 | G/Gr | - |
| 33 | VERVAARDIGING VAN MEDISCHE APPARATEN/INSTRUMENTEN, ORTHOPEDISCHE ARTIKELEN E.D., PRECISIE- EN OPTISCHE INSTRUMENTEN EN UURWERKEN | 2 | G/Gr | - |
| 34 | VERVAARDIGING VAN AUTO'S, AANHANGWAGENS EN OPLEGGERS | | | |
| 34.1 | Vervaardiging van auto's (incl. assemblage) | 4+ | G | - |
| 34.2 | Carrosseriebouw en vervaardiging van aanhangwagens en opleggers | 4+ | G | - |
| 34.3 | Vervaardiging van auto-onderdelen en -accessoires | 3 | G | - |
| 35 | VERVAARDIGING VAN TRANSPORTMIDDELEN (EXCL. AUTO'S, AANHANGWAGENS EN OPLEGGERS) | | | |
| 35.1 | Scheepsbouw en scheepsreparatie | | | |
| | - houten en kunststofschepen | 3 | G/Gr/S | - |
| | - overig | 4+ | G | - |
| | - indien onderhouden, repareren of behandelen van de oppervlakte van metalen schepen met een langs de waterlijn te meten lengte van minder dan 25 m en/of het incidenteel bouwen van dergelijke schepen | 3 | G/Gr/S | - |

1) G = Geluid, Gr = Geur, R = Risico, S = Stof, V = Verkeer.
2) C = bij de indeling is ervan uitgegaan dat de hinderlijke activiteiten continu (ook 's avonds en 's nachts) plaatsvinden.
3) n.e.g. = niet elders genoemd.

| SBI-code/Bedrijfs(sub)groep of activiteit | categorie | maatgevende milieu-aspecten[1)] | continu factor[2)] |
|---|---|---|---|
| 35.2 Vervaardiging van rollend spoor- en tramwegmaterieel | | | |
| - algemeen | 3 | G | - |
| - beproeven van verbrandingsmotoren met voorzieningen of installaties voor het afremmen van een gezamenlijk motorisch vermogen van 1 MW of meer | 4+ | G | - |
| 35.3 Vervaardiging van vlieg- en ruimtevaartuigen (incl. reparatie) | 4+ | G | - |
| 35.4/ 35.5 Vervaardiging van rijwielen, motorrijwielen en invaliden-wagens en van overige transportmiddelen | 3 | G | - |
| 36 VERVAARDIGING VAN MEUBELS EN OVERIGE GOEDEREN N.E.G.[3)] | | | |
| 36.1 Vervaardiging van meubels | | | |
| - houten of metalen meubels algemeen | 3 | G | - |
| - indien met lakspuiterij | 3 | G/Gr/R/S | - |
| - kunststof meubels | 4+ | G/Gr/R | - |
| - rietmeubels en matrassen | 3 | G/Gr/R/S | - |
| - meubelstoffeerderijen | 1 | - | - |
| - overige meubels | 2 | G/Gr/R | - |
| 36.2 Vervaardiging van sieraden e.d. | 2 | Gr | - |
| 36.3 Vervaardiging van muziekinstrumenten | 2 | G/Gr | - |
| 36.4/ 36.5 Vervaardiging van spellen, speelgoed- en sportartikelen | 3 | G | - |
| 36.6 Vervaardiging van overige goederen n.e.g.[3)] | | | |
| - vervaardiging van linoleum en vloerzeil | 4+ | Gr | - |
| - sociale werkplaatsen | 3 | Gr | - |
| - idem, met lakspuiterij | 3 | G/Gr/R/S | - |
| - vervaardiging van overige goederen n.e.g.[3)] | 3 | G/Gr | - |
| 37 VOORBEREIDING TOT RECYCLING | | | |
| 37.1 Voorbereiding tot recycling van metaalafval | | | |
| - herwinning van ijzer en staal (o.a. autoshredders) | 4+ | G | C |
| - sorteren van oud ijzer | 3 | G/R/S | - |
| 37.2 Voorbereiding tot recycling van overig afval | 4+ | G/Gr/S | - |
| 40 PRODUCTIE EN DISTRIBUTIE VAN STROOM, AARDGAS, STOOM EN WARM WATER | | | |
| Elektriciteitsproductiebedrijven (vermogen van 50 MW of meer) | | | |
| - Oliegestookt/gasgestookt/warmtekrachtinstallatie | 4+ | G | C |
| Elektriciteitsdistributiebedrijven met transformatorvermogen: | | G | C |
| - kleiner dan 10 MVA | 2 | G | C |
| - vanaf 10 tot 200 MVA | 3 | G | C |
| - vanaf 200 MVA | 4+ | G | C |
| Gasdistributiebedrijf | | | |
| - gascompressortstation | 4+ | G | C |
| - gasreduceer-, compressor-, meet- en regelinstallatie cat. A | 1 | G | C |
| - gasdrukregel- en meetruimten (kasten, gebouwen, cat. B en C) | 2 | G | C |
| - gasontvangst- en verdeelstations, cat. D | 3 | G | C |
| Warmtevoorzieninginstallaties gasgestookt | | | |

1) G = Geluid, Gr = Geur, R = Risico, S = Stof, V = Verkeer.
2) C = bij de indeling is ervan uitgegaan dat de hinderlijke activiteiten continu (ook 's avonds en 's nachts) plaatsvinden.
3) n.e.g. = niet elders genoemd.

| SBI-code/Bedrijfs(sub)groep of activiteit | categorie | maatgevende milieu-aspecten[1)] | continu factor[2)] |
|---|---|---|---|
| - stadsverwarming | 3 | G | C |
| - blokverwarming | 2 | G/R | C |
| 45 BOUWNIJVERHEID | | | |
| 45.1/ 45.2 Bouwrijp maken van terreinen/ Burgerlijke en utiliteitsbouw; grond-, water- en wegenbouw (excl. grondverzet) | | | |
| - algemeen (inclusief gemeentewerf) | 3 | G/R/S | - |
| - indien het bedrijfsoppervlak minder dan 1.000 m² bedraagt | 2 | G/S | - |
| 45.3 Bouwinstallatie | | | |
| - loodgieters- en fitterswerk, installatie van centrale verwarmings- en luchtbehandelingsapparatuur en sanitair, isolatiewerkzaamheden | 2 | G/R | - |
| - indien met spuiterij | 3 | G/Gr/R | - |
| - elektrotechnische installatie | 2 | G/R | - |
| 45.4 Afwerken van gebouwen | | | |
| - schilderen, glaszetten, afwerken van vloeren en wanden, stukadoren en overige afwerking | 3 | G/Gr/R/S | - |
| - indien het bedrijfsoppervlak minder dan 1.000 m² bedraagt | 2 | G/Gr/R/S | - |
| - woningstoffeerderijen | 1 | - | - |
| 45.5 Verhuur van bouw- en sloopmachines met bedienend personeel | 3 | G | C |
| 50 HANDEL IN EN REPARATIE VAN AUTO'S EN MOTORFIETSEN | | | |
| 50.1/ 50.2 Handel in en reparatie van auto's | | | |
| - groothandel in auto's (incl. import) | 3 | G | - |
| - idem, indien het bedrijfsoppervlak minder dan 2.000 m² bedraagt | 2 | G | - |
| - autoreparatiebedrijven algemeen | 2 | G/R | - |
| - reparatie van vrachtwagens | 3 | G/Gr | - |
| - tectyleerinrichtingen, autoplaatwerkerijen, autospuitinrichtingen | 3 | G/Gr/R | - |
| - autobeklederijen | 1 | - | - |
| - autowasserijen | 2 | G | - |
| - sleepbedrijven van voertuigen | 3 | G | C |
| 50.3 Handel in auto-onderdelen en -accessoires | | | |
| - groothandel | 3 | G | - |
| - indien het oppervlak minder dan 2.000 m² bedraagt | 2 | G | - |
| 50.4 Handel in en reparatie van motorfietsen en onderdelen en accessoires | | | |
| - groothandel | 3 | G | - |
| - indien het oppervlak minder dan 2.000 m² bedraagt | 2 | G | - |
| 51 GROOTHANDEL (EXCL. AUTO'S EN MOTORFIETSEN) *Voor op- en overslagbedrijven met eigen vervoersactiviteiten: zie SBI-code 60.2* | | | |
| 51.2 Groothandel in landbouwproducten en levende dieren | | | |
| 51.21/ 51.22 Akkerbouwproducten en veevoeders, bloemen en planten | | | |
| - algemeen | 2 | G/Gr/R/S | - |

1) G = Geluid, Gr = Geur, R = Risico, S = Stof, V = Verkeer.
2) C = bij de indeling is ervan uitgegaan dat de hinderlijke activiteiten continu (ook 's avonds en 's nachts) plaatsvinden.
3) n.e.g. = niet elders genoemd.

| SBI-code/Bedrijfs(sub)groep of activiteit | categorie | maatgevende milieu-aspecten[1)] | continu factor[2)] |
|---|---|---|---|
| - indien op- of overslag van granen, meelsoorten, zaden, gedroogde peulvruchten, maïs of derivaten daarvan of veevoeder met een verwerkingscapaciteit van 500 ton/uur of meer | 4+ | G/S | - |
| - opslag met koelinstallaties met een koelvermogen van 300 kW of meer | 3 | G/R/S | - |
| - plantaardige oliën en vetten, oliehoudende grondstoffen | 3 | G/Gr | - |
| 51.23 Levende dieren | 3 | G | C |
| 51.24 Huiden, vellen en leder | 3 | Gr | - |
| 51.25 Ruwe tabak, groenten, fruit en consumptieaardappelen | | | |
| - algemeen | 2 | G/Gr/R/S | - |
| - opslag met koelinstallaties met een vermogen van 300 kW of meer | 3 | G/R | |
| 51.3 Groothandel in voedings- en genotmiddelen | | | |
| - algemeen | 2 | G/Gr/R | - |
| - opslag met koelinstallaties met een vermogen van 300 kW of meer | 3 | G/R | - |
| - dierlijke oliën en vetten | 3 | G/Gr | - |
| 51.4 Groothandel in overige consumentenartikelen | | | |
| - munitie | 3 | R | - |
| - consumentenvuurwerk, indien meer dan 10.000 kg wordt opgeslagen | 3 | R | C |
| - consumentenvuurwerk, indien niet meer dan 10.000 kg wordt opgeslagen | 2 | R | C |
| - overige | 3 | G | - |
| - idem, indien het bedrijfsoppervlak minder dan 2.000 m² bedraagt | 2 | G | - |
| 51.5 Groothandel in intermediaire goederen (excl. agrarische), afval en schroot | | | |
| 51.51 Brandstoffen en andere minerale olieproducten | | | |
| - minerale olieproducten (excl. brandstoffen) | 3 | Gr | - |
| - vaste brandstoffen | | | |
| . algemeen | 4+ | G/S | - |
| . indien het opslagterrein kleiner is dan 2.500 m² | 3 | S | - |
| - vloeibare brandstoffen | | | |
| . ondergrondse opslag met een capaciteit van minder dan 1.000 m³ | 2 | Gr | - |
| . bovengrondse opslag van vloeistoffen met een capaciteit van minder dan 1.000 m³ | 3 | Gr/R | - |
| . opslag met een capaciteit van 1.000 m³ of meer | 4+ | R | - |
| - gasvormige brandstoffen | | | |
| . algemeen | 4+ | R | - |
| . opslag van gasflessen met een capaciteit van 10 tot 50 m³ | 3 | R | - |
| . idem, met een capaciteit tot 10 m³ | 2 | R | - |
| 51.52 Metalen en metaalertsen | | | |

1) G = Geluid, Gr = Geur, R = Risico, S = Stof, V = Verkeer.
2) C = bij de indeling is ervan uitgegaan dat de hinderlijke activiteiten continu (ook 's avonds en 's nachts) plaatsvinden.
3) n.e.g. = niet elders genoemd.

| SBI-code/Bedrijfs(sub)groep of activiteit | | categorie | maatgevende milieu-aspecten[1)] | continu factor[2)] |
|---|---|---|---|---|
| | - algemeen | 4+ | G/S | - |
| | - metalen en halffabrikaten | 3 | G | - |
| 51.53 | Hout en bouwmaterialen | | | |
| | - grond, zand en grind | 3 | G/R/S | - |
| | - overige | 3 | G/R/S | - |
| | - idem, indien het bedrijfsoppervlak minder dan 500 m² bedraagt | 2 | G/S | - |
| 51.54 | IJzer- en metaalwaren en verwarmingsapparatuur | | | |
| | - algemeen | 3 | G | - |
| | - indien het bedrijfsoppervlak minder dan 2.000 m² bedraagt | 2 | G | - |
| 51.55 | Chemische producten | | | |
| | - chemische grondstoffen en chemicaliën voor industriële toepassing algemeen | 3 | R | - |
| | - op- of overslag van brandbare explosieve, sterk prikkelende of giftige gassen: zie SBI-code 51.51 | | | |
| | - opslag van niet-reactieve gassen (incl. zuurstof), gekoeld | 3 | R | - |
| | - bestrijdingsmiddelen | | | |
| | . algemeen | 4+ | R | - |
| | . indien de oppervlakte van de opslagruimte minder dan 300 m² bedraagt | 3 | R | - |
| | . indien de oppervlakte van de opslagruimte minder dan 600 m² bedraagt en een automatische gasblusinstallatie wordt toegepast | 3 | R | - |
| | . indien de opslagcapaciteit minder dan 10 ton bedraagt | 2 | R | - |
| | - kunstmeststoffen | 3 | R/S | - |
| | - rubber | 3 | G/Gr | - |
| 51.56 | Overige intermediaire goederen | | | |
| | - textielgrondstoffen en -halffabrikaten | 3 | Gr | - |
| | - papier en karton | 3 | G/R | - |
| | - indien het bedrijfsoppervlak minder dan 2.000 m² bedraagt | 2 | G | - |
| | - overige | 2 | G | - |
| 51.57 | Afval en schroot | | | |
| | - autosloperij, op- en overslag alsmede sorteren van oud ijzer, schroot, puin, glas en hout (excl. radioactief afval) | 3 | G | - |
| | - op- en overslag van dierlijk afval | 4+ | Gr | - |
| | - overige | 3 | G/R | - |
| | - indien het bedrijfsoppervlak minder dan 2.000 m² bedraagt | 2 | G | - |
| 51.6 | Groothandel in machines, apparaten en toebehoren | | | |
| | - machines voor de bouwnijverheid | 3 | G | - |
| | - overige | 3 | G | - |

1) G = Geluid, Gr = Geur, R = Risico, S = Stof, V = Verkeer.
2) C = bij de indeling is ervan uitgegaan dat de hinderlijke activiteiten continu (ook 's avonds en 's nachts) plaatsvinden.
3) n.e.g. = niet elders genoemd.

| SBI-code/Bedrijfs(sub)groep of activiteit | categorie | maatgevende milieu-aspecten[1)] | continu factor[2)] |
|---|---|---|---|
| - idem, indien het bedrijfsoppervlak minder dan 2.000 m² bedraagt | 2 | G | - |
| 51.7 Overige gespecialiseerde groothandel en groothandel met algemeen assortiment | | | |
| - algemeen | 3 | G | - |
| - indien het bedrijfsoppervlak minder dan 2.000 m² bedraagt | 2 | G | - |
| 52 REPARATIE T.B.V. PARTICULIEREN | | | |
| 52.7 Reparatie t.b.v. particulieren (excl. auto's en motorfietsen, o.a. elektrische huishoudelijke apparatuur, schoenen) | 1 | - | - |
| 60 VERVOER OVER LAND | | | |
| 60.2 Vervoer over de weg | | | |
| - algemeen | 3 | G | C |
| - indien stalling van vrachtauto's met koelinstallaties in de open lucht of indien schoonmaken tanks | 4+ | G/Gr/R | C |
| - indien schoonmaken tanks (zie SBI-code 74.7) | 3 | G/R | C |
| - taxibedrijven met een bedrijfsoppervlak van minder dan 1.000 m² | 2 | G | C |
| 63 DIENSTVERLENING T.B.V. HET VERVOER | | | |
| 63.1 Laad-, los- en overslagactiviteiten en opslag | | | |
| - loswal | 3 | G | - |
| - overige op- en overslag: zie SBI-code 51 | - | - | - |
| 63.2 Overige dienstverlening t.b.v. het vervoer n.e.g.[3)] | | | |
| - stalling algemeen | 3 | G/R | C |
| - caravan- en fietsenstalling | 2 | G | C |
| 63.4 Expediteurs, cargadoors en bevrachters; weging en meting | 3 | G | C |
| 64 POST EN TELECOMMUNICATIE | | | |
| 64.12 Koeriersdiensten | | | |
| - algemeen | 3 | G | C |
| - indien het bedrijfsoppervlak minder dan 1.000 m² bedraagt | 2 | - | C |
| 71 VERHUUR VAN TRANSPORTMIDDELEN, MACHINES EN OVERIGE ROERENDE GOEDEREN | | | |
| 71.1 Autoverhuur | 2 | G | - |
| 71.2 Verhuur van overige transportmiddelen | 3 | G | C |
| 71.3 Verhuur van machines en werktuigen | | | |
| - algemeen | 3 | G | C |
| - kantoormachines en computers | 2 | G | - |
| 71.4 Verhuur van overige roerende goederen | | | |
| - algemeen | 3 | G | - |
| - indien het bedrijfsoppervlak minder dan 2.000 m² bedraagt | 2 | G | - |
| 72 COMPUTERSERVICE- EN INFORMATIETECHNOLOGIEBUREAUS E.D. | | | |
| 72.5 Onderhoud en reparatie van computers en kantoormachines | 1 | G | - |

1) G = Geluid, Gr = Geur, R = Risico, S = Stof, V = Verkeer.
2) C = bij de indeling is ervan uitgegaan dat de hinderlijke activiteiten continu (ook 's avonds en 's nachts) plaatsvinden.
3) n.e.g. = niet elders genoemd.

| SBI-code/Bedrijfs(sub)groep of activiteit | categorie | maatgevende milieu-aspecten[1)] | continu factor[2)] |
|---|---|---|---|
| 73 SPEUR- EN ONTWIKKELINGSWERK | | | |
| 73.1 Natuurwetenschappelijk speur- en ontwikkelingswerk | 2 | G/Gr/R | - |
| 74 OVERIGE ZAKELIJKE DIENSTVERLENING | | | |
| 74.4 Reclamebureaus e.d.: reclameverspreiding, reclameverlichting, reclameschilders, standbouw | 3 | G | - |
| 74.7 Reiniging van gebouwen en transportmiddelen e.d. | | | |
| - reiniging van gebouwen en installaties van gebouwen (glazenwasserijen, kantoorreiniging, schoorsteenvegers, cv-ketelreiniging e.d.), ongediertebestrijding en ontsmetting | 3 | Gr/R | - |
| - schoonmaken van schepen | 4+ | G/Gr/R/S | C |
| - reinigen van tanks | 3 | Gr/R | - |
| 74.8 Overige zakelijke dienstverlening | | | |
| - foto-ontwikkelcentrale | 2 | G | - |
| - loonpakkerij | 3 | G | - |
| 75 OVERHEIDSDIENSTEN | | | |
| 75.25 Brandweerkazernes | 3 | G | - |
| 90 MILIEUDIENSTVERLENING | | | |
| - afvalwaterinzameling en -behandeling | | | |
| . rioolgemalen | 2 | Gr | C |
| . rioolwaterzuiveringsinrichtingen | 4+ | Gr | C |
| - afvalinzameling | | | |
| . algemeen | 3 | G/S | - |
| . vuiloverslagstations | 4+ | G/S | - |
| - afvalbehandeling (op- en overslag van afvalstoffen: zie SBI-code 51) | | | |
| . algemeen | 3 | G/Gr | - |
| . vuilverbranding, mechanische afvalscheiding, compostering in de open lucht | 4+ | G/Gr | C |
| . verwerking fotochemisch en galvano-afval | 2 | G | - |
| - verwerking van dierlijk afval: zie SBI-code 15.1/15.7 | | | |
| - grondreiniging algemeen | 3 | G/Gr/S | - |
| - indien breken, malen, zeven of drogen van grond of puin: zie SBI-code 37.2 | | | |
| - verwerking van radioactief afval | 4+ | R | C |
| 93 OVERIGE DIENSTVERLENING | | | |
| 93.01 Reinigen van kleding en textiel | | | |
| - wasserijen, linnenverhuur, tapijtreiniging | 3 | G/Gr | C |
| - wassalons, wasserettes | 1 | - | - |
| - chemische wasserijen en ververijen, wasverzendinrichtingen | 2 | G/Gr/R | - |

1) G = Geluid, Gr = Geur, R = Risico, S = Stof, V = Verkeer.
2) C = bij de indeling is ervan uitgegaan dat de hinderlijke activiteiten continu (ook 's avonds en 's nachts) plaatsvinden.
3) n.e.g. = niet elders genoemd.

# Bijlage 2 Inrichtingsplan

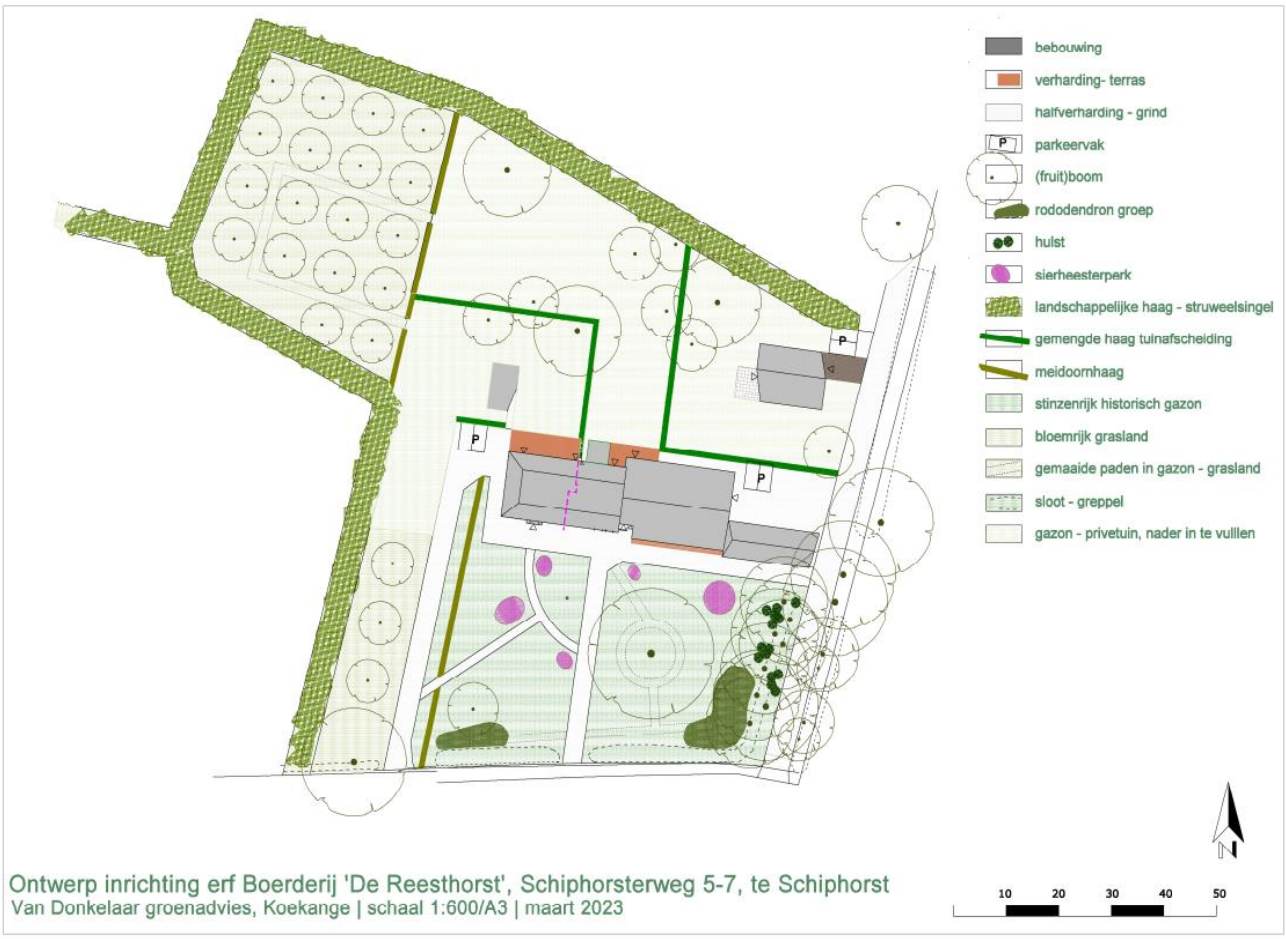


Ontwerp inrichting erf Boerderij 'De Reesthorst', Schiphorsterweg 5-7, te Schiphorst
Van Donkelaar groenadvies, Koekange | schaal 1:600/A3 | maart 2023