

Waalre , 7 juli 2024

Aan de Gemeente raad
Gemeente Waalre

Betreft :trottoir tussen Arembergstraat en Eindhovense weg langs de Voorbeeklaan.

Tussen de Arembergstraat en de Eindhovense weg langs de voorbeeklaan ontbreekt 100 meter trottoir zie foto's

Voetgangers moeten hierbij gedeeltelijk op de openbare weg/fietspad waarbij soms Fatbikes rijden met 40 km per uur. Auto's mogen vanaf de Arembergstraat hier inrijden en dan moet de voetganger met zijn rollator het gras in om de automobilist de ruimte te geven. Van de andere zijde is het fietspad (zie foto's)



Op ???? tijdens de renovatie van het fietspad 15..20jaar geleden heb ik een fax naar de gemeente gestuurd of hier geen trottoir aangelegd kon worden. Geen reactie op gehad en geen trottoir.

Op 03-01-2023 aan de gemeentelijke projectleider renovatie Eindhovense weg gevraagd of er niet een paar stoeptegels over waren om een trottoir aan te leggen. Helaas geen antwoord op gehad. Wel een ontvangst bevestiging.

Op 15 april 2024 een herinneringsmail verstuurd naar de gemeente , wel een ontvangst bevestiging maar geen antwoord ontvangen.

Op 15-05-2024 een verzoek maar nu naar B&W ook nu alleen maar een ontvangst bevestiging.

Blijkbaar is er wel geld om Den Hof te renoveren maar ontbreekt de wil /geld om de bewoners van Ekenrooi noord veilig naar de Eindhovenseweg kunnen gaan langs de Voorbeeklaan.

Het verzoek is dan ook 100 meter trottoir aan te leggen

Verder nog het verzoek de lantaarnpaal op de vernieuwde Eindhovensche weg verplaatsen zodat men met een rollator/ Kinderwagen niet meer het fietspad op hoeft te gaan om deze lantaarnpaal te passeren.

Op 23-01-2024 aan B&W het verzoek wat te doen aan deze onveilige situatie Het antwoord is dat dit tijdelijk zou zijn. We zijn nu 5 maanden verder en er is nog niets gebeurd aan deze onveilige situatie. Het trottoir is daar 45 cm breed Een Kinderwagen heeft een breedte van 60 cm . Je bent dan ook genoodzaakt over het fietspad te gaan waar fatbikes rijden met 25(of 40 km per uur)

De minimale breedte van een trottoir zou moeten zijn 90 cm en dat is het ook behalve bij de lantaarnpaal. Men plaats geen lantaarn paal midden op het fietspad of op de busbaan waarom dan wel op het midden een voetpad ????

Een eenvoudige oplossing zou zijn 1/8 m2 grond onteigenen/kopen van de aangrenzende percelen en daar de lantaarn paal neer te zetten.



Foto : Lantaarnpaal thv Eindhovensche weg 112

Ik hoop dat u als gemeenteraad B&W opdracht geeft deze onveilige situaties op te lossen en ongelukken te voorkomen.

P.S lees voor lantaarnpaal lichtmast

Hoogachtend

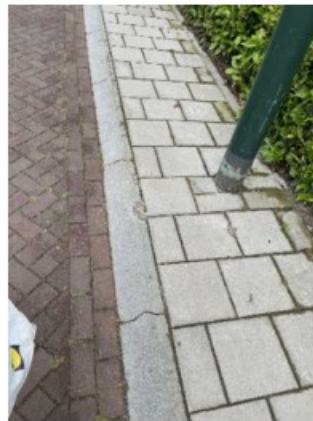

Bijlage:

2023-01-03 mail trottoir Voorbeeklaan

2024-04-12 mail herhalingsverzoek

2024-05-14 mail Aan B&W trottoir voorbeeklaan

2024-01-23 mail aan B&W lantaarnpaal