Beter voedsel, beter leven

Als echte aanpakkers werken we aan een veerkrachtige regio waar het in alle gemeenten fijn leven, wonen en werken is. Beter voedsel, beter leven. Nu en in de toekomst. Wij zijn verschilmakers in agrifood.

AgriFood Capital

AgriFood Capital is de economische ontwikkelmaatschappij van Noordoost-Brabant. Een samenwerkingsverband van bedrijven, kennisinstellingen en overheden in de regio. Bijzondere mensen die geloven dat de manier waarop we vandaag voedsel maken en eten, het verschil maakt voor morgen. Door samen te werken aan voedselinnovaties die economisch én maatschappelijk relevant zijn, werken we aan een goede toekomst voor onze regio.

Waarom agrifood?

Agrifood is in onze regio de belangrijkste economische en sociaal stuwende factor.

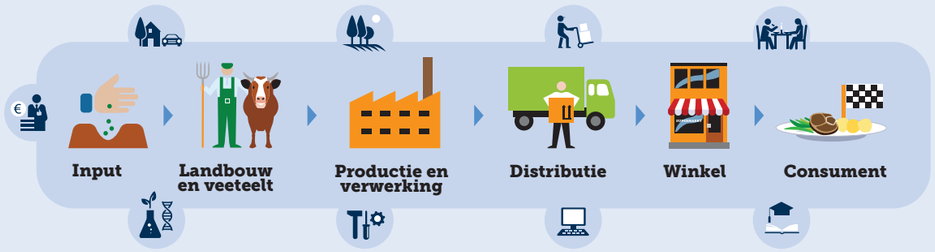

Nergens anders is de voedselketen zó compleet en hoogwaardig als in Noordoost-Brabant. =UNIEK!

7.300 bedrijven

59.000 banen

1 op 6 werkzaam in sector

6e economie (v.d 40) in Nederland

Sector ondergaat ingrijpende economische, ecologische en maatschappelijke veranderingen. Kansen voor een nieuwe, toekomstbestendige economie.

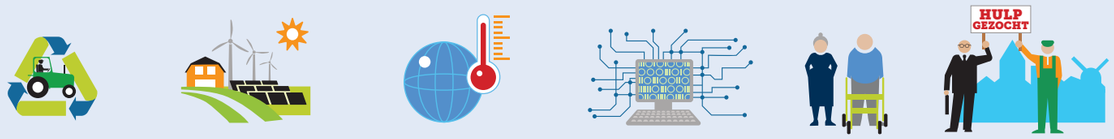

Landbouwtransitie | Energietransitie | Klimaatverandering | Technologie en AI | Vergrijzing | Personeelstekort

AgriFood Capital

Wij zijn er klaar voor!

AgriFood Capital ontwikkelt programma's en projecten voor ondernemers, startups en studenten in de keten van boer tot bord.

- Leren
- Ondernemen
- Innoveren
- Samenwerken
- Inspireren

Langs welke meetlat leggen we onze programmma's en projecten?

Slim
Precies en datagedreven

Circulair
Gebaseerd op kringlopen, geen verspilling

Waardevol
Meer toegevoegde waarde, andere producten en diensten

Verbonden
Leefbaarheid en verbinding tussen schakels onderling en maatschappij

Onze parels

FOOD 100
Voedselinnovaties versnellen door jonge en gevestigde voedsel-veranderaars bij elkaar te brengen.

NEXT TECH FOOD FACTORIES
Voedsel slimmer en duurzamer produceren mbv technologie.

CIRCULAR FOOD CENTER
Aanpakken van voedselverspilling vanuit de Noordkade in Veghel.

JUMP DREAM ACCELERATOR
Jonge talentvolle voedselveranderaars coachen en begeleiden op weg naar het voedsel systeem van de toekomst.

AGRO PROEFTUIN de Peel
Experimenteren met kringlooplandbouw op proeflocaties en boerderijen.

AgriFood Capital Netwerkevent Leiderschap
Verbinden van burgemeesters en ondernemers uit de regio.

BIO KENNIS WEEK
Toonaangevende beurs op het gebied van biologische landbouw en voedselverwerking.

food inspiration
Het event voor beslissers in foodservice en -retail die informatie zoeken over de foodwereld van morgen.

Samen werken we aan een sterke en veerkrachtige regio

In Noordoost-Brabant werken overheden, bedrijven en kennisinstellingen met elkaar in regionale samenwerkingsverbanden aan welzijn en welvaart in de regio. Dat doen zij elk vanuit hun eigen rol.

Economisch
AgriFood Capital
De economische ontwikkelings-maatschappij gericht op het voedselsysteem van de toekomst.

Maatschappelijk
RNOB
De overheidssamenwerking met focus op duurzame leefomgeving, vestigingsklimaat en bereikbaar-heid.

Arbeidsmarkt
Noordoost Brabant Werkt
De regionale samenwerking voor de ontwikkeling van een veerkrachtige arbeidsmarkt.

Volgende stap

Na 10 jaar bouwen, is AgriFood Capital klaar voor een aangepaste agenda waarmee we beter kunnen inspelen op de economische, ecologische en maatschappelijke uitdagingen voor Noordoost-Brabant. Samen zetten we de volgende stap op weg naar een slim, circulair, waardevol en verbonden voedselsysteem met een positieve impact op leven, wonen en werken in onze regio.

Trots op deze verschilmakers uit onze regio!

Patrick Bekkers

DUURZAAMHEIDSPARK OSS

*"Met ondersteuning van AgriFood Capital kunnen we groenten slimmer en duurzamer laten groeien **onder verrijdbare zonnepanelen** die energie opwekken."*

Marente Lokin

DEN FOOD BOSCH

*"In het voedselbos oogsten we **gezond voedsel in een natuurlijke omgeving**. We hebben een goede samenwerking met lokale restaurants."*

Joost Derks

DERKS GEWASBESCHERMING

*"In AgroProeftuin de Peel werken we samen aan oplossingen van **brede maatschappelijke vraagstukken** op gebied van landbouw en leefbaarheid."*

Tim Kreukniet

TRABOTYX

*"Robots maken voor de landbouw is een uitdaging. Als startup krijg ik support van AgriFood Capital waardoor we eerder de markt op kunnen met **onze onkruidwiedrobot**."*

Dennis Hurkmans

BUS WHISKY

*"Wij maken een van de **duurzaamste whisky's** ter wereld met brouwgerst van eigen boerderij. Zonder kunstmest en bestrijdingsmiddelen."*

Do Bongers

BASIC THEORY
FINE FERMENTED FOODS

*"Ik weet alles van fermentatieprocessen maar dankzij JUMP kan ik nu **meer structuur aan mijn bedrijf** geven. Daarmee leg ik een stevigere basis voor de toekomst."*

Per 1-1-2025 verlaat Heusden de regionale samenwerking.

Martijn Vermeer

MELKVEEHOUDER

*"Binnen het Boeren Innovatie Netwerk werken veehouders en akkerbouwers aan een **goede kwaliteit van water en bodem** in de land- en tuinbouw in de regio."*

Manon van Balkom

DE KERKHOEVE

*"Biologisch ondernemen gaat over de balans tussen mens, dier en natuur. Ik **deel mijn kennis** graag via AgriFood Capital met jonge voedselmakers, bijv. tijdens de Biokennisweek."*

Geert van der Veer

PLAATS DE KLEINE AARDE

*"Met ondersteuning van AgriFood Capital bouwen we het eerste **kennis- en praktijkcentrum** voor de ontwikkeling van een regeneratief voedselsysteem."*

Toine Timmermans

SAMEN TEGEN VOEDSELVERSPILLING

*"Het Circular Food Center draagt bij aan het doel van de Verenigde Naties om in 2030 **voedselverspilling te halveren**. Veel stakeholders werken hier samen aan."*

www.agrifoodcapital.nl