Gilde Vakcollege Techniek

14.01.2021

DeZwarteHond.
Architecture | Urbanism | Strategy

de plek - campus

kenniscampus



ontsluiting auto



ontsluiting fietsen



landschap

de plek - verbinden

een campus op een campus - entrees aan fietsroute

1. Het Gilde
2. Sport
3. Lyceum Oudehoven
4. SBO Beatrix De Burcht,

mogelijk toekomstig IAC (Innovatie- en Afstudeercentrum)



de plek - sfeer zuid

de campus - rust ademen



de plek - relaties buiten en binnen

verbinden van hart, praktijkruimtes en buitenruimtes



de plek - sfeer noord

hier wordt hard gewerkt op de buitenwerkplaats...







de plek - etalage

... en ook binnen, dat wil je wel zien!

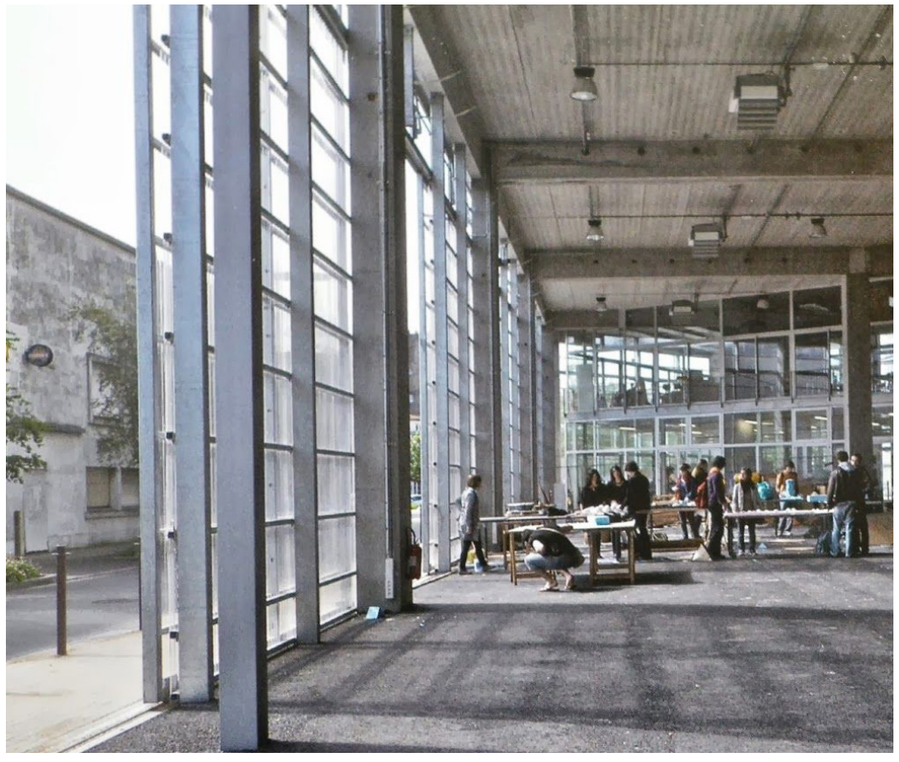





de plek - Hoefslag

onsluiting van het Gilde







de plek - Hoefslag

een natuurlijke afscheiding combineren met een slot





de plek - campus

Het Gilde verbonden met scholen en bedrijven in zijn omgeving



het exterieur



compact & robuust



contextueel & industrieel



vakmanschap

het exterieur - concept

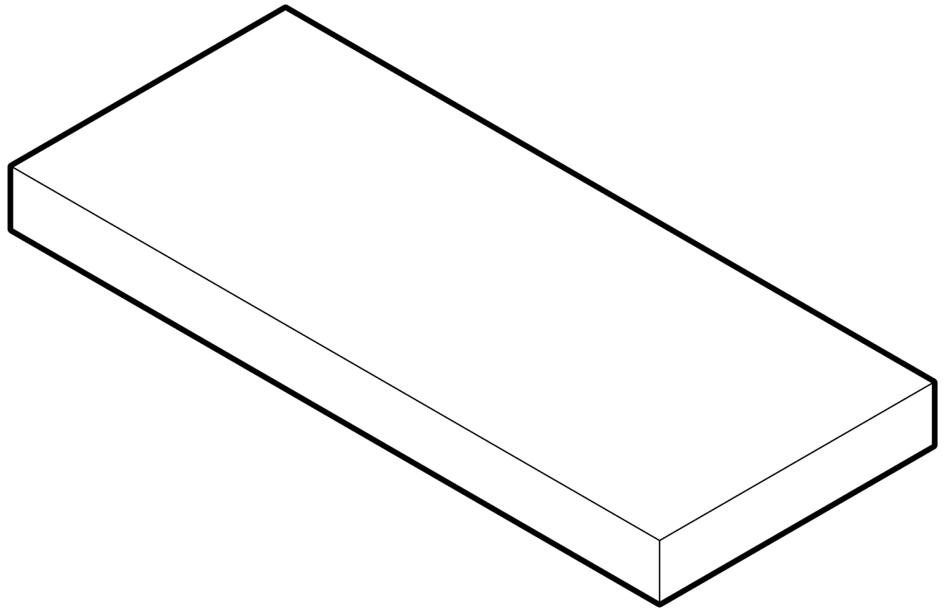

1. compact volume

het exterieur - concept

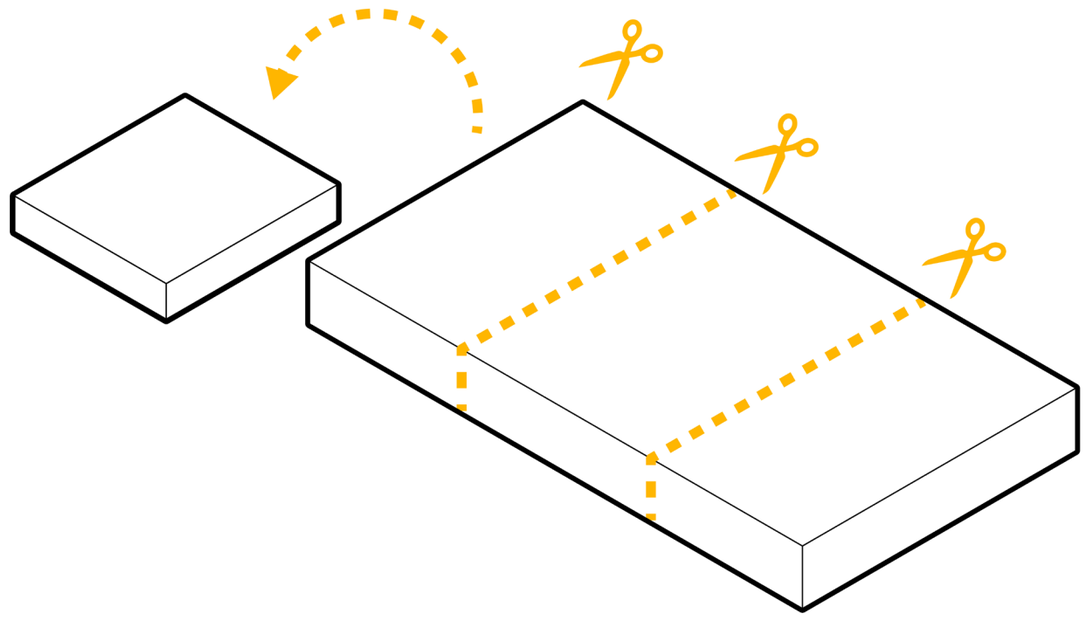

2. sport is gescheiden

het exterieur - concept

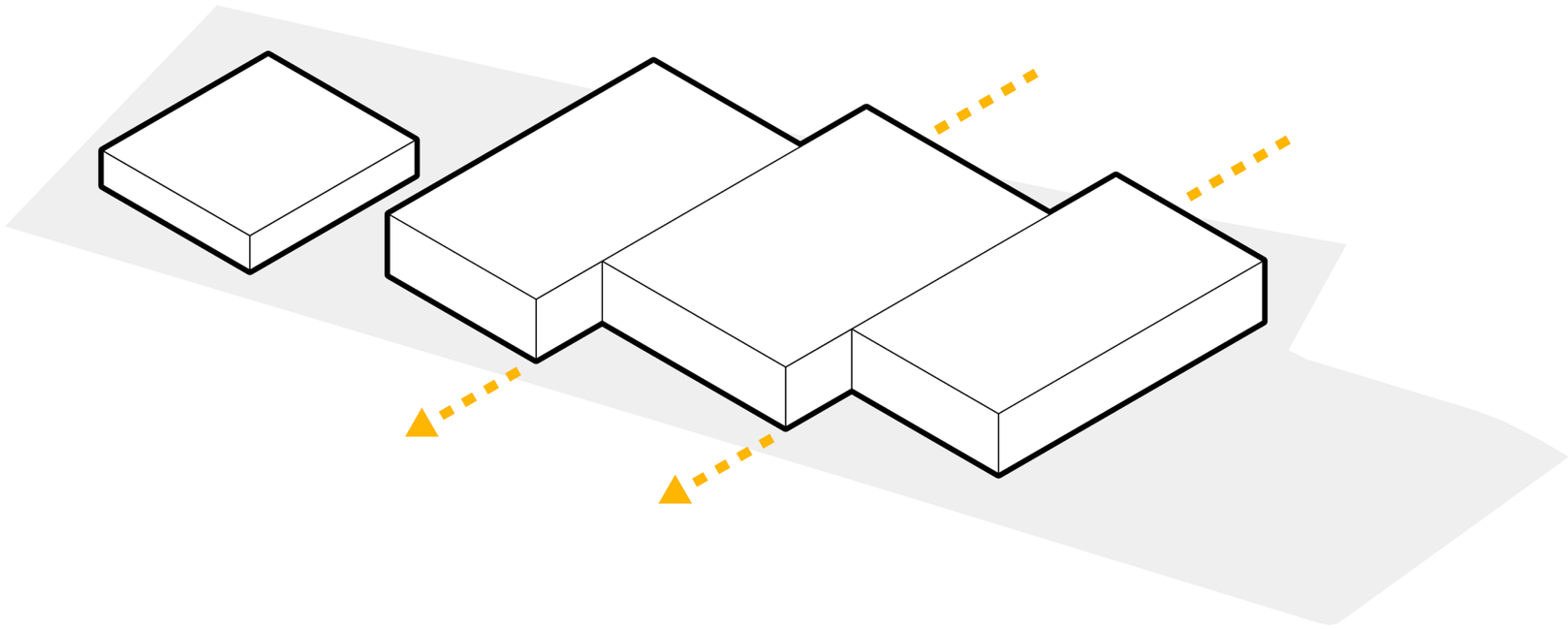

3. verschuivende volumes

het exterieur - concept

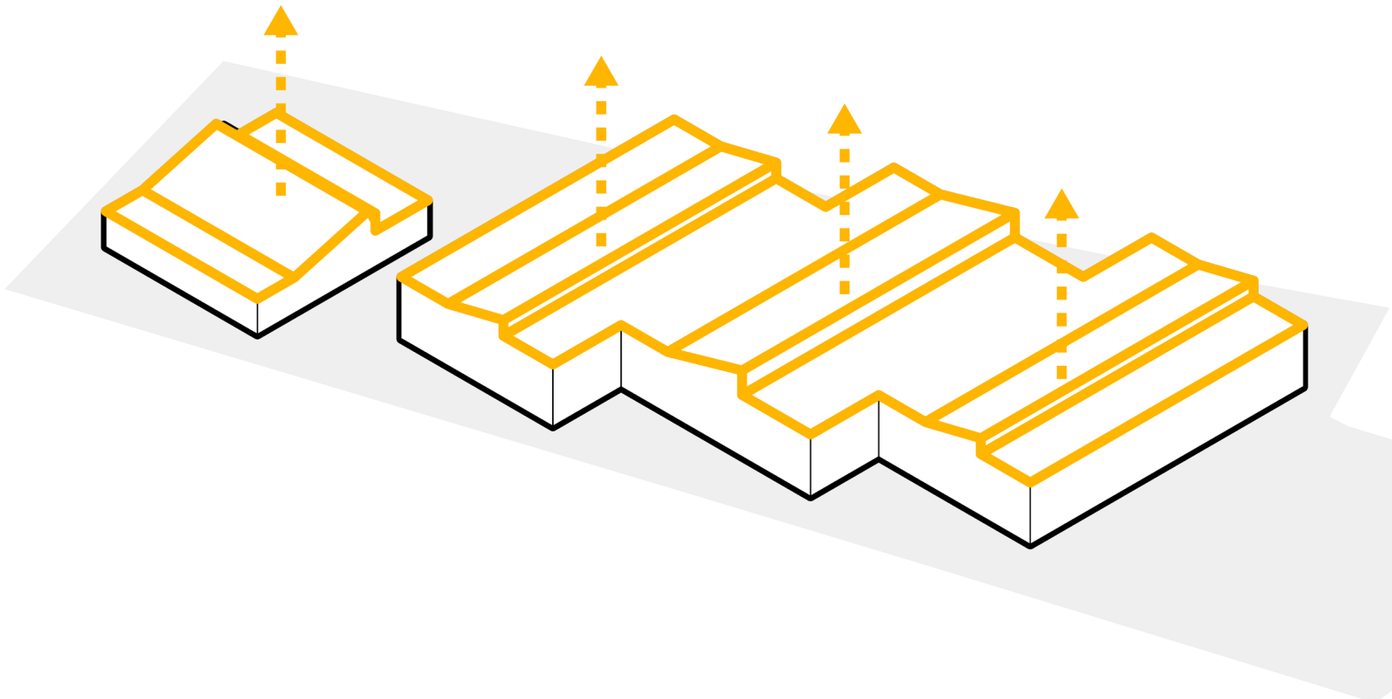

4. contextueel & industrieël

het exterieur - concept

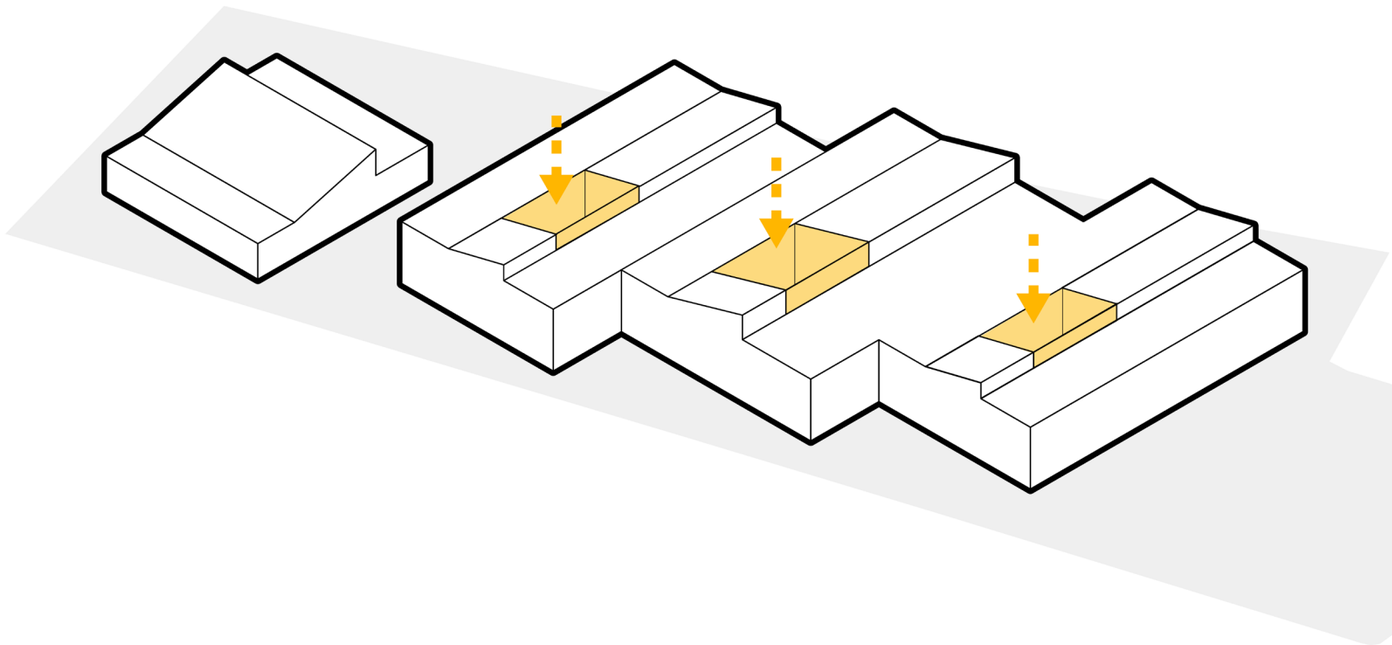

5. vide creëren

het exterieur - concept

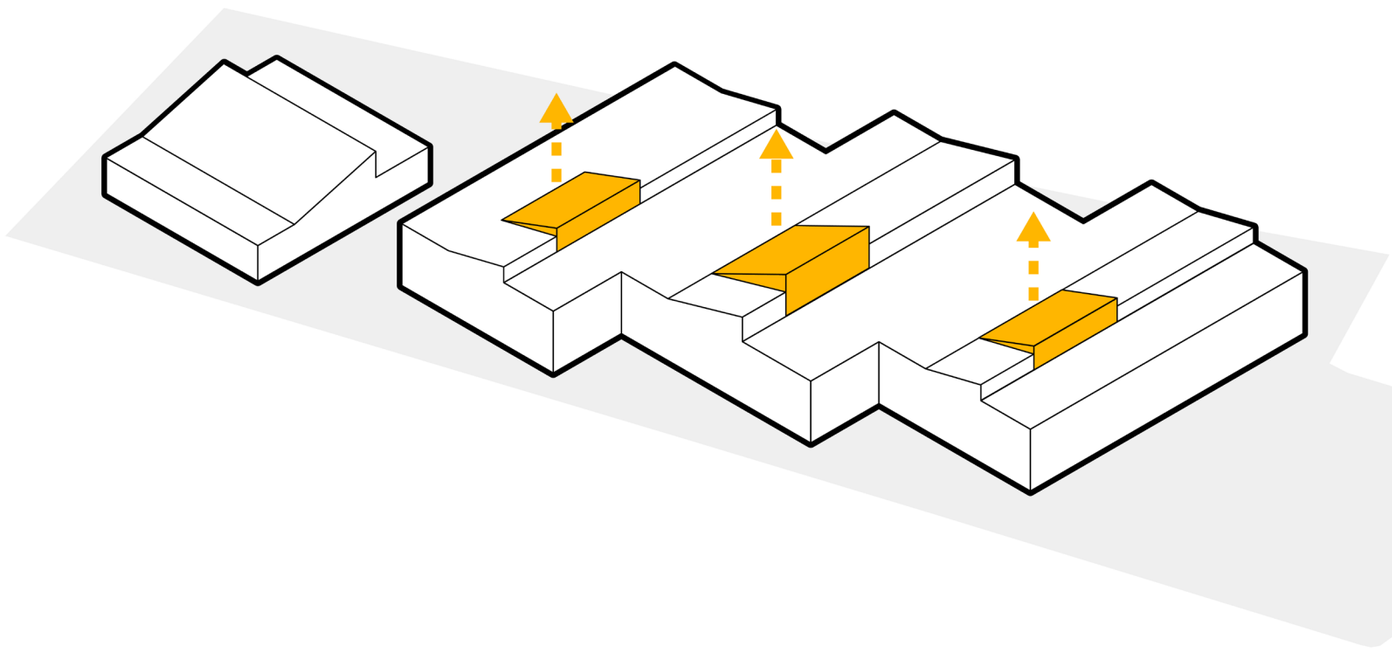

6. Meer daglicht door het dak

het exterieur - concept

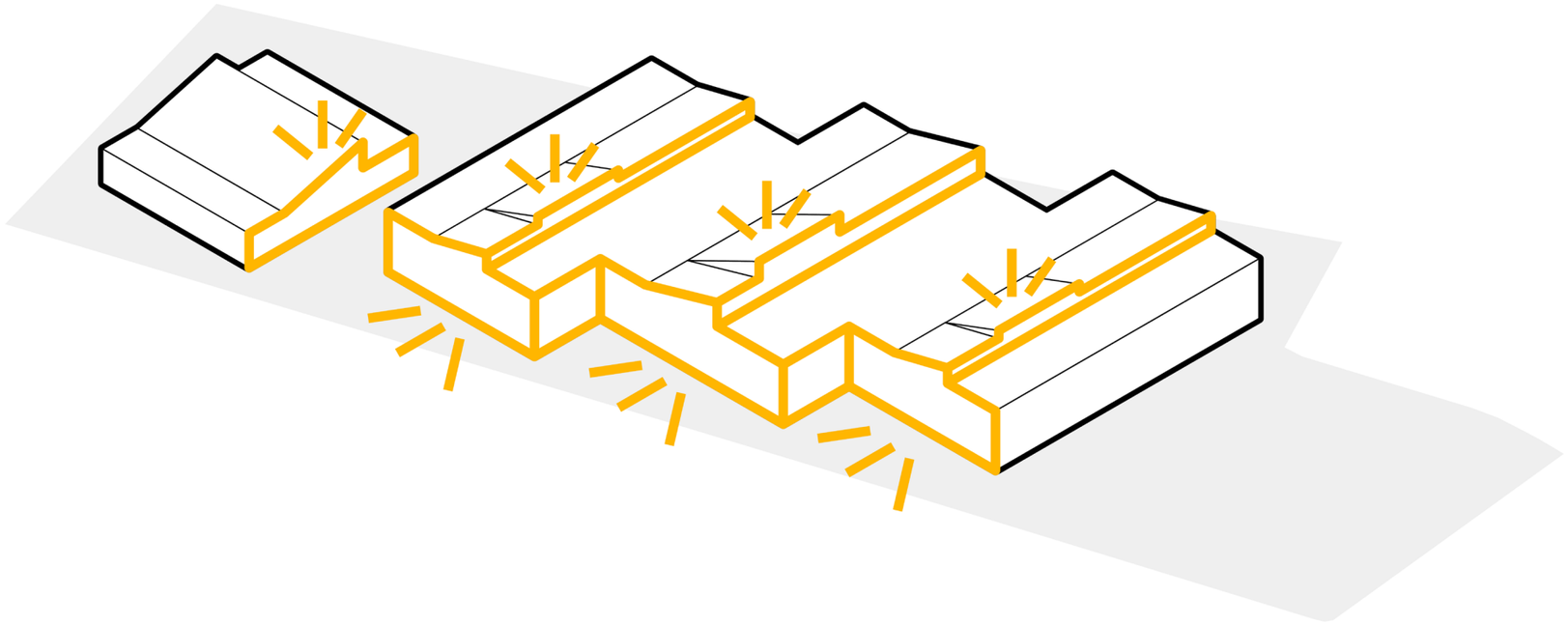

7. sterke silhouette

het exterieur - concept

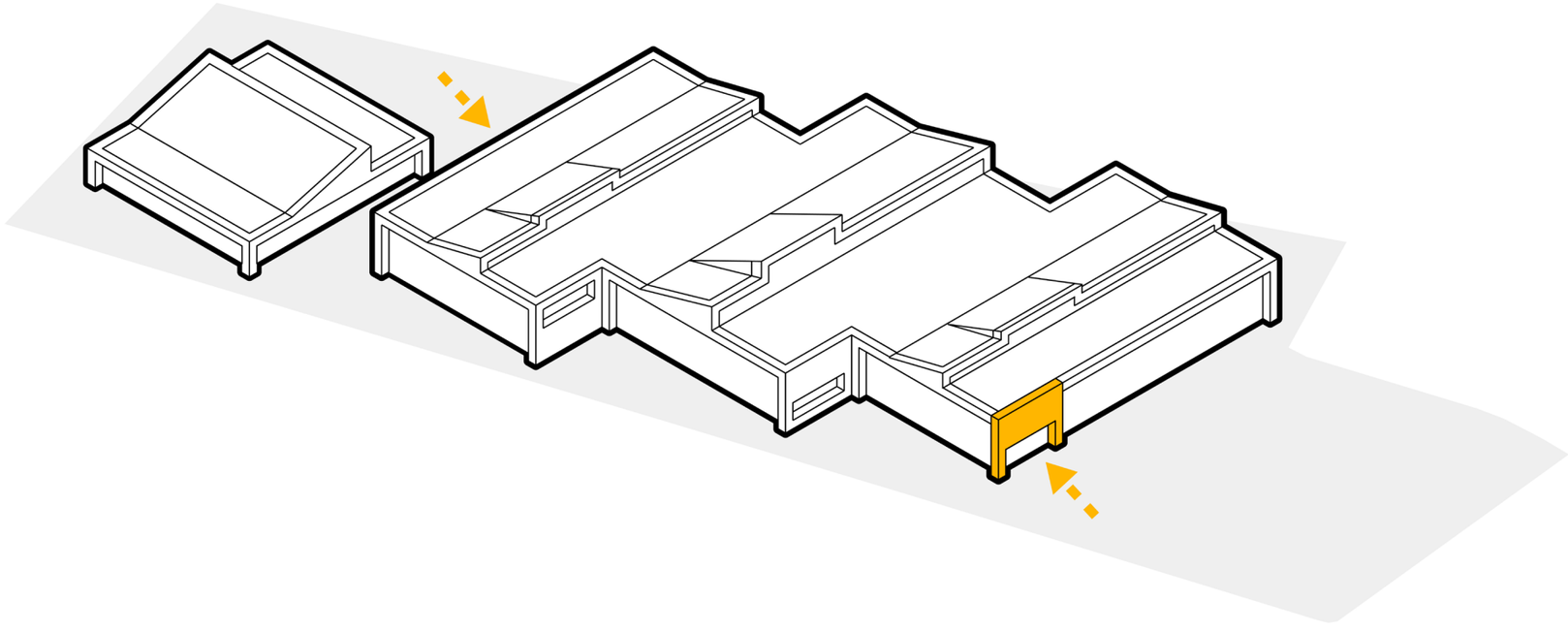

8. duidelijk zichtbare entrees

het exterieur - concept

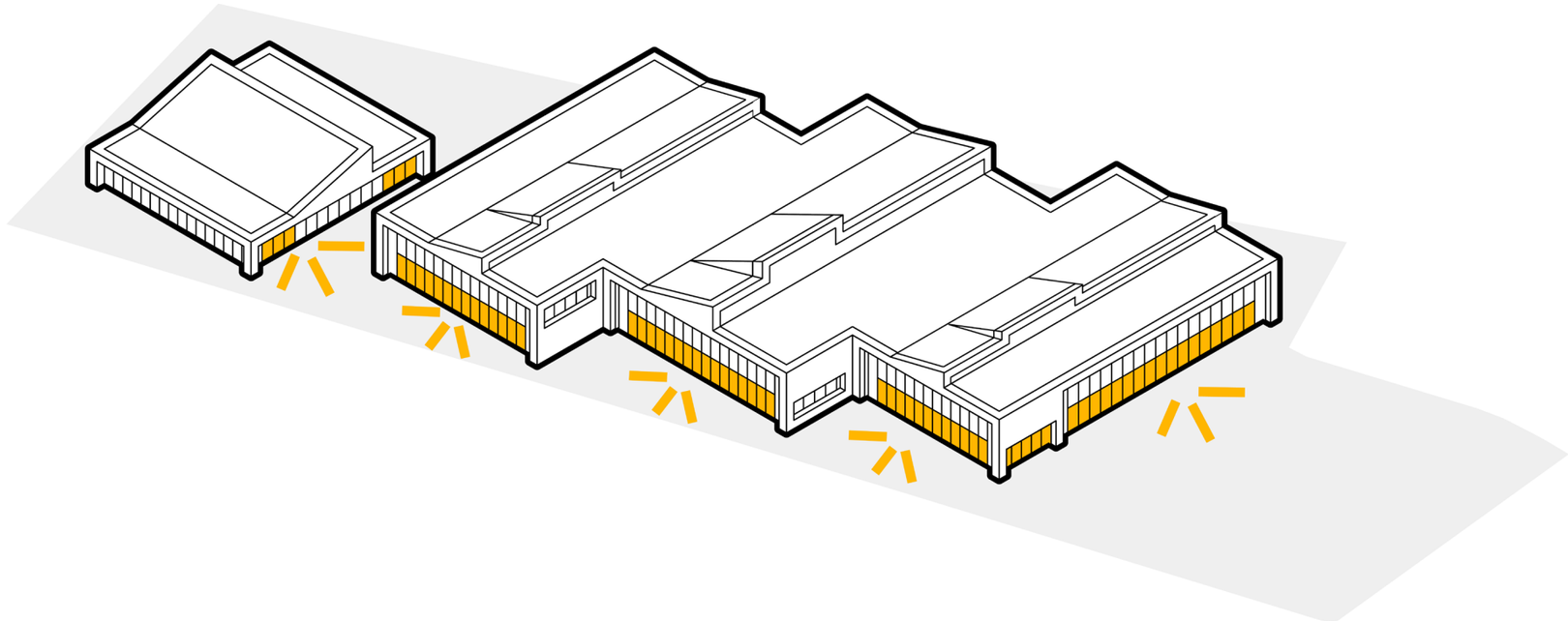

9. transparante plint etaleert
de werkplaats

het exterieur - concept

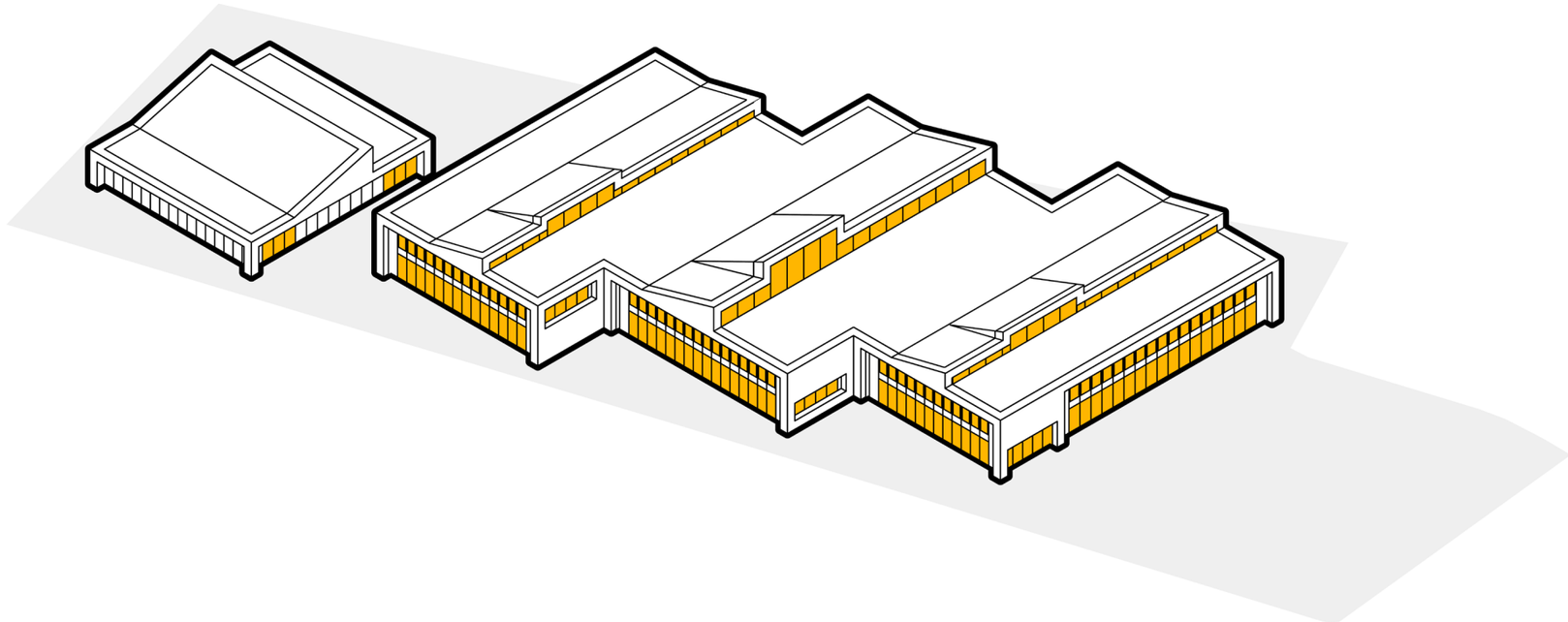

10. veel daglicht door openingen

het exterieur - concept

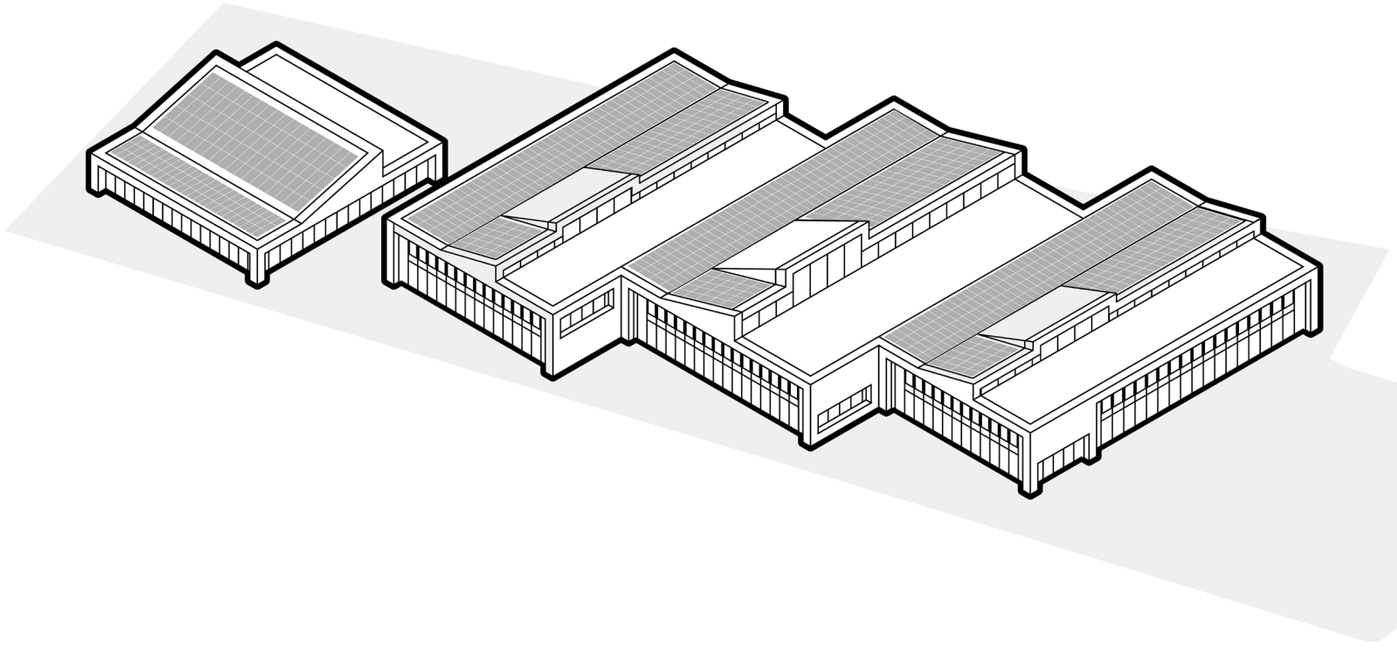

11. pv panelen op het dak

het exterieur - concept

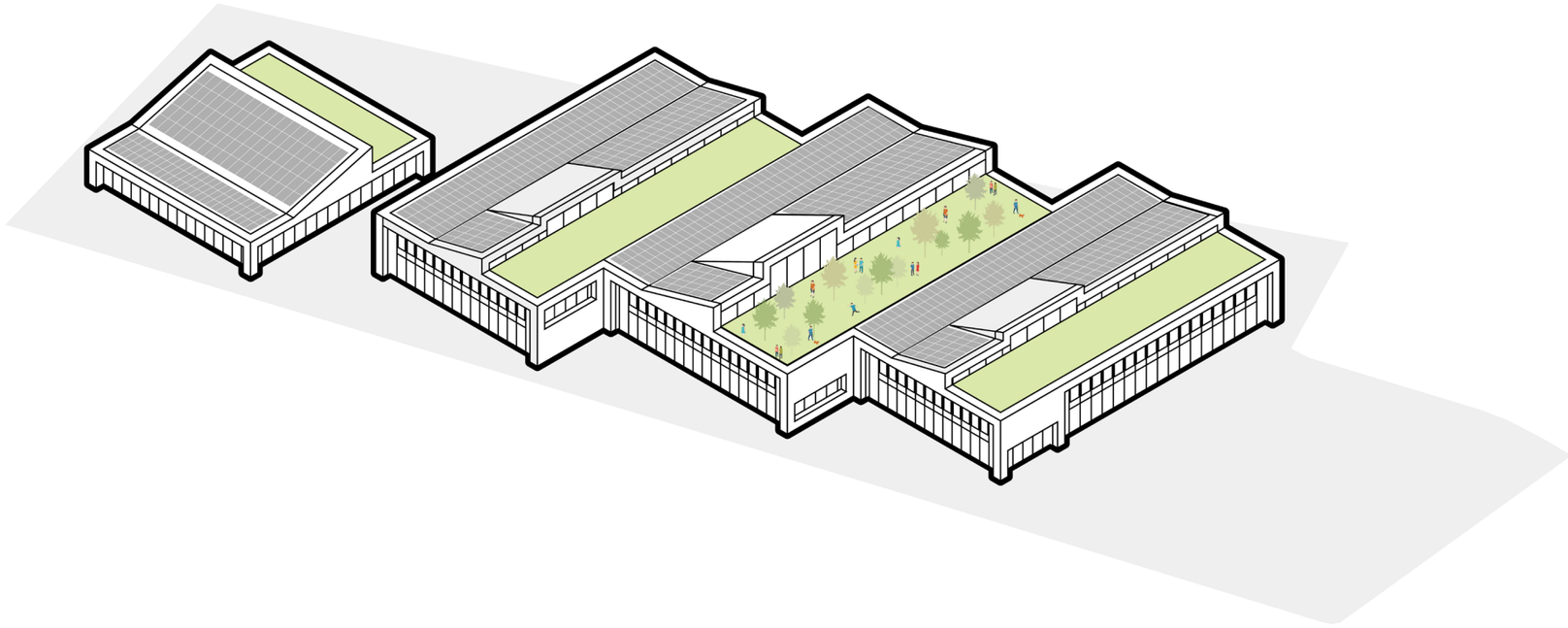

12. groene daken en dakterras

het exterieur - silhouet

daken als typologie van het gebouwde landschap









het exterieur - gevel

industrieel en transparant





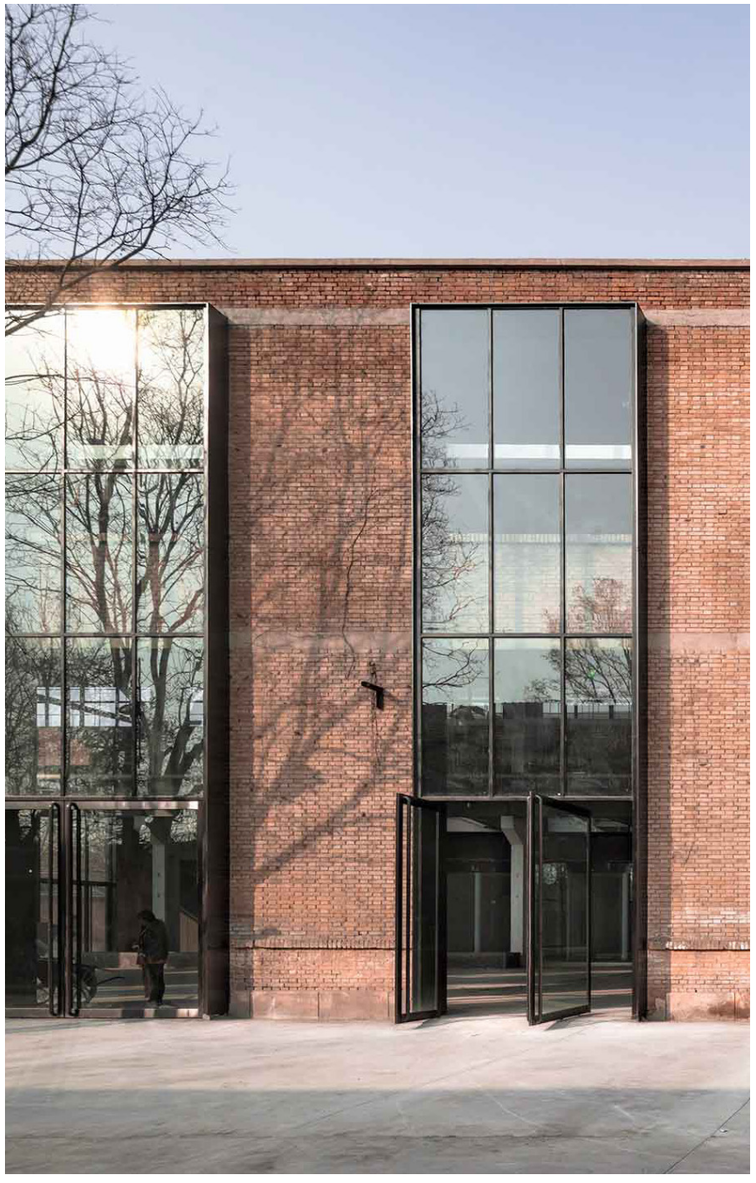

het exterieur - vakmanschap

materialisatie









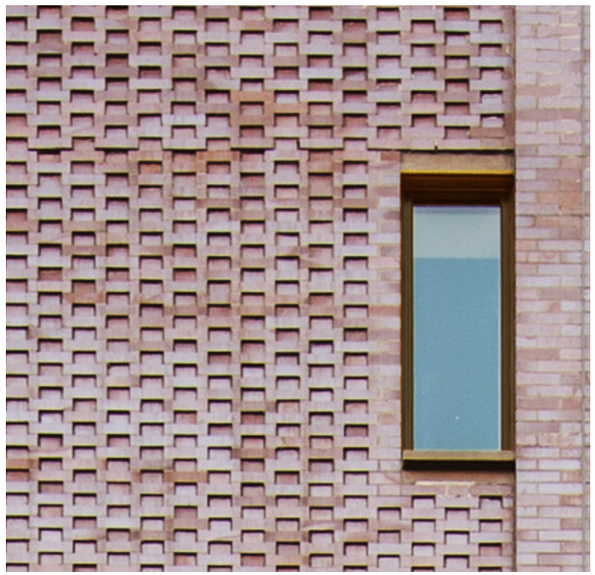

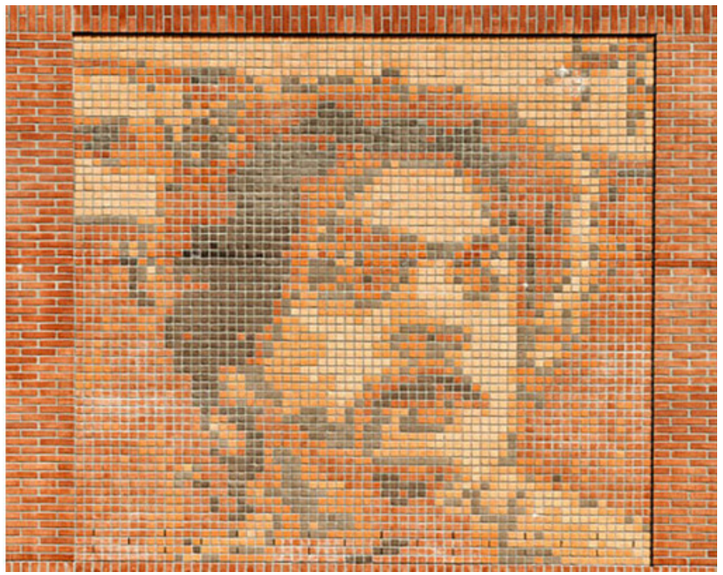



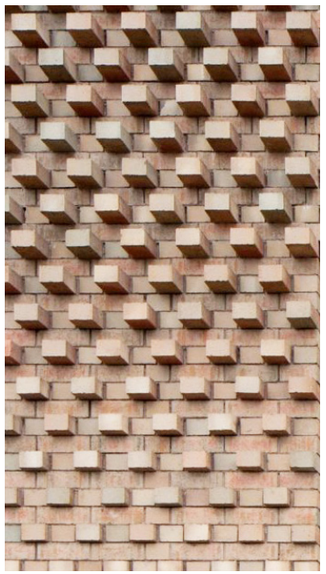

uitnodigende entree



het interieur



verbinden & ontmoeten



flexibel



huiselijk & industrieel

het interieur - ontmoeten

een gebouw waar je vrienden maakt

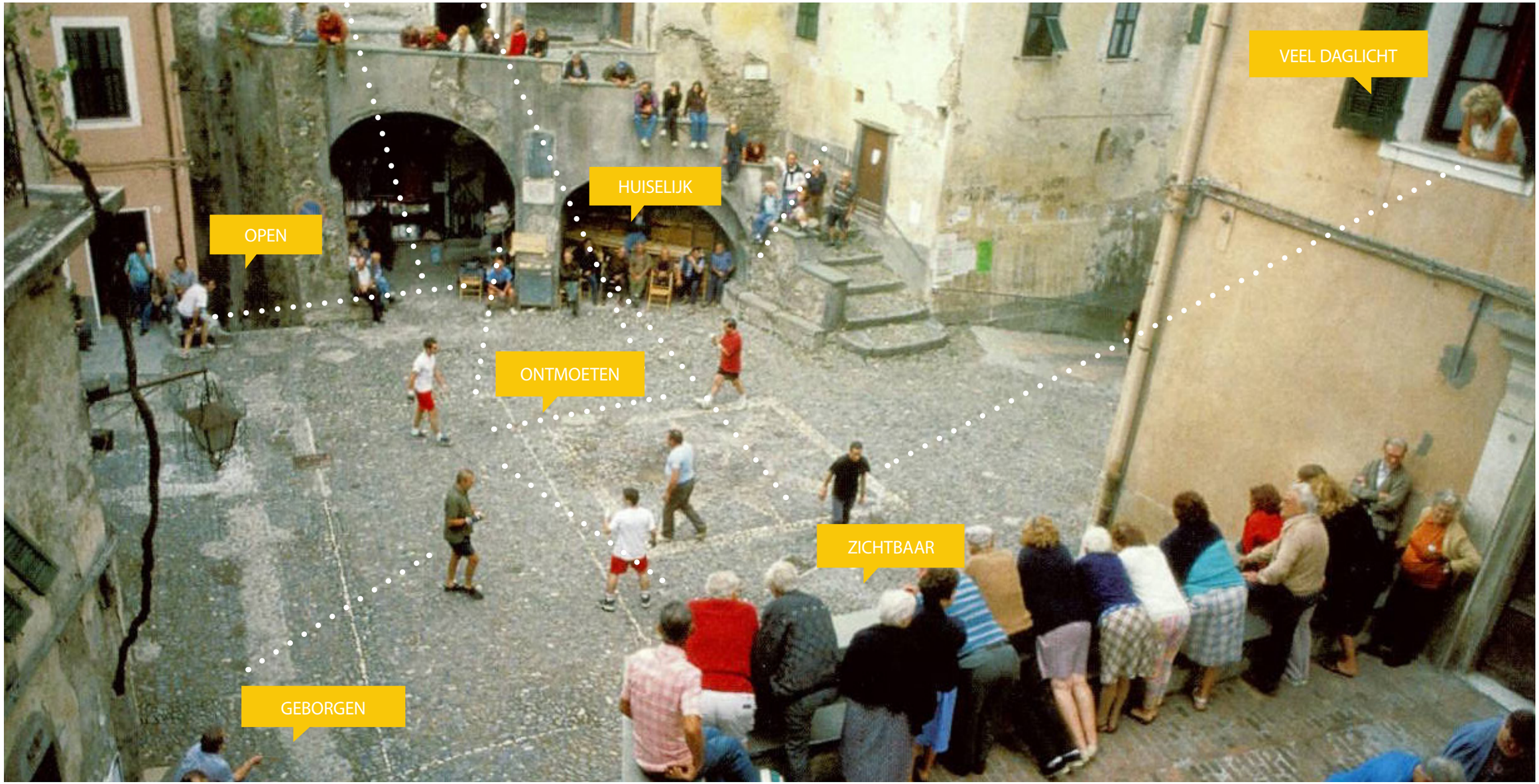

het interieur - verbinden en ontmoeten

elkaar zien in het alledaagse

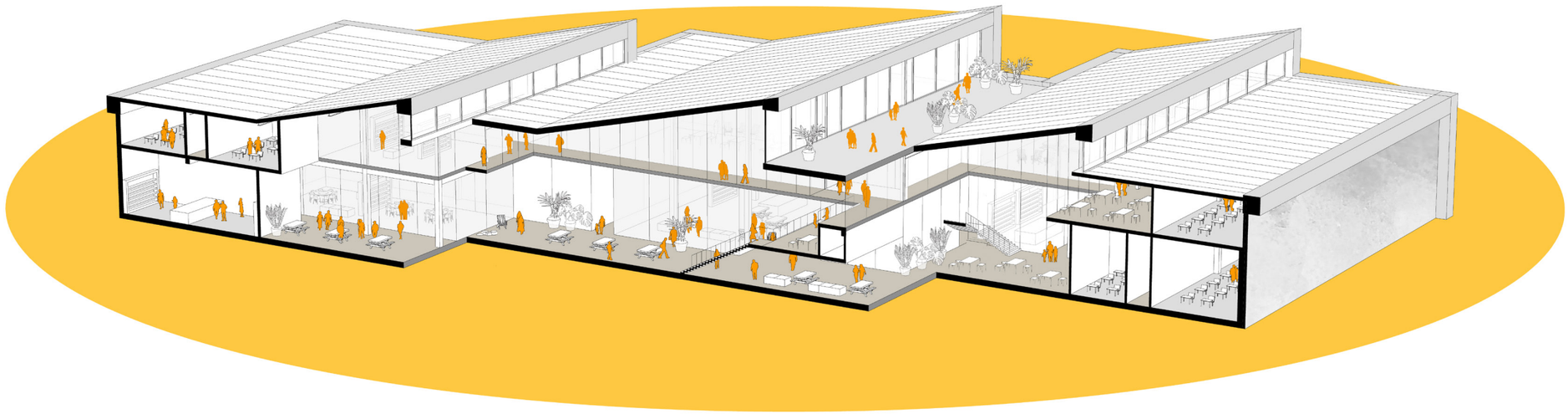

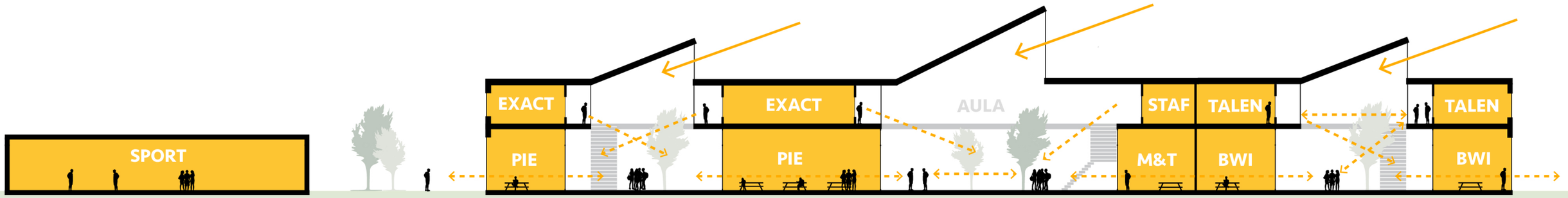

het interieur - techniek ademen

ervaren wat de school te bieden heeft



het interieur - huiselijk

Het Gilde is een school waar iedereen zich thuis voelt



het interieur - concept

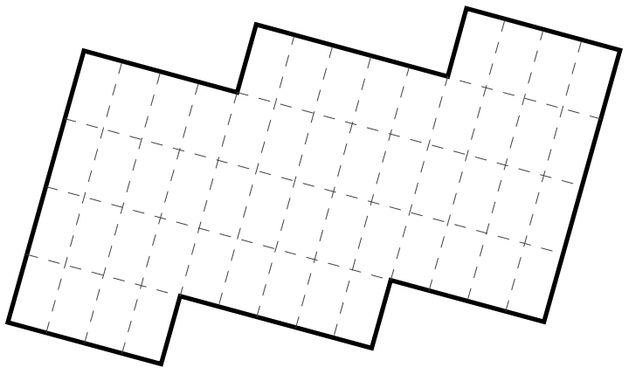

1. generiek en flexibele structuur

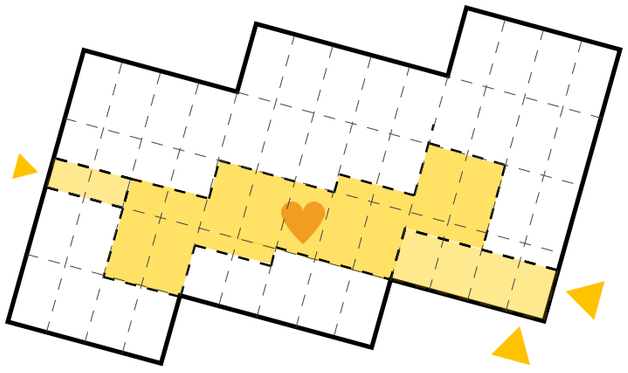

2. centrale as

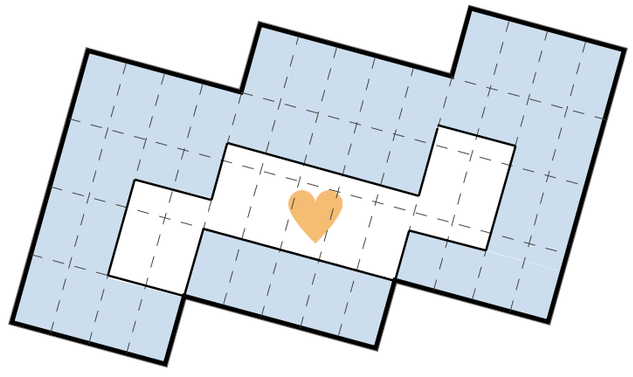

3. ruimten in ringstructuur om het hart

het interieur - begane grond

centrale straat met clusters

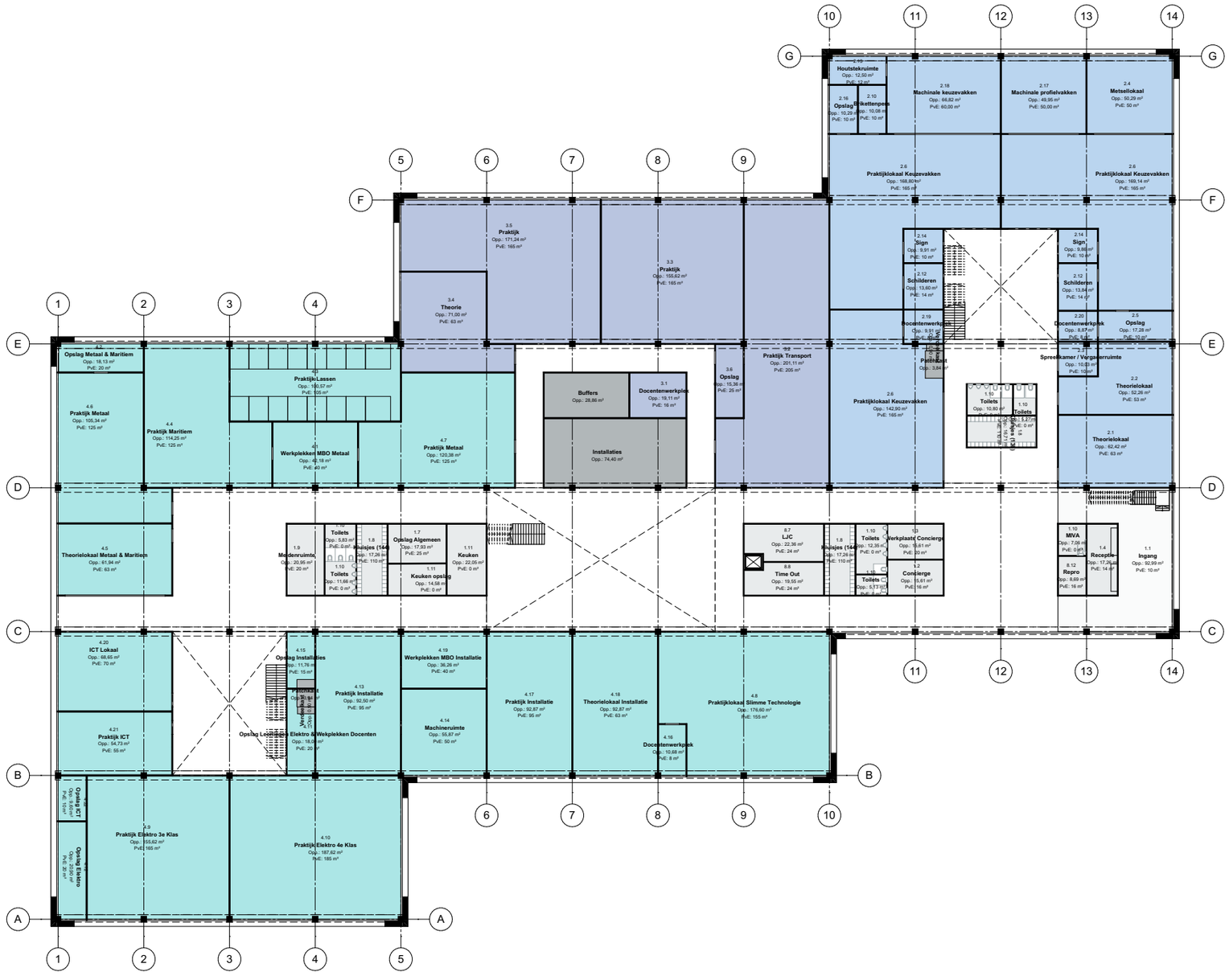

het interieur - eerste verdieping

organisatie rondom vides



het interieur - uitbreiden

uitbreiding aan westkant

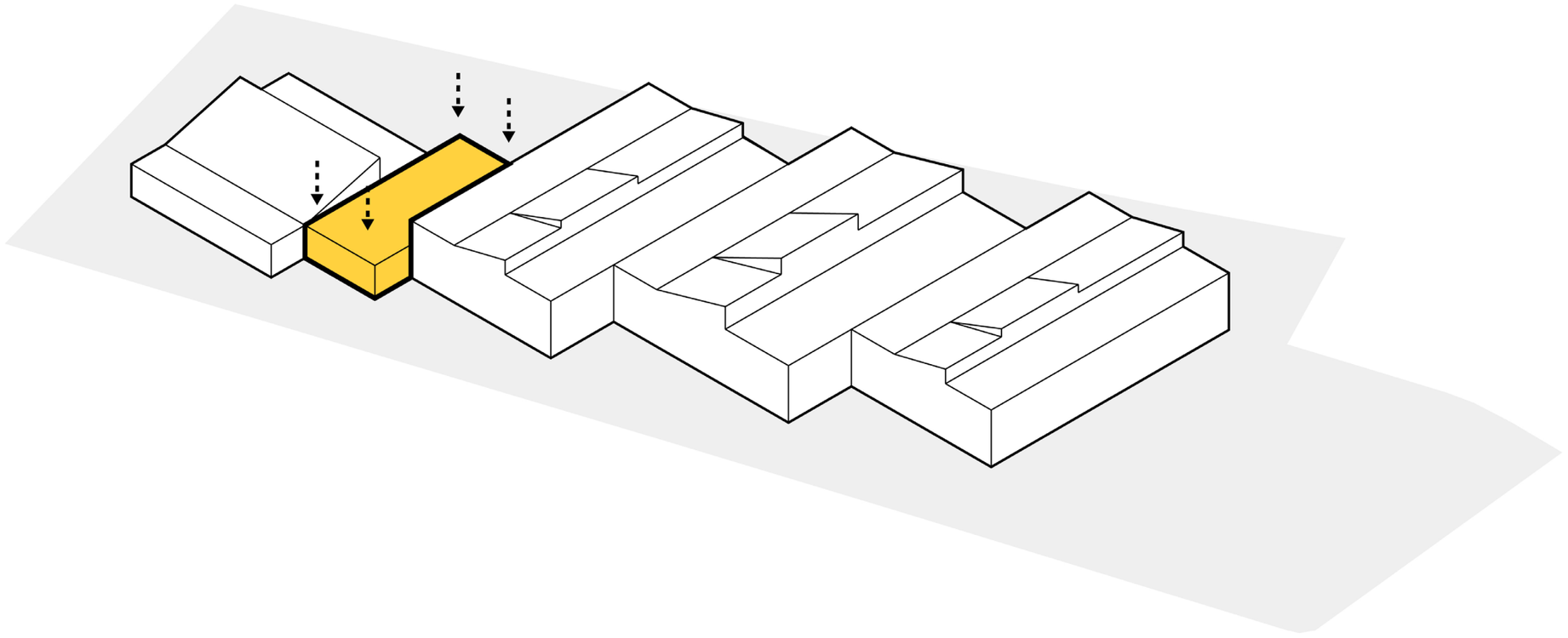

1. begane grond uitbreiding
aan westkant

het interieur - uitbreiden

uitbreiding aan westkant

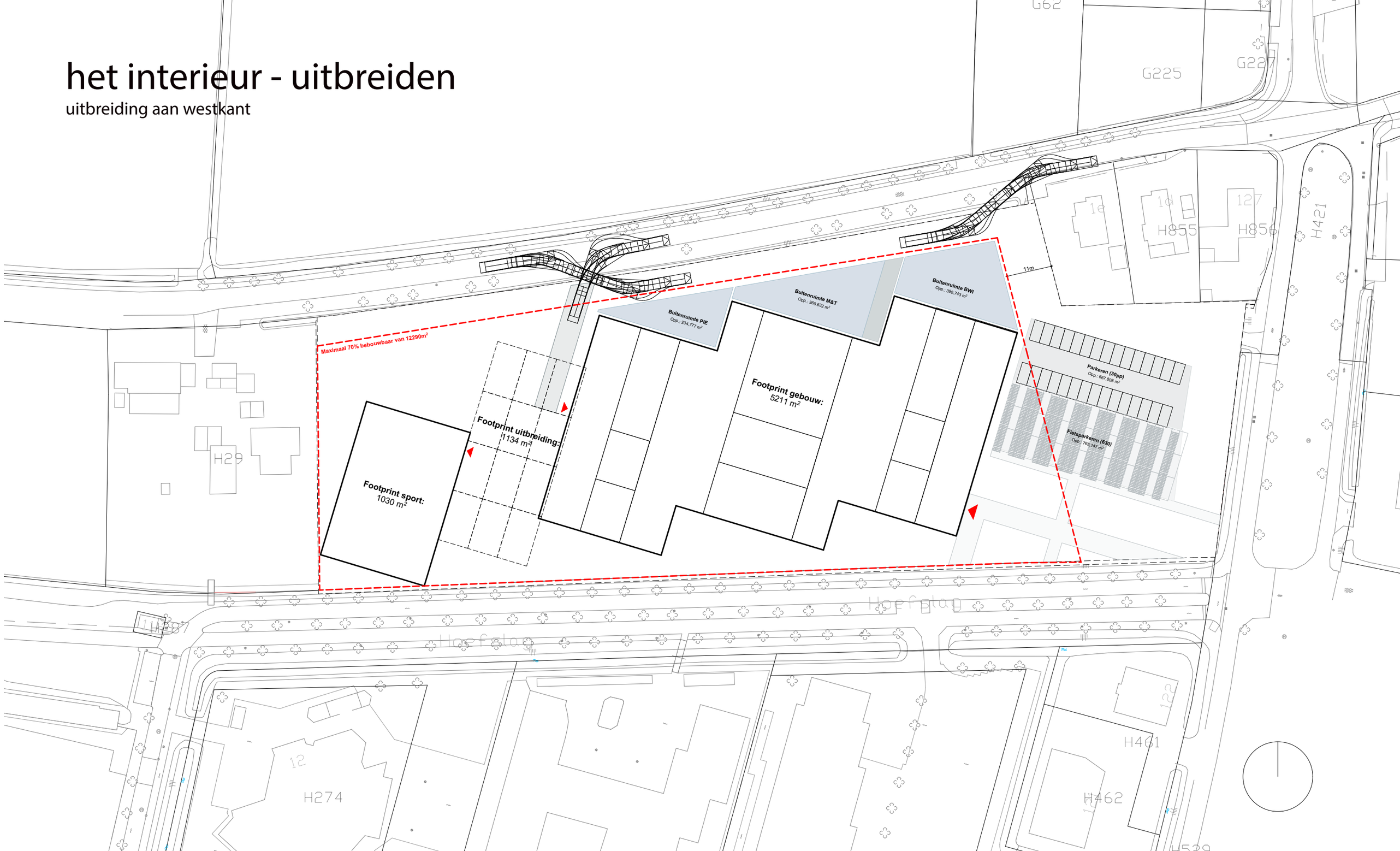


leer techniek werken