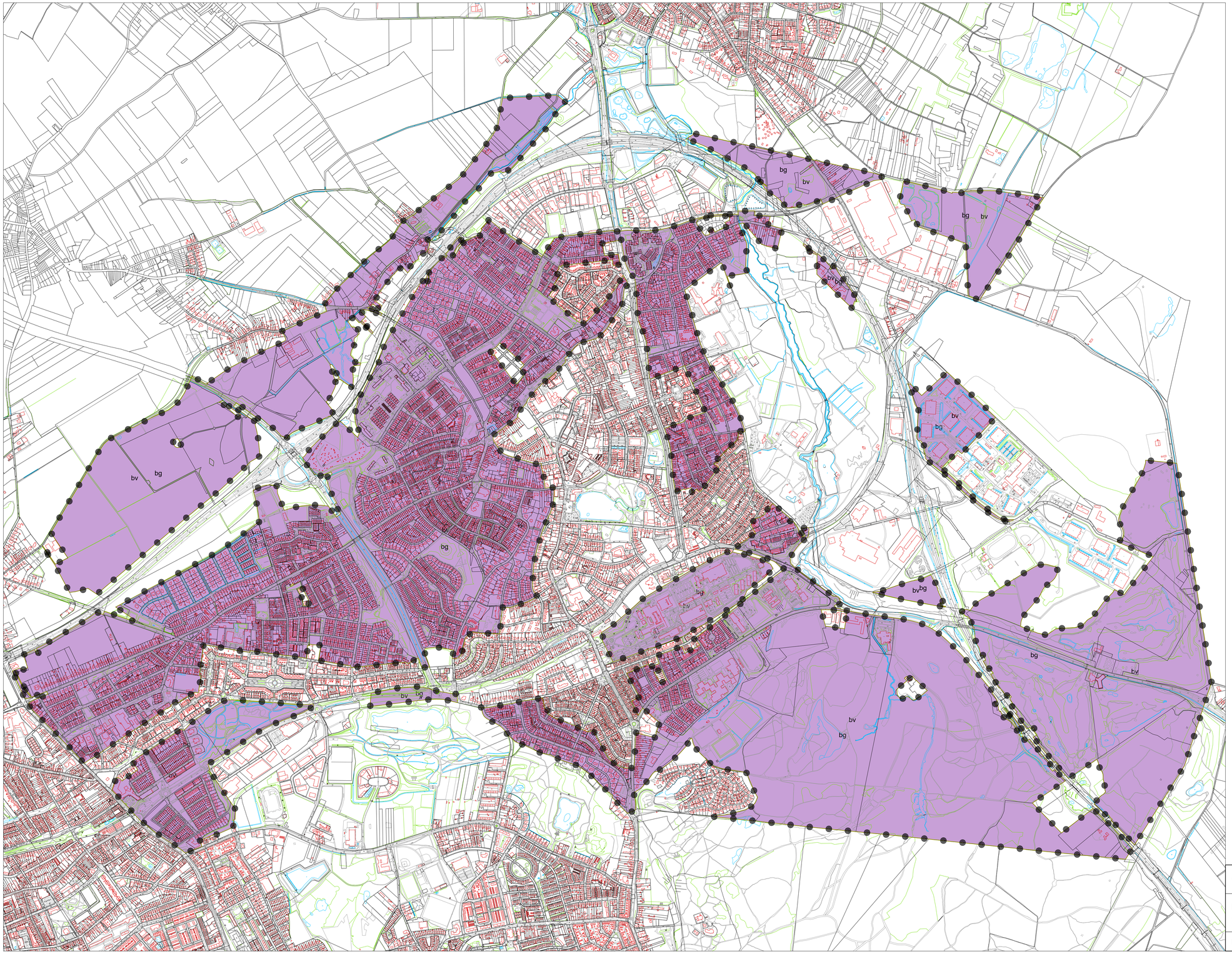

LEGENDA:

Besluitgebied

Beheersverordening
'Kamerbewoning, woningsplitsing en parkeren'

Besluitvlak

besluitvlak

Verklaringen

ondergrond: BGT en DKK (d.d. 24-01-2023)

0 m — 500 m

schaal 1:10000

Gemeente Brunssum	status: vastgesteld datum: december 2023
Beheersverordening 'Kamerbewoning, woningsplitsing en parkeren'	schaal: 1:10000 getekend: RS nummer: J222455 bladformaat: A1
Besluitvlak	idn-nummer: NL.IMRO.0899.BVOwonenparkeren-VA01

POUDEROYEN TONNAER

Pouderoyen Tonnaer is een zelfstandig onderdeel van de Aelmans Adviesgroep

bezoekadressen en contactgegevens:

Locatie Nijmegen: Wijchenseweg 102
6538 SX Nijmegen

Locatie Vught: Berlicumseweg 6D
5248 NT Rosmalen

Telefoon: +31 (0)24 - 322 45 79
E-mail: info@pouderoyentonnaer.nl
Website: www.pouderoyentonnaer.nl