uw kenmerk
uw brief van
ons kenmerk 22.096278
inlichtingen bij
doorkiesnummer

Ruimtelijke Ontwikkelingen
Ruimte

Stadhuis, Bogaardplein 15
Postbus 5305, 2280 HH Rijswijk
Telefoon 14 070
Fax (070) 326 10 10
stadhuis@rijswijk.nl
www.rijswijk.nl
iban BNG: NL15BNGH0285007424

De Raad

betreft ontwerpbestemmingsplan ‘’Verleggen gastransportleiding Van der Kooijweg "

datum
bijlage(n) -

1. **Inleiding**
Graag informeren wij u via deze brief over het ontwerpbestemmingsplan “Verleggen gastransportleiding Van der Kooijweg” dat wij hebben vrijgegeven voor de formele terinzagelegging.

2. **Kern informatie**
Aanleiding
Rijkswaterstaat (RWS) is voornemens om aanpassingen uit te voeren aan de Rijksweg A4. Deze aanpassingen zijn nodig om een verbreding van de weg mogelijk te maken. In het projectgebied ligt een hoge druk regionale gastransportleiding van de Gasunie. Deze gasleiding loopt vanaf een particulier perceel nabij de Prinses Beatrixlaan, over de Rijksweg A4 richting de Van der Kooijweg te Rijswijk (zie onderstaande afbeelding). De huidige ligging van de leiding past niet in het ontwerp dat Rijkswaterstaat voor de nieuwe Rijksweg A4 heeft uitgewerkt. De huidige leiding is namelijk gelegen in een bak die hangt onder de brug die is gelegen tussen de Weidedreef en de Van Rijnweg. Met de verbreding van de Rijksweg A4 zal de brug verwijderd worden en zal de leiding vooruitlopend daarop ondergronds moeten worden gebracht. Gasunie is daarom verzocht om de leiding te verleggen vooruitlopend op de aanpassingen door Rijkswaterstaat. Met artikel 14 Besluit externe veiligheid buisleidingen (Bevb) is bepaald dat een 40-bar (en hoger) hogedruk gastransportleiding planologisch relevant is en dat deze in bestemmingsplannen dienen te worden opgenomen. Aangezien de verlegging van de gastransportleiding strijdig is met de geldende bestemmingsplannen is er een nieuw bestemmingsplan opgesteld. In lijn met de planning van de verbreding van de A4 moet de Gasunie de werkzaamheden in november 2023 starten.

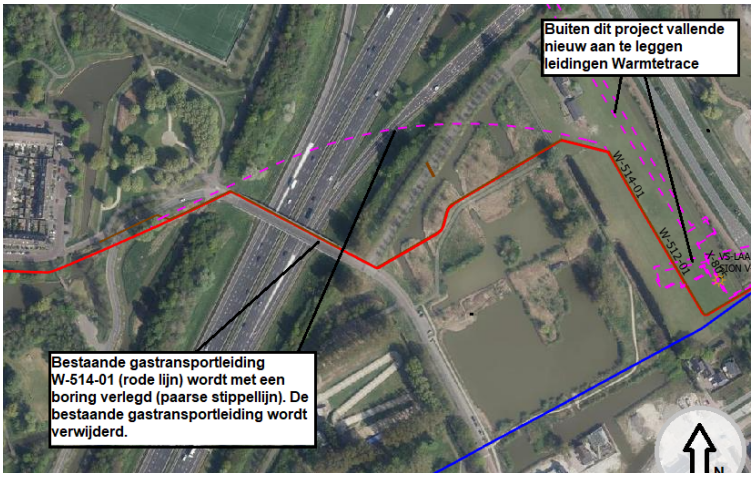

Figuur 1 – locatie te verleggen leiding

De aanpassingen van het gastransportnetwerk worden mogelijk door het aanleggen van een nieuwe gastransportleiding. De beoogde verlegging vindt plaats over een leidinglengte van ca. 440m en maximaal ca. 105 meter afwijkend ten aanzien van het huidige tracé. De verlegging wordt grotendeels uitgevoerd meteen horizontaal gestuurde boring. In overleg met enkele stakeholders zoals Rijkswaterstaat, perceeleigenaren en de gemeente is een tracé ontworpen en afgestemd op de tekeningen van de beoogde aanpassingen aan de Rijksweg A4. De leiding zal op dusdanige diepte worden aangelegd zodat het aanpassen en verbreden van de Rijksweg niet meer belemmerd wordt door de aanwezigheid van de nieuwe leiding.

Ten behoeve van de aanleg van de leiding zullen tijdelijke graafwerkzaamheden worden uitgevoerd en zal de bestaande groenstructuur bij het begin- en eindpunt van de boring worden verwijderd. Er zullen aan de noordzijde van de Rijksweg A4 9 bomen worden gekapt; initiatiefnemer zal voldoen aan de herplantplicht. Er is voldoende ruimte in de directe omgeving aanwezig om het te verwijderen groen te compenseren. De groenstructuur zal ter plaatse weer worden hersteld met als uitgangspunt dat er natuurwaardecompensatie plaatsvindt en dat de ecologische waarden worden versterkt. Momenteel vinden hier gesprekken over plaats tussen de Gasunie en de gemeente.

Participatie, inspraak en wettelijk vooroverleg

Er is afgezien van een formele inspraakprocedure conform de inspraakverordening. Dit vanwege het feit dat de ruimtelijke impact van een geboorde ondergrondse leiding minimaal is. De leiding komt ook niet significant dichter bij bestaande woningen te liggen. Daarnaast is de Gasunie al in overleg met de eigenaren van de gronden waar de diverse werkzaamheden zich zullen afspelen. Het voorliggende tracé is dan ook in overleg met eigenaren of rechthebbenden tot stand gekomen. Door vergunningen en rechten van opstal zullen nadere afspraken worden gemaakt tussen initiatiefnemer en het bevoegde gezag, de grondeigenaren en –gebruikers. Overige stakeholders in de directe omgeving zullen worden geïnformeerd tijdens de ter inzage legging van het bestemmingsplan en worden betrokken indien het project zich meer richting de uitvoeringsfase gaat bevinden.

In het kader van het wettelijk vooroverleg hebben het Hoogheemraadschap van Delfland en de Veiligheidsregio Haaglanden een reactie ingediend. Het Hoogheemraadschap van Delfland heeft verzocht om de dubbelbestemming “Waterstaat – Waterkering” op te nemen, op zowel de verbeelding (plankaart) als de regels (voorschriften), ter plaatse van de aanwezige waterkering. Het ontwerpbestemmingsplan is naar aanleiding hiervan aangepast. De Veiligheidsregio Haaglanden (VRH) adviseert geen aanvullende maatregelen m.b.t. externe veiligheid omdat het groepsrisico afneemt bij verlegging van de gasleiding. Wel geeft de VRH een aantal adviezen mee ter voorbereiding en gedurende de werkzaamheden die gepaard gaan met de verlegging van de hogedruk aardgastransportleiding. Aangezien het bestemmingsplan voor de diverse aangedragen maatregelen echter niet het geschikte instrument is om ze te waarborgen, zijn de maatregelen alleen opgenomen in de toelichting van het bestemmingsplan. Bij de verdere uitwerking van de plannen zullen deze maatregelen worden meegenomen. Tot slot heeft de provincie Zuid-Holland ingestemd met het ontwerpbestemmingsplan, omdat er wordt voldaan aan het provinciaal beleid.

3. **Gevolgen en/of vervolgtraject**

Het ontwerpbestemmingsplan wordt nu voor zes weken ter inzage gelegd. De terinzagelegging wordt bekend gemaakt in het Gemeenteblad, Rijswijk RegelRecht en op de gemeentelijke website. Tijdens de terinzagelegging wordt een informatiemoment georganiseerd. Gedurende de terinzagelegging heeft een ieder de gelegenheid om een zienswijze in te dienen. De afhandeling van de eventueel te ontvangen zienswijzen zal gelijktijdig met het vast te stellen bestemmingsplan aan uw raad worden aangeboden.

4. Bestemmingsplan inzien?
Als u het ontwerpbestemmingsplan wilt inzien tijdens de terinzagelegging kan dat via de landelijke website www.ruimtelijkeplannen.nl. U kunt dan zoeken op het volgende identificatienummer (IDN): NL.IMRO.0603bpgasleidingkooijw-ON01

Met vriendelijke groet,
burgemeester en wethouders,

de secretaris,	de burgemeester,
P.M. Schuit	H. Sahin

Bijlage(n):
Geen