DUTCH TECHZONE

JAARVERSLAG PROGRAMMA 2024

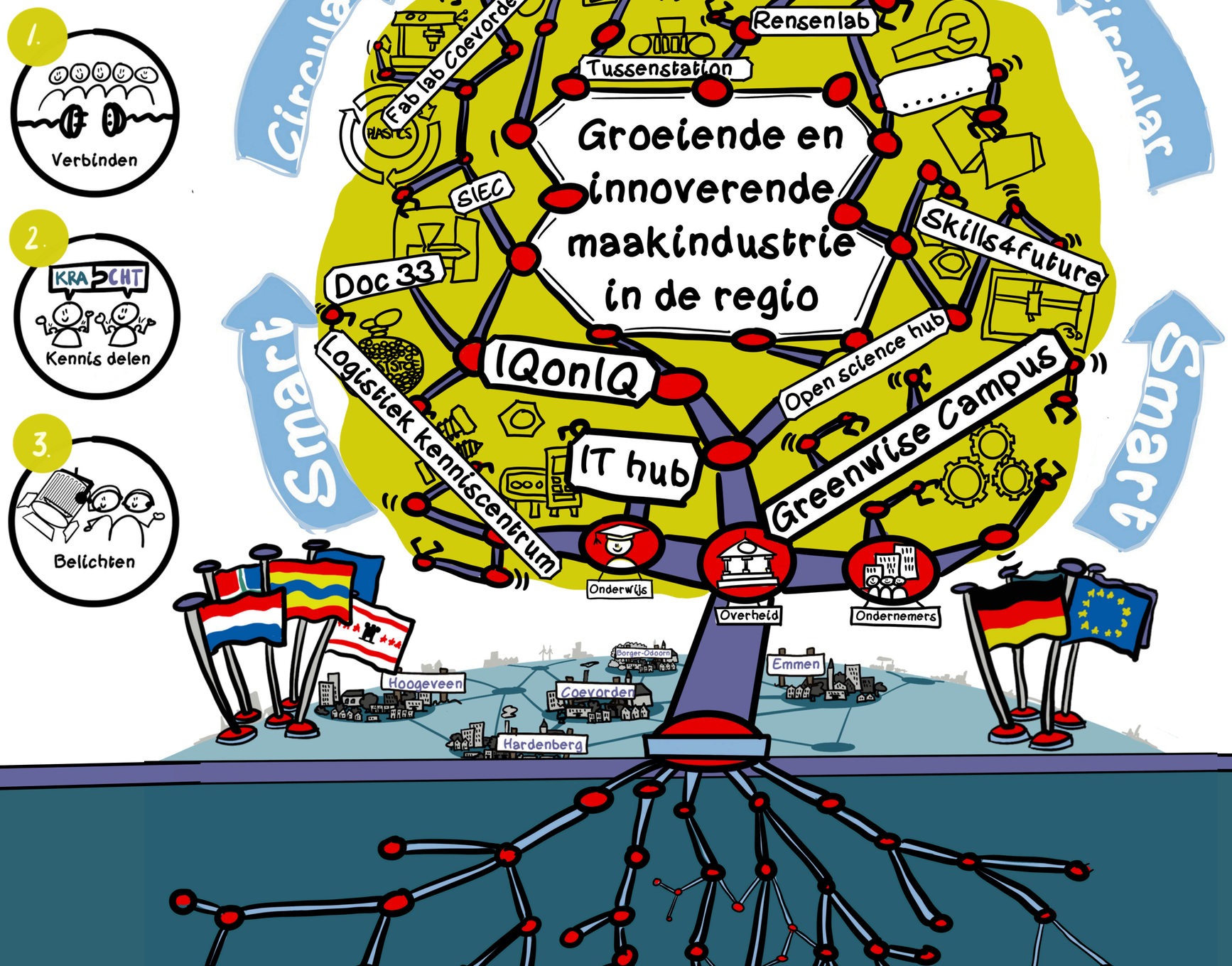

Het programma is de vruchtbare voedingsbodem voor nieuwe ideeën. Onze wortels vinden elkaar onder de grond. Daardoor ontstaat er niet alleen een rijke bodem, maar ook een stevige fundering. Hierop is het goed groeien.

Aan de stevige stam van de Dutch TechZone ontstaat, gestimuleerd door de juiste voeding, een bloeiende en groeiende maakindustrie met internationale allure en een sterke regionale verankering.

Een regio die befaamd is om de innovatieve en eigen slimme en duurzame wijze waarop geproduceerd wordt en die grote aantrekkingskracht heeft op zowel bedrijven, studenten als arbeidskrachten.

Programma Dutch TechZone

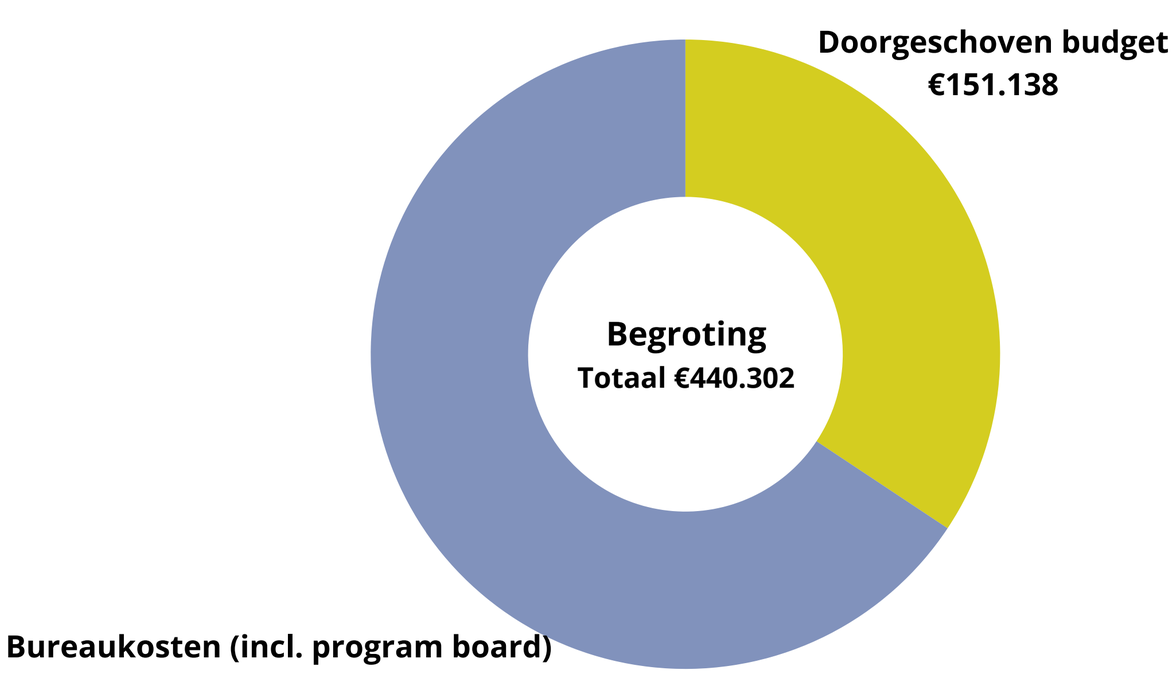

Netwerk- en verbindingsplan

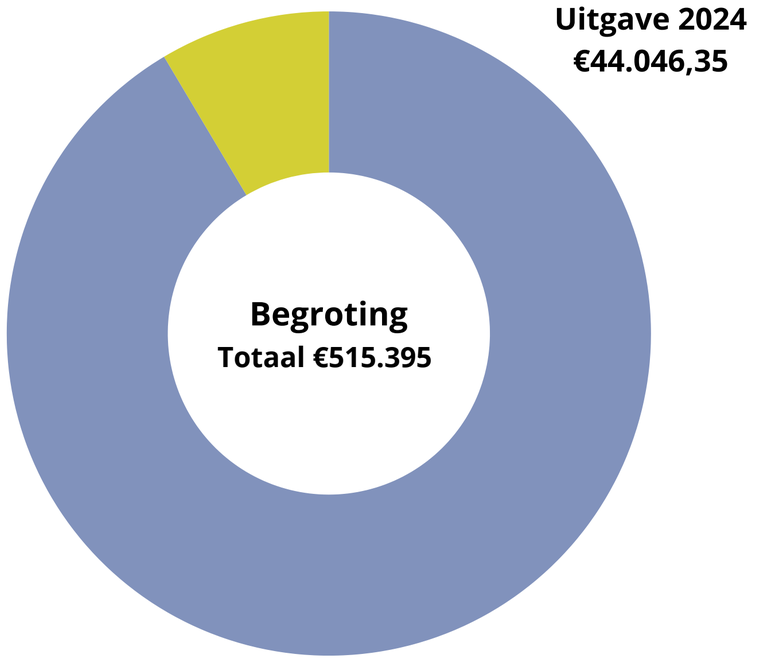

Acquisitie gelden

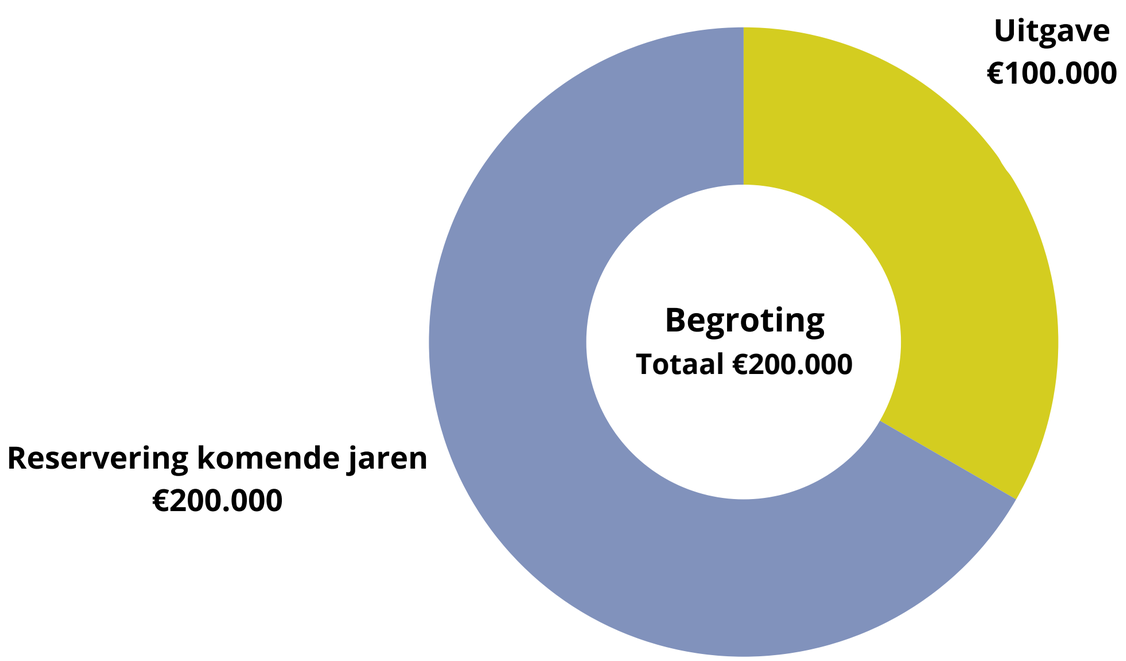

Dit jaar zijn we een samenwerking aan gegaan met Regio Deal Zuid- en Oost-Drenthe II. Dutch TechZone heeft als opgave de verbinding en de samenwerking. In de oriëntatie naar projecten en in de initiatiefase zal er vanuit de Regio Deal met de Dutch TechZone organisatie worden geschakeld om ervoor te zorgen dat er zoveel mogelijk regio-dekkende voorstellen worden uitgewerkt. Onze contacten in de regio en onze communities helpen in het samenbrengen van (nieuwe) partners en daarmee het tot stand komen en uitvoeren van projecten, die bijdragen aan de doelen van Dutch TechZone en de Regio Deal.



Door deel te nemen aan diverse stuur- en werkgroepen Skills4Future, talent in de regio, verduurzaming bedrijventerreinen, PNO NCW, EBNN, ambassadeursnetwerk Hoogeveen, MKB fonds, adviesraad BiCoNet, belichten we de Dutch TechZone binnen de regio en in heel Noord-Nederland.

Ook dit jaar hebben we diverse bijeenkomsten (mede)georganiseerd. Tijdens de European week of Cities and Regions in Brussel hebben we een netwerk diner georganiseerd, zijn we met havo/vwo 3 technasium leerlingen van vier scholen op bezoek gegaan bij verschillende bedrijven uit onze regio. We organiseerde samen met de partners uit ons innovatie ecosysteem voor de Raden en Staten de bijeenkomst ‘Samen sterk in de regio’, met de ondernemersverenigingen de derde kamer bijeenkomst en voor onze program board de inspirerende reis naar Dublin en Belfast. Uiteraard zijn de bijeenkomsten van de program board en programma team regelmatig bij bedrijven of hubs in de regio plaatsvinden.



Dit jaar zijn we ook weer de actieve verbindende partner voor de regio geweest. Borger- Odoorn is aangesloten bij Samenwerkende ondernemingsverenigingen Dutch TechZone (SOD). De initiatieven gericht op jeugd en techniek hebben we samen gebracht waardoor ze succesvol een aanvraag bij de Regio Deal Zuid- Oost- Drenthe II hebben ingediend. Door het samenbrengen van de Doc33, IT Hub, greenwise Campus, Logistiek kenniscentrum (LKC) en IQonIQ, is de samenwerking hechter geworden en wordt er onder andere op communicatiegebied en het organiseren van evenementen nauw samengewerkt. Daarnaast faciliteren we diverse overleggen onder andere de vier technasia in onze regio, teamleiders economie en accountmanagers om onderling kennis delen te stimuleren.



Onderstaande regionale initiatieven, die werken aan de doelen van Dutch TechZone, hebben een financiële bijdrage ontvangen. Het Tech event en de Hacketon georganiseerd door IQonIQ, de tentoonstelling van teschnasium leerlingen in het Van Gogh huis, de pilot Tech2be van de SOD waarbij 20 bedrijven uit de Dutch TechZone de mogelijkheid wordt geboden om op een snelle manier regionale mogelijkheden te zien op inkoopgebied. De campagne Kroon op het werk die van Koningsdag 2024 in Emmen een groot succes maakte. BiCoNet symposium van partners IT Hub en Rijnland Instituut. Innofuture, waar scholieren kennis maken met techniek en innovatie. De campagne MAAK HET met als doel om de vijver van personeel voor de industrie in Noord-Nederland te vergroten en de TSH Weldingdays dat als doel heeft om te laten zien en te ervaren hoe mooi het beroep lassen is.

In het afgelopen jaar hebben er enkele wisselingen plaatsgevonden in de programboard. Jans Beijering (eigenaar Besa) is als nieuw lid toegevoegd aan de board. Beatrijs de Vries heeft de opvolging opgepakt van Ida Oostmeijer als ambtelijk opdrachtgever Dutch TechZone, heeft afscheid genomen evenals Allard van Dijk ministerie Economische Zaken en wordt vervangen door Riëtte Wollerich. Jos van Steijn (algemeen directeur GrainPlastics B.V.) heeft de program board verlaten voor een functie buiten de regio. Wij bedanken de vertrekkende leden voor hun inzet en heten de nieuwe leden van harte welkom.





Onze vernieuwde website is ontwikkeld om samenwerking, innovatie en kennisdeling binnen de Dutch TechZone en maakindustrie te faciliteren en te verbeteren en biedt een overzicht van relevante informatie en activiteiten die plaatsvinden binnen en buiten de regio. Zo versterkt Dutch TechZone haar rol als verbindende partner.



Dit jaar is het Netwerk- en verbindingsplan uitgewerkt. Aan dit plan zijn extra gelden gekoppeld met als doel om het ecosysteem van Dutch TechZone te verbinden en de naamsbekendheid van Dutch TechZone vergroten. Van deze gelden hebben we het afgelopen jaar de website verbeterd en geoptimaliseerd, de technasia leerlingen meegenomen door de regio en het netwerk diner tijdens EWRC georganiseerd. Daarnaast is er een actieplan voor 2025 gemaakt.

DUTCH TECHZONE

Een greep uit onze activiteiten in 2024 met als doel:

1. Verbinden van het ecosysteem
2. Kennis delen met de stakeholders
3. Belichten van de Dutch TechZone

Het **Netwerk- en verbindingsplan** heeft als doel om de onderlinge verbinding van het ecosysteem te versterken en de naamsbekendheid van Dutch TechZone te vergroten. In dit overzicht zie je foto's van activiteiten van het programma maar ook van het Netwerk- en verbindingsplan.

*Voor deze acties zijn gelden van het Netwerk- en verbindingsplan gebruikt




Inspiratiereis Ierland

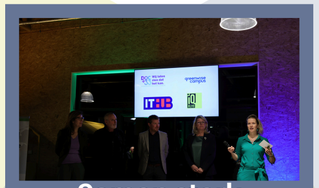
Samen sterk evenement



Board bijeenkomsten bij bedrijven in de regio




SOD Bijeenkomsten


Programmateam bij bedrijven in de regio



derde kamer bijeenkomst


Bezoek gedeputeerde Overijssel



Nieuwe website*


Netwerk diner EWRC*


Opening Van Gogh tentoonstelling


BiCoNet symposium


Technasium on Tour*


Hackethon IQonIQ


Koningsdag Emmen



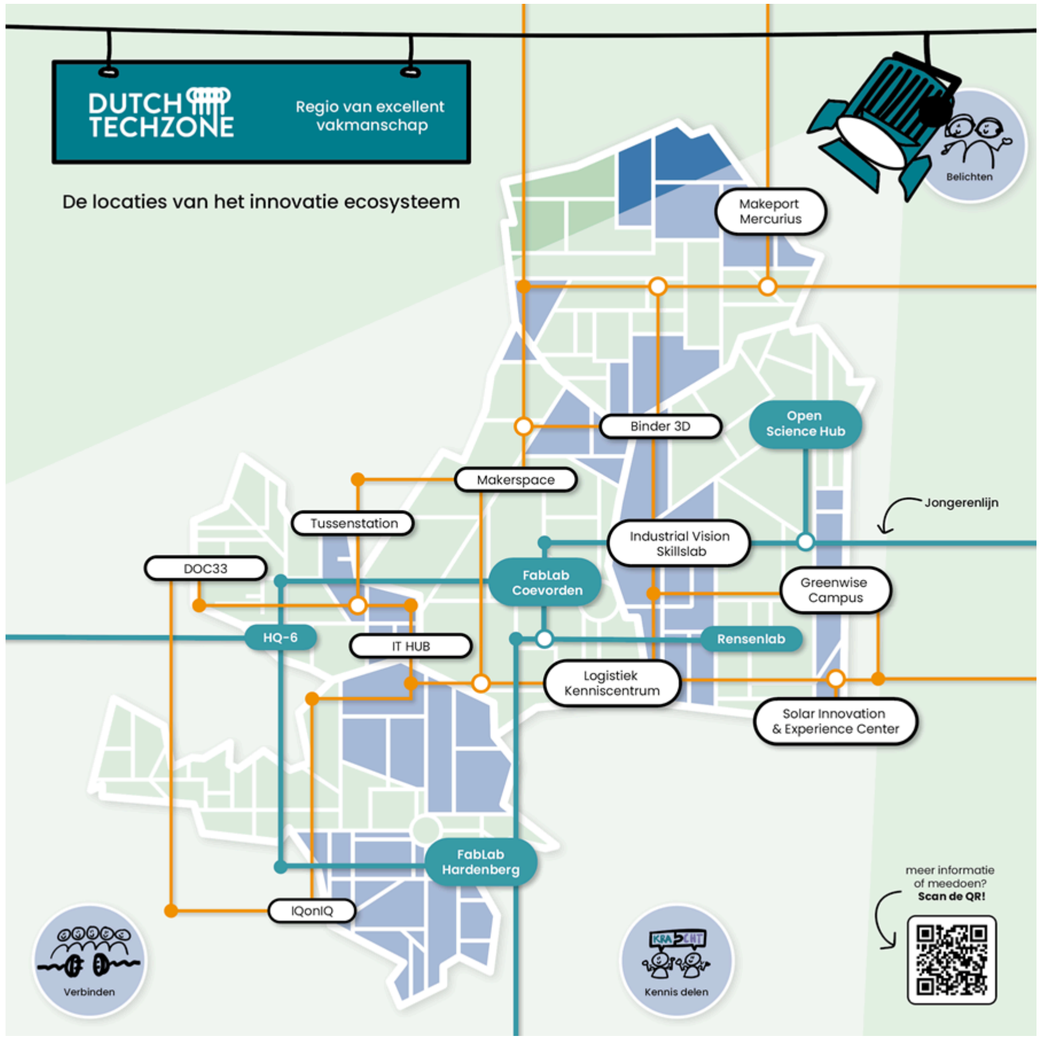

SAMEN LATEN WE DE REGIO GROEIEN EN BLOEIEN

WWW.DUTCHTECHZONE.NL