



Sociaal Domein | Maastricht - Heuvelland

Uitvoering Wmo en Jeugdwet

Maandag 9 mei

INHOUD

- Waarom uitvoering uitbesteed?
- Positie raad gemeente Valkenburg aan de Geul;
- Korte kennismaking Wmo;
- Korte kennismaking Jeugd;
- Wmo en Jeugd in de praktijk;
- Afsluiting / vragen.

Waarom is de uitvoering uitbesteed?

- Gemeente Valkenburg aan de Geul heeft uitgesproken een regiegemeente te willen zijn;
- De 3 decentralisaties worden vanuit het Rijk als regionale opgaven gezien;
- De sociale dienst werd regionaal samengevoegd tot één uitvoeringsorganisatie Maastricht Heuvelland;
- De uitvoering van de Wmo en Jeugdwet bij dezelfde organisatie onderbrengen is vanuit de integrale gedachte/aanpak een logisch gevolg;
- De vele en grote wetswijzigingen en budgetkortingen gezamenlijk oplossen;
- Verminderen van de kwetsbaarheid;
- Verhogen van de effectiviteit en efficiency;
- Kwalitatieve groei.

Positie Raad

- Beleidsvorming blijft bij de gemeente;
- De raad bepaalt het beleid en stelt de verordeningen vast (uiteraard in afstemming met de regio);
- Maatwerk afspraken zijn mogelijk (worden al toegepast);
- Gemeente Maastricht voert het beleid uit;
- Gemeente Maastricht legt verantwoording af over de uitvoering middels rapportages;
- Gemeente Valkenburg aan de Geul voert de democratische controle op de afspraken tussen Maastricht en Valkenburg aan de Geul uit.

Korte kennismaking Wmo

- Wie zijn wij?
- Niet alles samen, wel samen alles;
- Wmo: Melding – Aanvraag - Plan van aanpak;
- De weg naar 2016...
- Even puzzelen...
- 1^{ste} Cijfers;
- Vragen?

Wie zijn wij?

Sociale Zaken | *Maastricht – Heuvelland*

Team Wmo werkt gebiedsgericht in 3 teams:

- **Team 1:** Binnenstad – ZuidWest – **Valkenburg aan de Geul;**



- **Team 2:** NoordWest;
- **Team 3:** ZuidOost – NoordOost.

Niet alles samen, wel samen alles!

Interne Samenwerking:

*Participatie;
Jeugd;
Onderwijs;
Wmo.*



Externe Samenwerking:

*Sociaal Team;
Wijkverpleegkundigen;
Huisartsen;
Ouderenadviseurs;
.....*



Wmo: Melding – Aanvraag – Plan van Aanpak

Contact met Team Wmo?
Specialist aan de telefoon!



Melding?
Wmo-consulent komt bij
de burger thuis voor een
'Keukentafelgesprek'.

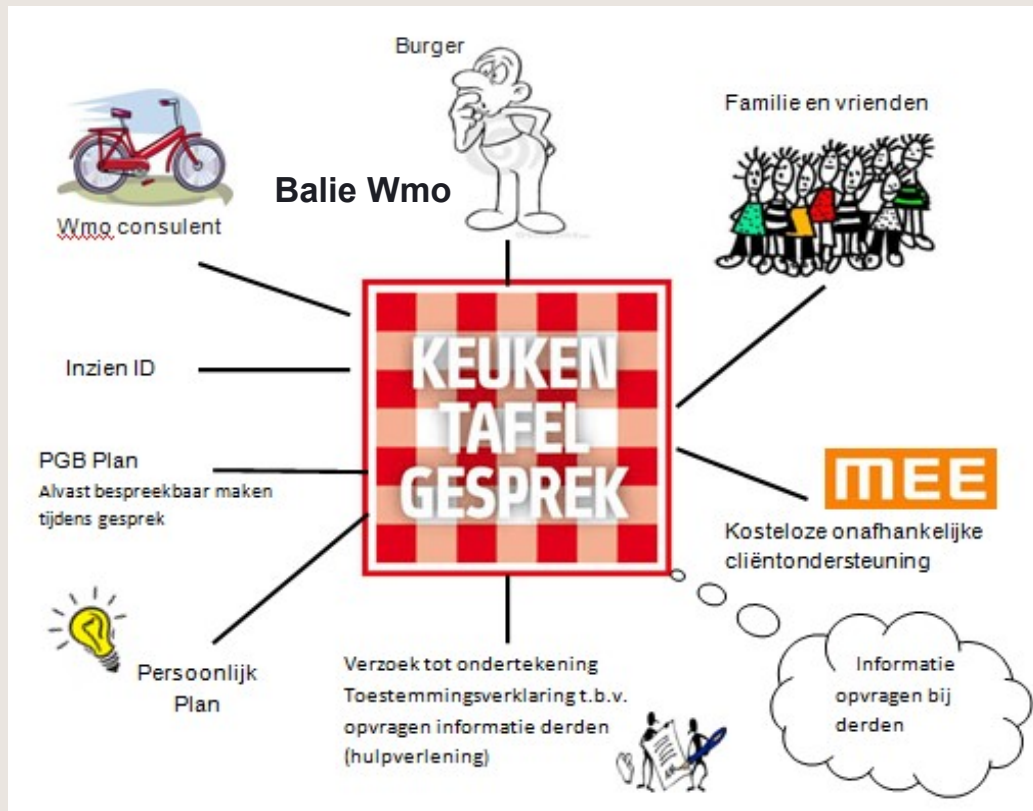

- Samenstelling Team;
- Kennismaking:
 - Huisartsen en ketenpartners;
 - Sociaal Team;
 - Adviesraad Sociaal Domein.
- Verdieping in:
 - Lokale Verordening en Besluit;
 - Sociale kaart.

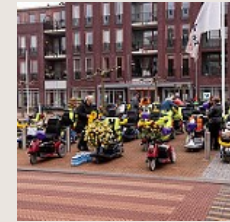

- Inwerken personeel Valkenburg in Maastrichtse werkwijze

Even puzzelen...

Burgers/ Cliënten

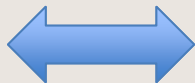

Ketenpartners



1ste Cijfers



1063 Actieve
unieke
cliënten

1946
Uitstaande
voorzieningen



1ste Cijfers



182

Meldingen

83

Keukentafel
gesprekken
afgerond

73

Afgegeven maatwerk-
voorzieningen

Vragen?



Korte kennismaking Jeugd

- Wie zijn wij?
- Niet alles samen, wel samen alles!
- Team Jeugd is er om ...;
- Onze uitgangspunten ...;
- Werkprocessen/ Taken;
- Dienstverleningsmodel;
- Privacy;
- Cijfers team Jeugd.

Wij zijn wij?

Gebiedsgebonden Teams:

- Regio Noord Oost / Valkenburg aan de Geul



- Regio Zuid Oost / Zuid West/ Centrum
- Regio Noord West

Niet alles samen, wel samen alles!

- Professionals
- Gedragswetenschapper
- Verbindingen met: Primair en Voorgezet Onderwijs (smw, jeugdarts, zorgcoördinator), Huisartsen (pilot!)
Wmo, Onderwijs, Participatie
- Ketenpartners: Mee, Radar, Xonar, Trajekt, Bureau Jeugdzorg, Envida en GGD

Team Jeugd is er om ...

- opgroei –en opvoedproblemen en psychische problemen te voorkomen door vroeg in actie te komen;
- de opvoedvaardigheden van ouders te versterken;
- de eigen mogelijkheden en het probleemoplossend vermogen van het gezin en hun omgeving te vergroten;
- toe te zien op de veiligheid en de gezonde ontwikkeling van het kind of de jeugdige en deze waar nodig te bespreken en te bevorderen.

Onze Uitgangspunten...

- Praten *met* ouders en jongeren
- Aansluiten bij en versterken van eigen kracht
- In samenhang, integrale aanpak
- Familiegroepsplan
- Erbij halen in plaats van verwijzen
- Vroegtijdig signaleren
- Maatwerk
- Dicht bij huis, voorzieningen in de wijk
- Licht waar het kan, zwaar als het moet

Werkprocessen/ Taken

- Consult en advies
- Melding
- Aanvraag
- Melding van politie
- Verzoek tot Raadsonderzoek
- Procesregie

Dienstverleningsmodel

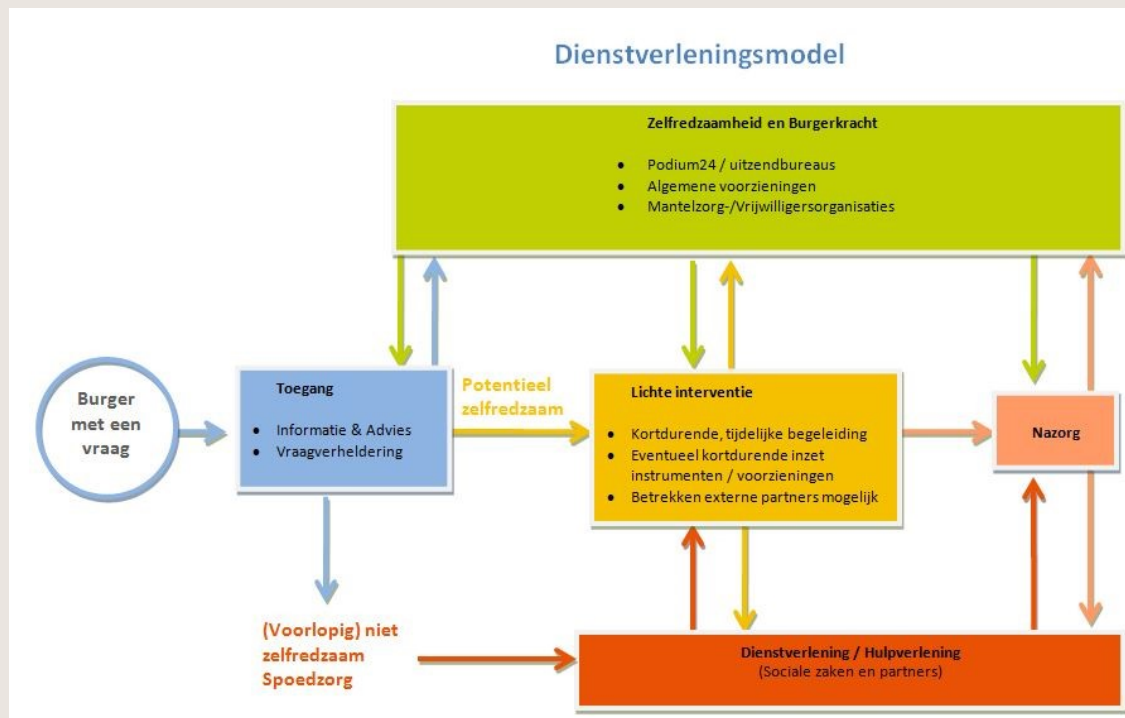

Privacy

- Toestemmingverklaringen
 - Algemeen
 - Medisch en juridisch
- Systemen zijn afgeschermd

Cijfers team Jeugd

- 227 lopende zaken van unieke klanten.
- Vanaf 2 januari tot 1 april 35 klanten waarbij 1 of meer arrangementen zijn afgegeven.
- Bij 3 klanten 3 of meer arrangementen.

Vragen?



Wmo en team Jeugd in de Praktijk

- Reineke Habets (Jeugd) en Adri Kockelkorn (Wmo) presenteren een casus. Aan de hand van deze casus kunnen er vragen gesteld worden over de inhoud en proces van Jeugd en Wmo.

Afsluiting/Vragen

Afsluiting

- Overgang is goed verlopen, echter wel herstelwerk moeten verrichten op conversie van Wmo-bestand (extra uitvoeringskosten)
- Rapportages zullen in de commissie gepresenteerd worden
- Pand Stationsstraat is verkocht
- Vragen?