Thema avond inwonersparticipatie

13 december 2022

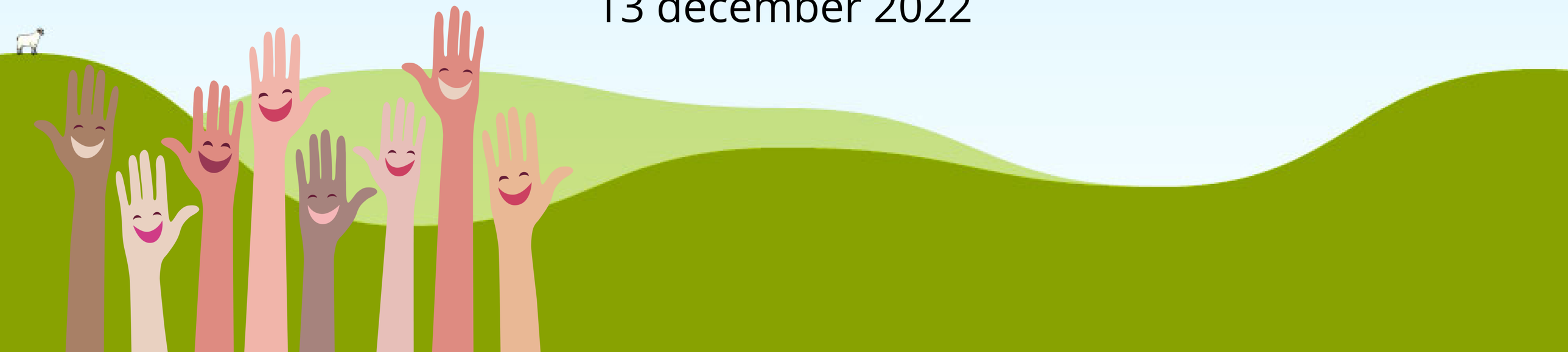

Agenda



1. Korte toelichting
2. Panelgesprek
3. Conclusies
4. Afsluiting



Inwonersparticipatie

Inwoners,/belanghebbenden betrekken bij de ontwikkeling, uitvoering en evaluatie van gemeentelijk beleid of specifieke projecten die hen aangaan.

Niet:

- Inwonersinitiatieven.
- Zelfbeheer, oftewel het in eigen beheer nemen van voorzieningen door inwoners.
- Zichtbaarheid van het bestuur en de raad in de gemeente.
- De rol van adviesorganen, bv ASDO.

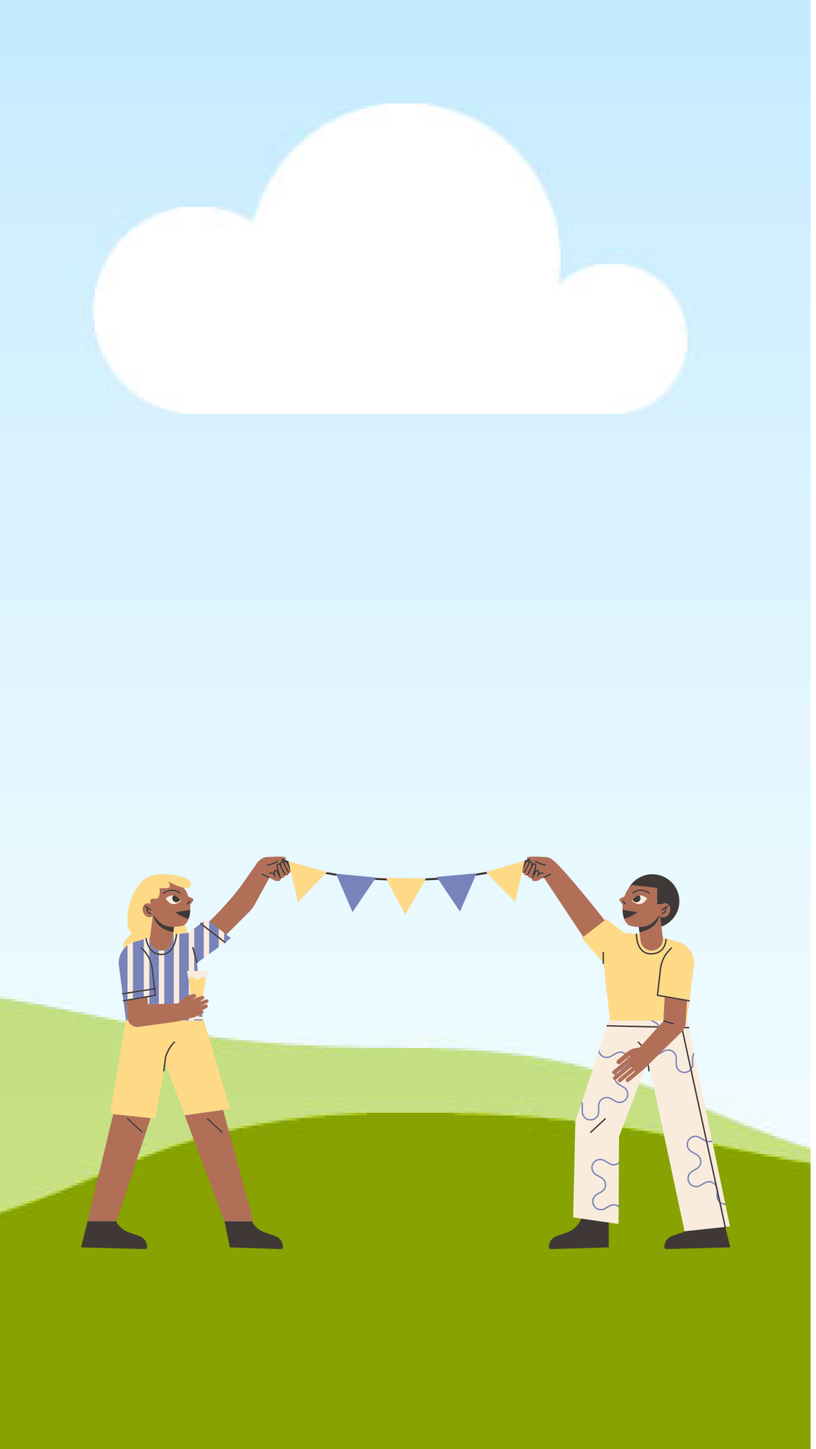

Startnotitie

- Doelen
- Evaluatiepunten
- Stappenplan per situatie (hoe ziet proces er uit)
- Rol van de Raad
- Toolkit (instrumenten): wat zetten we standaard in, wat zijn incidentele/flexibele instrumenten (bv burgerberaad).
- Voorstel jongerenraad - jongerenparticipatie (onderzoek loopt).

Vervolg na vandaag



Panelgesprek



Wat moet mee naar startnotitie?



Iedereen bedankt!

