Beleidskader radicaal groen en natuurinclusief Gorinchem

Gemeente Gorinchem

Gorinchem in het jaar 2050

!Stad in het groen en de natuur!

!Groen en natuur in de stad!

Gemeente Gorinchem

Gorinchem in het jaar 2025

Parkeerplaats aan de Bullekeslaan

Groene stadswallen

Gemeente Gorinchem

Samen radicaal vergroenen

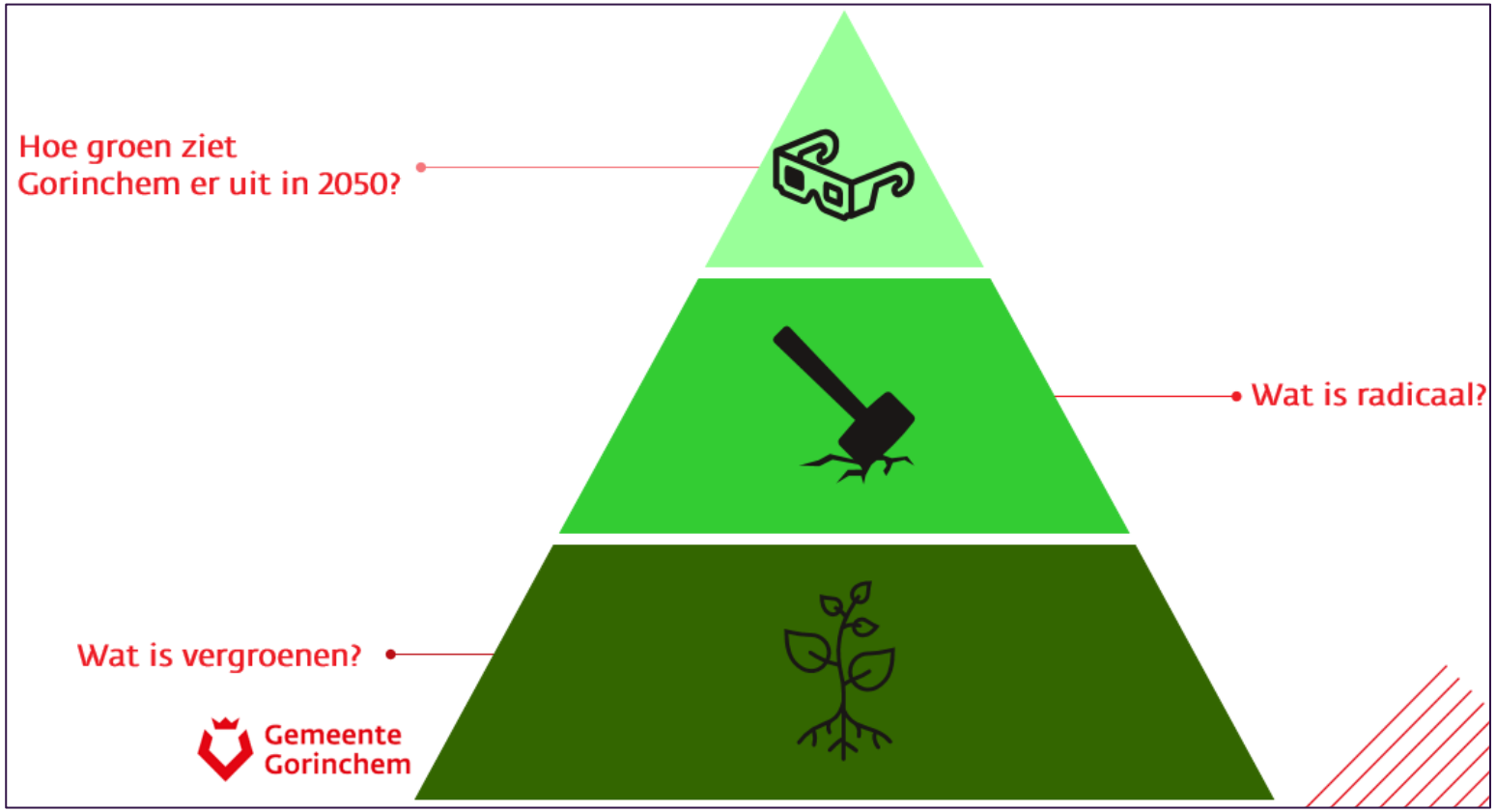

Gemeente Gorinchem

Wat is radicaal vergroenen?

"Meer en beter groen in de stad maken, zodat de stad beter bestand is tegen het klimaat en het een gezondere omgeving wordt voor mens en dier".

"Radicale vergroening gaat niet vanzelf. Kaders zijn nodig is als we de stad goed willen vergroenen. Het is belangrijk om groen te behouden EN om meer en beter groen aan te brengen. Een goede balans zijn tussen radicale vergroening en andere thema's is nodig".

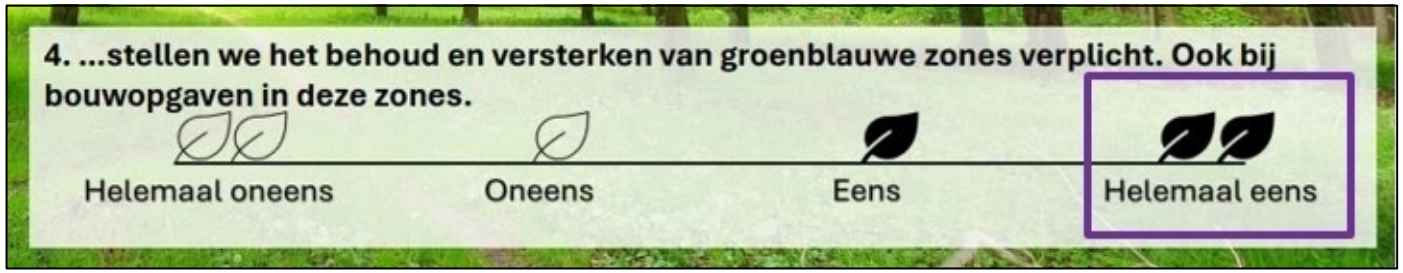

436 reacties

Gemeente Gorinchem

Hoe groen willen we zijn in 2050?

!Een 47,5% groene stad in 2050! Meer (kwalitatief groen)! Gebalanceerde afwegingen!

Gemeente Gorinchem

Hoe ziet ons groen eruit in 2050?

"Bijdrage van groen aan de omgeving, meer specifiek klimaatadaptatie, biodiversiteit en gezonde leefomgeving".

Impressie groen Haarsekaden

Gemeente Gorinchem

345 reacties

367 reacties

391 reacties

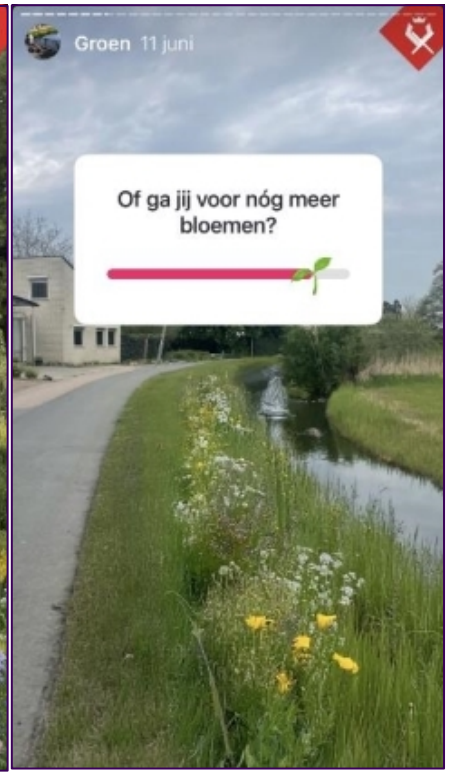

"Bijdrage van groen aan de Gorcumer, mooi en aantrekkelijk".

Natuurinclusief Gorinchem

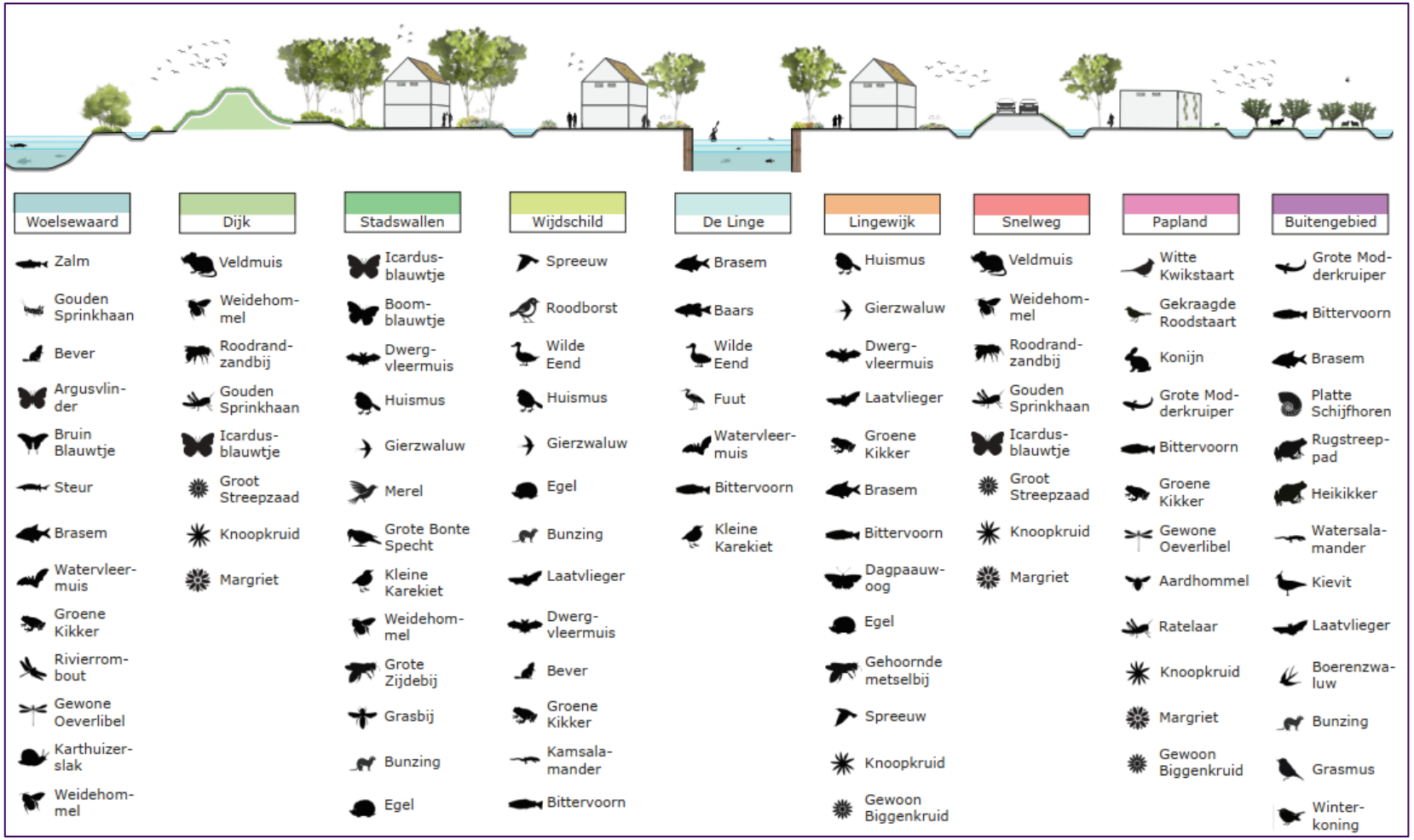

"Natuurinclusief is dat wilde planten en dieren bij onze leefomgeving horen"

"Doelsoorten, uitgaan van levensbehoeften"

"Focus op nieuwbouw"

"Maak een leefomgeving voor minimaal drie soorten"

Gemeente Gorinchem

Onze rol in radicaal groen en natuurinclusiviteit

"Regulerend bij nieuwe (bouw)projecten"

"Realiserend bij nieuwe (bouw)projecten"

"Samenwerkend en ondersteunend bij bestaande bouw"

"Geldt voor openbare en private ruimtes, binnen en buiten de stad"

Gemeente Gorinchem

Onze beleidskaders

Ambitie voor groei van 43% groen naar 47,5% groen.

Ambitie om de kwaliteit van ons groen te verbeteren.

Kaderstellende en realiserende rol bij nieuwbouw.

Ambitie om elk jaar in vijf projecten radicaal te vergroenen.

Ambitie om de 3+30+300 regel succesvol in te zetten.

Minimaal 30% groenblauw in nieuwbouw.

Waardevol groenblauw beter beschermen.

Standaard natuurinclusief bouwen bij nieuwbouw.

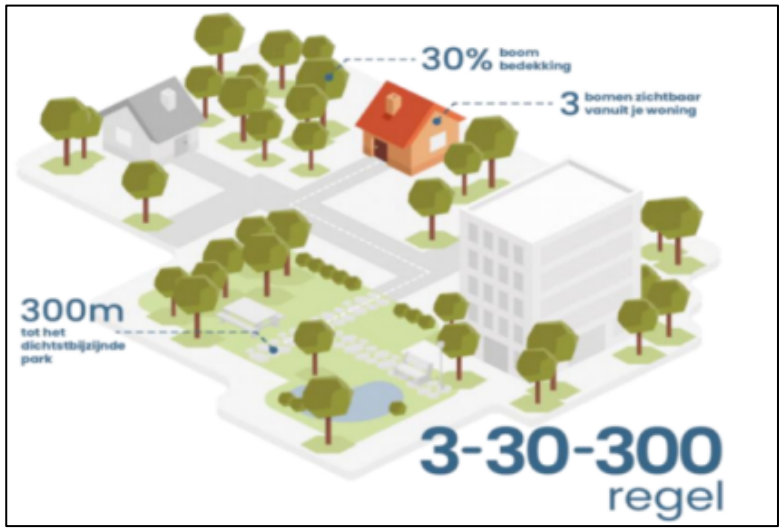

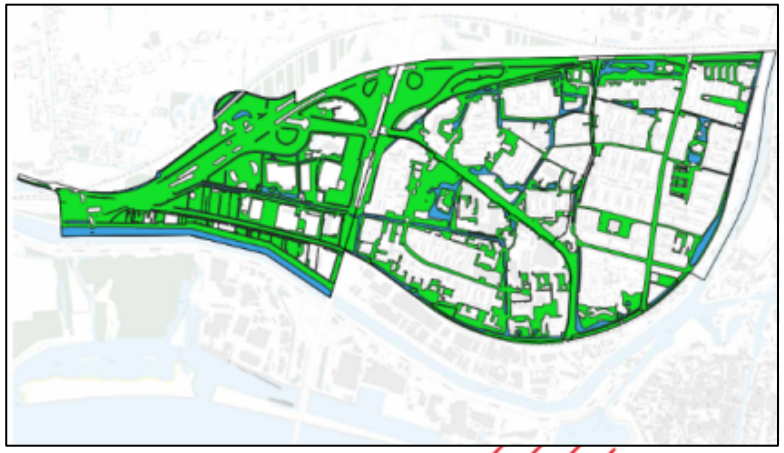

Gemeente Gorinchem

Dank voor jullie aandacht!

Gemeente Gorinchem