

Regionale samenwerking inwoners met complexe problematiek

Presentatie gemeenteraad/raadscie. Leudal

Maarten Hebels

18 oktober 2021

Voor wie doen we dit?

Mensen met psychische en/of sociale problemen die afhankelijk zijn (of dreigen te worden) van beschermd wonen en maatschappelijke opvang

Visie van de commissie Dannenberg en onze regionale visie: *inclusie, dicht bij huis en extramuraal*

Situatie vanaf 1-1-2022

Wlz	circa 265 clienten
Beschermd wonen	circa 320 cliënten
Beschermd thuis	circa 190 cliënten
Maatschappelijke opvang	circa 600 cliënten
Bemoeizorg	circa 1000 cliënten
Preventieprogramma	circa 2000 deelnemers

Vanaf 1 januari 2022 nieuwe regionale samenwerking NML

* Centrumgemeente (Venlo) niet meer als uitvoerder van de regionale taken

* Elke gemeente is vanaf 1-1-2022 gelijkwaardige partner in de samenwerking BW, MO en B&P

* Elke gemeente krijgt ook een taak in de preventie en toegang

Lokale sociale basis op orde

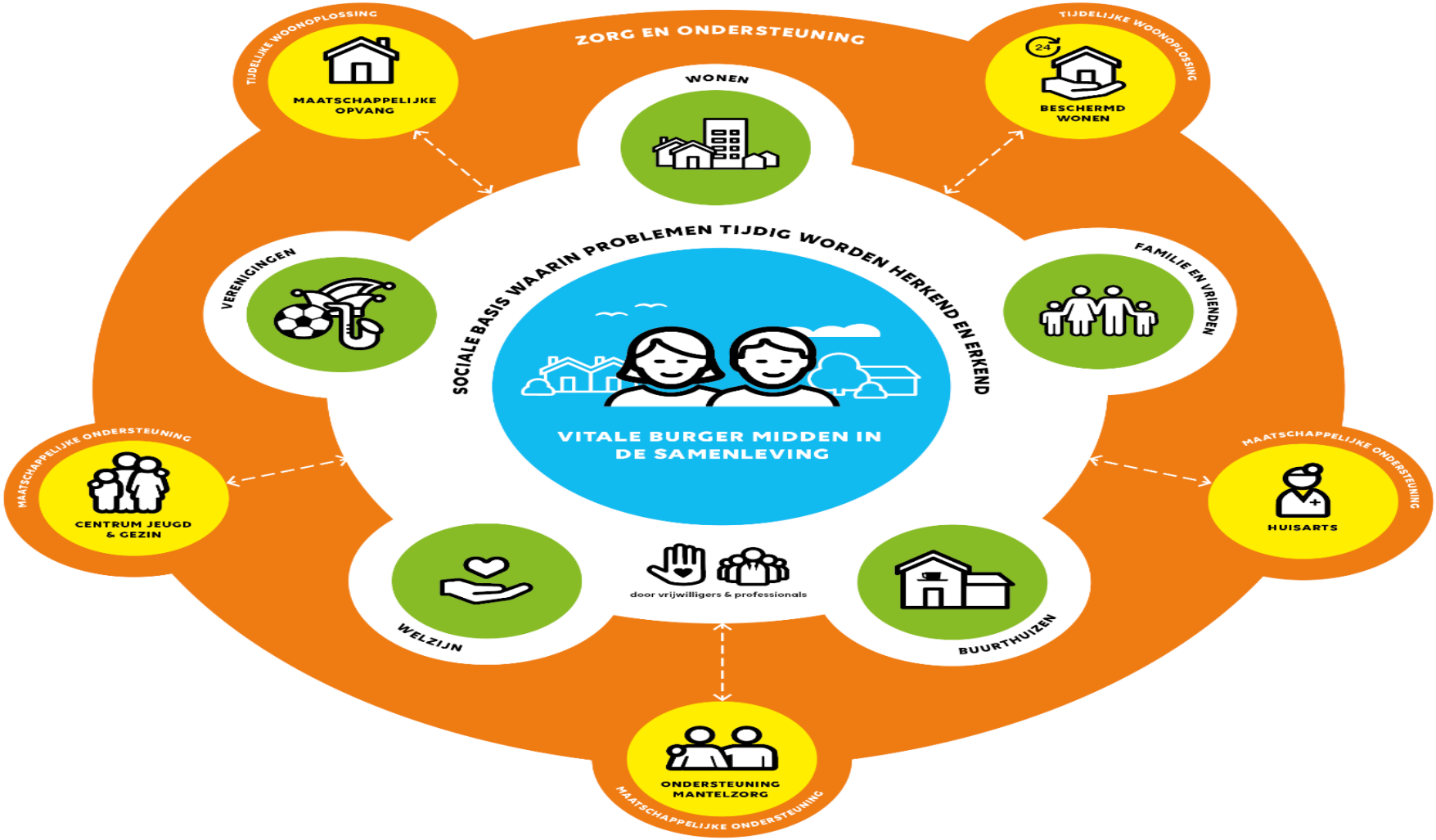

Hoe gaan we samenwerken?

* Volgens de **9 uitgangspunten** die de NML-colleges hebben vastgesteld

* Volgens de **leidraad van de VNG** (Norm voor opdrachtgeverschap)

* transparantie, zeggenschap en communicatie

Welke scenario past het beste?

* **Samenwerkingsovereenkomst** gebaseerd op inbreng van alle NLM-gemeenten: visie, beleid, innovatie en bestedingen van de budgetten

* Samenwerking in **MGR voor de gehele uitvoering:** inkoop, contractmanagement, monitoring, begroting en jaarrekening en verdeelmodel op saldo, financieel beheer en coördinatie toegang en beleidsproces

Waarom past dat scenario het beste?

1. Colleges maken samen het beleid BW MO en B&P

2. Begroting hoeft niet versleuteld te worden over 14 begrotingen

3. MGR zorgt voor transparante en werkbare besluitvorming

4. De gemeenteraad geeft zienswijze op de begroting (Wgr)

Waarom een ‘gewogen’ stemverhouding bij de MGR

Een ‘gewogen’ stemverhouding met gekwalificeerde meerderheid

1. het aandeel in de zorg en opvang van elke gemeente tot uitdrukking komt in de zwaarte van de stem

2. geen veto-positie voor één of enkele gemeenten

De regionale begroting 2022

Inkomsten		**Uitgaven**	
BW (incl. EB BW)	€ 41 mln.	BW	€ 17 mln.
MO	€ 9 mln.	MO	€ 9 mln.
		Kosten reg.taken	€ 2 mln.
Totaal	**€ 50 mln.**	**Totaal**	**€ 28 mln.**
Saldo reg. begroting	€ 22 mln.	Lokale kosten excl. Investering lokale basis!	€ 8 mln.

Proces begroting

1. De uiteindelijke begroting wordt vastgesteld door de MGR. Bij college- en raadsvoorstel zit een concept-begroting BW MO B&P 2022

2. Voorjaar van 2022 definitieve begrotings(wijziging) aan de raad voorgelegd voor zienswijze

3. Uitname Wlz en correcties rijksbijdragen

Verdeelsleutel saldo NML

1. 25% van het saldo naar rato van het aantal inwoners

2. 75% van het saldo naar rato van de lokale zorg- en toegangskosten

3. het saldo is bedoeld voor lokale kosten en de lokale sociale basis