BEESEL

Beesel zoekt burgemeester

nummer 1 2024

BEESEL IN VOGELVLUCHT

ONZE IDEALE BURGEMEESTER

Opgaven, ontwikkelingen en kansen

In de spotlight

Beesels boegbeeld

Gemeente Beesel
Gewoon anders

Beesel in Vogelvlucht

Tussen de Maas, die vaak geeft en af en toe neemt, aan de westkant en de Duitse grens aan de oostkant en tussen Venlo in het noorden en Roermond in het zuiden ligt het pittoreske Beesel. Wat kenmerkt Beesel? Waar staan we om bekend? En hoe gaan we met elkaar om?

Beesel is klein maar krachtig. In onze 3 kernen Beesel, Reuver en Offenbeek, *'Bezel, de Ruiver en Offebèk'*, wonen bijna 13.500 inwoners. De drie kernen kennen ieder hun eigen historie: Beesel als Drakendorp, Reuver als de Nederlandse bakermat van de verblijfsrecreatie in vakantieparken en Offenbeek met een geschiedenis op het gebied van de kleiwarenindustrie.

Samen met bedrijven, organisaties, verenigingen en partners zorgt de gemeente voor vele voorzieningen voor de inwoners van onze gemeente. Een duidelijk voorbeeld van ***'gewoon samen'*** doen, want dat is wat wij hier belangrijk vinden en waar we goed in zijn. We zijn een gezonde en toekomstbestendige gemeente waar het fijn wonen en verblijven is. Waar het dorpse karakter in alle kernen behouden is en waar voor jong en oud voldoende te beleven valt. Ook toeristen uit binnen- en buitenland maken graag gebruik van de vele toeristische voorzieningen en brengen hier graag hun vrije tijd door.

De gemeente Beesel en haar bestuur staan midden in deze gemeenschap, zijn bereikbaar en benaderbaar, bieden een luisterend oor, faciliteren initiatieven en ontwikkelen de dienstverlening voortdurend.

Wat zoeken wij in een burgemeester?

De Beeselse gemeenschap zoekt een persoon die past bij dit beschreven karakter. Ben jij benaderbaar en makkelijk aanspreekbaar? Voel jij je thuis in de Limburgse cultuur die in onze drie kernen heerst? Ben jij een echte teamspeler die de kracht van samen kent? Kun jij verbinden op momenten dat belangen of ideeën niet helemaal of zelfs helemaal niet bij elkaar komen? Want ook in lastigere situaties komen wij daar 'gewoon samen' uit!

Is het antwoord op bovenstaande vragen ja? Dan daagt Beesel je uit om samen met onze gemeenschap te bouwen aan onze bloeiende en mooie gemeente!

ONZE IDEALE BURGEMEESTER

De nieuwe burgemeester van Beesel is iemand die past bij onze gemeenschap en gemeente. Onze burgemeester is namelijk van iedereen! Daarom gaven we de gemeenschap de kans om zich uit te spreken over een aantal kenmerken van hun ideale burgemeester.
Ook geven zij de nieuwe burgemeester een aantal adviezen mee. Bijna 250 inwoners, ondernemers en besturen van verenigingen of stichtingen uit onze gemeente hebben van deze mogelijkheid gebruik gemaakt.

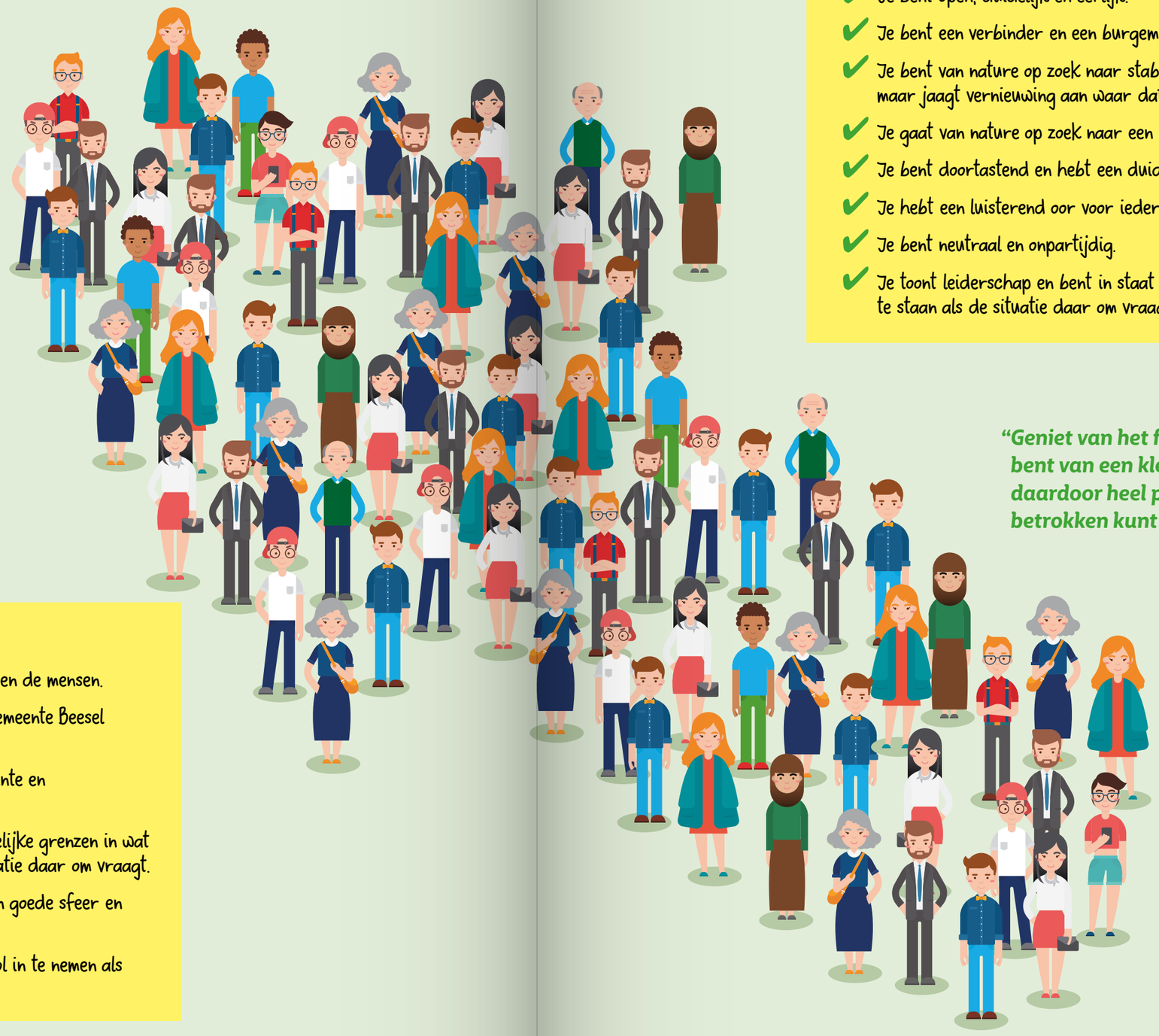

DOEN

Zo handel je

- ✔ Je bent zichtbaar en begeeft je tussen de mensen.
- ✔ Je bent een ambassadeur voor de gemeente Beesel in de (Eu)regio.
- ✔ Je toont betrokkenheid bij de gemeente en haar gemeenschap.
- ✔ Je gaat in gesprek, maar stelt duidelijke grenzen in wat acceptabel is en wat niet als de situatie daar om vraagt.
- ✔ Je bewaakt het evenwicht tussen een goede sfeer en het beste resultaat.
- ✔ Je bent ook in staat om je formele rol in te nemen als de situatie dit nodig maakt.

ZIJN

Dit typeert je

- ✔ Je bent hoofdzakelijk informeel, toegankelijk en benaderbaar.
- ✔ Je bent open, duidelijk en eerlijk.
- ✔ Je bent een verbinder en een burgemeester van en voor iedereen.
- ✔ Je bent van nature op zoek naar stabiliteit en evenwicht, maar jaagt vernieuwing aan waar dat nodig is.
- ✔ Je gaat van nature op zoek naar een breed gedragen compromis.
- ✔ Je bent doortastend en hebt een duidelijke visie.
- ✔ Je hebt een luisterend oor voor iedereen binnen de gemeente.
- ✔ Je bent neutraal en onpartijdig.
- ✔ Je toont leiderschap en bent in staat om boven de gemeenschap te staan als de situatie daar om vraagt.

"Geniet van het feit dat je burgemeester bent van een kleine gemeente en daardoor heel persoonlijk bij de mensen betrokken kunt zijn."

In de spotlight

Beesels Boegbeeld

DIT BEN JIJ VOOR BEESEL

Als burgemeester sta je midden in onze hechte gemeenschap. We zijn klein en krachtig en daardoor altijd nabij. Jij straalt uit dat je er voor iedereen bent en je bent ook daadwerkelijk benaderbaar, vriendelijk en spontaan waardoor je écht contact maakt met onze inwoners. Jij bent er voor onze inwoners, zowel op feestelijke momenten als in minder fijne of lastige omstandigheden. Je bent empathisch en in staat om goed te luisteren. Alles wat je ophaalt neem je mee en zet je in voor een goede besluitvorming met raad en college, maar ook als je zelfstandig beslissingen neemt op het gebied van openbare orde en veiligheid.

Beesel heeft een rijk verenigingsleven. Je bent van nature nieuwsgierig naar de activiteiten die georganiseerd worden. Je voelt aan wanneer jouw aandacht en aanwezigheid nodig is en legt makkelijk contacten. Je bent zichtbaar tussen de mensen en doet de dingen die je doet graag samen. Omdat je het beste verbindingen legt als je zelf inwoner bent van onze gemeente, ga je meteen op zoek naar een woning in een van onze kernen zodat je zo snel mogelijk na installatie een Beeselse inwoner bent. Er is geen ambtswoning beschikbaar.

Natuurlijk leider

Je bent serieus als de situatie daar om vraagt en gebruikt humor als het kan. Je bent een natuurlijk leider en probleem-oplosser, die met lef en daadkracht handelt. Je durft het initiatief te nemen en 'gewoon anders' te doen als de situatie daar om vraagt.

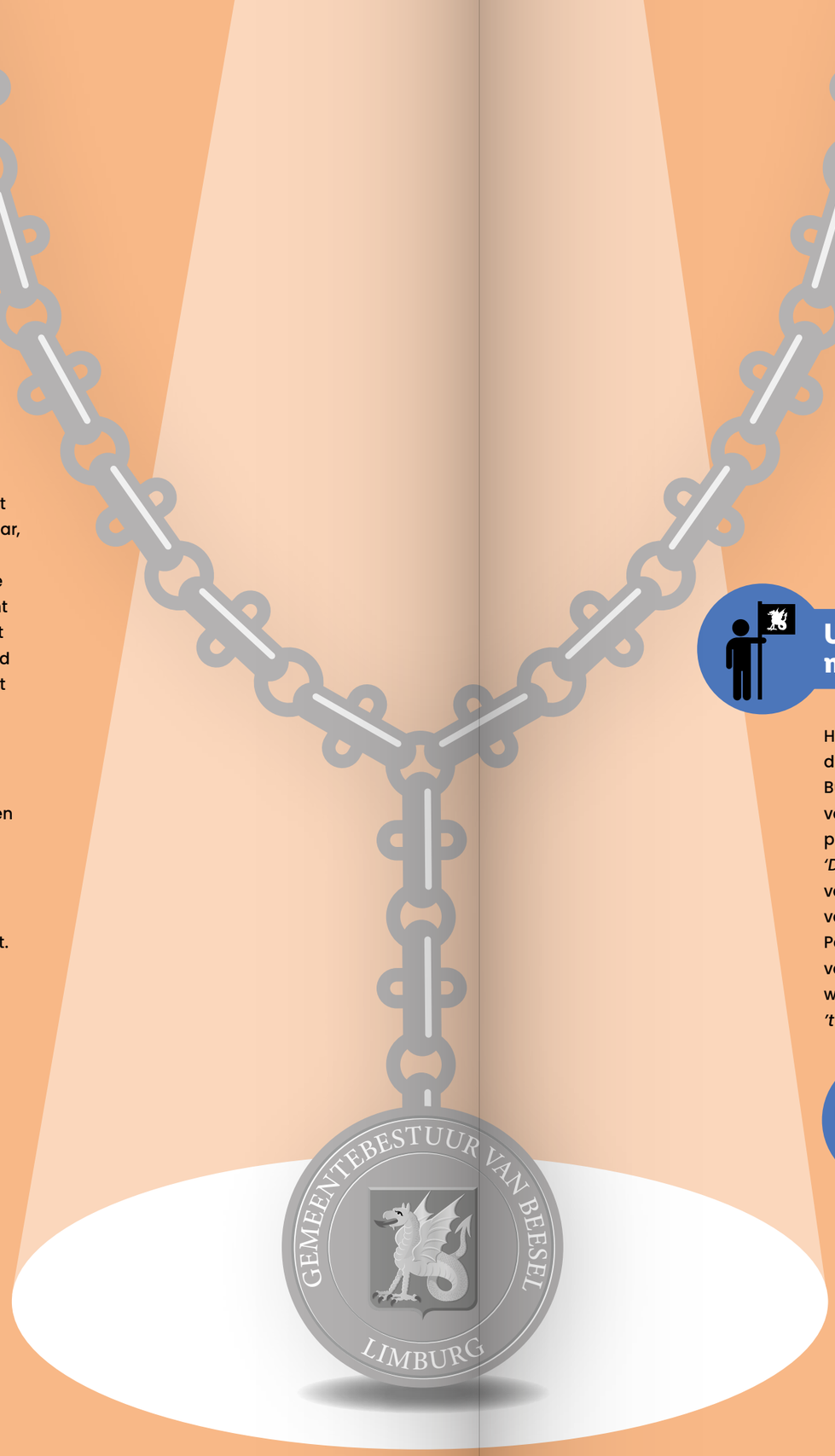

Elkaar blijven verstaan
'Veur bliéve ôs versjtaon'

Je bent in staat om vanuit een helikopterview te overzien wat het beste is voor Beesel. Dit doe je niet alleen, maar altijd in verbinding met de gemeenschap en het gemeentebestuur. Je bent een verbinder en teamspeler, die in staat is om bruggen te bouwen op het moment dat partijen zich van elkaar (lijken te) verwijderen. ***'Gewoon samen'*** is je tweede natuur.

Uitdrager merk Beesel

Het *'merk Beesel'* draag je uit in Beesel zelf en (ver) daarbuiten. Je doet dit direct over de landsgrens in onze samenwerking met onze Duitse buren in Burggemeinde Brüggen. Landelijk doe je dit in de K80, de belangenbehartiger voor kleine gemeenten. En ook op Europees vlak zet je de verbinding met partners voort. Het Draaksteken is lokaal cultureel erfgoed. Als één van de *'Drakengemeenten'* in Europa, is Beesel één van de gemeenten waar het verhaal van Sint Joris en de Draak een prominente rol speelt. Je onderhoudt hier-voor nauwe contacten met partnergemeenten in onder andere België, Duitsland, Portugal en Spanje. Je spreekt je talen. Niet alleen die van de empathie, maar bij voorkeur beheers je ook het Engels en het Duits. Het is fantastisch als je ook een woordje Limburgs spreekt, maar dit is natuurlijk geen vereiste. (*'As veur ôs in 't plat versjtaon, is dèt sjoeën en angers liere veur dich dèt gaer!'*)

Benaderbare voorzitter

Ook in het gemeentehuis komen de hierboven genoemde kenmerken tot uiting in wie je bent. Als voorzitter van de raad en het college neem je een onafhankelijke rol in en sta je open voor de mensen en hun inbreng. Ook in de gemeentelijke organisatie ben je benaderbaar. Een groep enthousiaste, betrokken en gedreven ambtenaren gaat graag met je aan de slag met de uitdagingen en kansen waar de gemeente Beesel voor staat!

Opgaven, ontwikkelingen en kansen

Beesel, een duidelijke koers

Beesel werkt aan de hand van de gemeenschapsvisie *'Blij in Beesel'* en de uitgezette koers in de Ambitie Agenda *'Samen aan de slag'*.
Een koers die we willen vasthouden, maar ook toekomstgericht verder willen ontwikkelen, samen met onze gemeenschap. In de eerste helft van 2025 is de nieuwe toekomstvisie gereed. Je gaat hier als onze nieuwe burgemeester meteen mee aan de slag. Onze ambities richten zich op het zijn van een levendige en saamhorige gemeenschap evenals een duurzame woon- en werkgemeente. Als burgemeester draag je deze visie mee uit en geef je onze inwoners vertrouwen. Je overziet de verschillende belangen die binnen de gemeente spelen en weet thema's inhoudelijk te verbinden.

Beesel, ook in de toekomst klein maar krachtig

Beesel is een toekomstbestendige gemeente. Vanuit onze sterke basis spelen we in op nieuwe ontwikkelingen en maken we onze ambities waar. Alleen waar het kan, samen met anderen waar het nodig is. Als burgemeester zet je je actief in om de toekomstbestendigheid van de gemeente te waarborgen.

Onze ambities richten zich op het zijn van een levendige en saamhorige gemeenschap evenals een duurzame woon- en werkgemeente.

Financieel staat Beesel er goed voor. Je komt op dat vlak dus in een stabiele gemeente terecht. Toekomstige uitdagingen op financieel vlak, bijvoorbeeld vanwege gewijzigd Rijksbeleid, gaan we gezamenlijk (zowel bestuurlijk als ambtelijk) aan. We verwachten van jou dat je het begrotingsproces begeleidt om ook meerjarig onze taken en ambities op een financieel gezonde wijze waar te maken. Je bent daarom bekwaam op het gebied van gemeentelijke financiën.
Op dit moment is de burgemeester van Beesel portefeuillehouder financiën.

Beesel, een veilige gemeente

Van jou als burgemeester verwachten we dat je krachtig optreedt als de veiligheid binnen onze gemeente of gemeenschap in het geding komt. Dit doe je wel met een menselijke maat. Waar dit niet past, handel je doortastend. Waarbij je altijd de balans tussen deze twee bewaakt. Ook in lastige situaties blijf je altijd in contact. Binnen de driehoek met politie en Openbaar Ministerie neem je op natuurlijke wijze een leidende rol als de situatie daar om vraagt, maar ben je vooral een gelijkwaardige partner in de samenwerking. Binnen de Veiligheidsregio neem je de actieve rol die bij de positie van Beesel past en bewaak je de belangen van de gemeente. Bij een crisis toon je leiderschap en ben je er voor de gemeenschap.

Beesel, een betrouwbare en initiatiefrijke partner in de (Eu)regio

Geografisch gezien ligt Beesel op de grens van twee regio's: Noord- én Midden-Limburg. De bestuurlijke focus ligt binnen de regio Noord-Limburg. Maar ook met de gemeenten in Midden-Limburg werken we nauw samen op een aantal beleidsterreinen. Binnen de regionale samenwerkingsverbanden zijn we een betrokken en betrouwbare partner.

Beesel is initiatiefnemer en oprichter van het netwerk K80. Dit netwerk van kleine krachtige gemeenten werkt samen om de belangen richting de VNG en de landelijke overheid te behartigen. Vanzelfsprekend verwachten we van jou een actieve deelname in dit netwerk om ook richting de landelijke politiek een stevige partner te kunnen zijn. Na het afscheid van onze vorige burgemeester, is het voorzitterschap van de K80 binnen een van de andere deelnemende gemeenten belegd. Dit neemt niet weg, dat je je vanuit Beesel sterk maakt binnen de samenwerking en hierin een prominente rol inneemt.

Een bijzondere vermelding is de samenwerking over de grens. Ook met onze buren aan de andere kant van de landsgrens hebben we warme banden. Met Burggemeinde Brüggen onderhouden we inmiddels 5 jaar een strategisch partnerschap. Ook met het achterland Noordrijn-Westfalen werken we aan diverse projecten. Je bent in staat om dit partnerschap samen met onze Duitse vrienden verder te brengen.

Beesel, midden in de gemeenschap

Wij geven ruimte en sluiten aan bij wat de gemeenschap van ons vraagt. Dat vergt een flexibele inzet, het zoeken naar sterke verbindingen en het gebruik maken van ieders kennis en talent.

Als burgemeester ben je in staat om het gesprek aan te gaan met alle partners in onze gemeenschap. Het eigen initiatief en de betrokkenheid van inwoners, maatschappelijke organisaties en bedrijven bij een inclusieve en duurzame samenleving, vraagt om nieuwe vormen van samenwerking. Je stimuleert deze nieuwe vormen van samenwerking. Vernieuwende ideeën, creativiteit en vindingrijkheid zijn daarbij onontbeerlijk.
Dit vraagt om bestuurlijk lef en het vermogen om in kansen en verbindingen te denken.

Beesel, een prettige gemeente om in te wonen en te verblijven

De drie kernen binnen de gemeente hebben allemaal hun eigenheid. In iedere kern is het prettig wonen en leven. Alle kernen, hun inwoners, voorzieningen en gebruiken zijn je even lief.
Het rijke verenigingsleven brengt leven in de gemeenschap. In Beesel is altijd iets te doen.
Je bent betrokken bij deze gemeenschap en laat je in de kernen zien. De komende jaren staan we samen voor een stevige woningbouwopgave.
Door meer woonruimte te creëren, wordt ook in de (nabije) toekomst in de woonbehoefte voorzien.

Beesel, ook in het gemeentehuis ‘gewoon samen’

Beesel is een lerende organisatie; wij zijn en blijven volop in beweging. In ons proces van organisatie-ontwikkeling staat de medewerker met zijn professionele kennis, persoonlijkheid en passie centraal. Als organisatie zijn we samen *‘Ongerwaeg’* (onderweg) om ons steeds te verbeteren.
Bij ons doet iedereen mee, zowel binnen ons gemeentehuis als daarbuiten. We gaan in gesprek en leven ons in. Op basis hiervan leveren

Als organisatie zijn we samen ‘*Ongerwaeg*’ (onderweg) om ons steeds te verbeteren

we maatwerk en managen we de verwachtingen. Dit zijn onze kernwaarden om aan de veranderende vraag van onze inwoners, bedrijven, instellingen en partners te voldoen. We zetten onze kleinschaligheid daarbij in als kracht.

Als burgemeester ben je het boegbeeld van deze lerende organisatie. Je daagt anderen uit om te excelleren en waardeert medewerkers in hun professionaliteit. Voor onze inwoners ben je het gezicht van een gemeente die dienstbaar is, goed luistert, maar vooral ook duidelijkheid geeft. Met humor en een open opstelling draag je bij aan goede verstandhoudingen. Je bouwt mee aan ons teamgevoel: in Beesel doen we het gewoon samen!

Beesel, een krachtig politiek samenspel

Beesel kent een krachtig samenspel tussen raad, college en ambtelijke organisatie. Als burgemeester ben je hoeder van dit samenspel en draag je eraan bij dat het geheel meer is dan de som der delen. Je beschikt over natuurlijk gezag en bent een krachtige voorzitter van de raad en het college. Je stimuleert transparant bestuur en brengt de raad in positie en neemt deze actief en op een natuurlijke wijze mee in de processen. Je voelt aan wanneer het debat ruimte moet krijgen en wanneer de tijd rijp is om een besluit te nemen. Ook in het college bewaak je de kwaliteit van de besluitvorming en ben je in staat knopen door te hakken. Je bent collegiaal richting wethouders, draagt bij aan de teamgeest en vervult indien nodig een coachende rol. Je neemt richting raad en college initiatief op het gebied van bestuurlijke vernieuwing, passend binnen de koers van Beesel.

Wist je dat?

Leuke facts en figures

1 De gemeente Beesel heeft een rijk 'vastelaoveslaeve' met diverse hoogheden in de kernen.

2

Beesel kent tijdens de 'vastelaovend' een tweetal druk bezochte sleuteloverdrachten met daarin een actieve rol van het gemeentebestuur.

3 Het dorp Beesel staat bekend om zijn drakenlegende en wordt elke zeven jaar omgetoverd voor het Draaksteken, een historisch spektakel waarin de strijd tussen Sint Joris en de draak wordt nagespeeld.

Kunstenaar: Rik van Rijswick

4 Bungalowpark de Lommerbergen wordt jaarrond druk bezocht door toeristen uit binnen en buitenland met meer dan een half miljoen overnachtingen per jaar.

5 De kern Offenbeek heeft een middelbare school die gebouwd is in een oude Greswarenfabriek.

6

Er is een 'Groene Loper' in aanleg, die de grens met onze Duitse buren en het achterliggende natuurgebied 'Brachter Wald' verbindt met de Maas.

7 Het verenigingsleven speelt een centrale rol in gemeente Beesel. Er zijn ruim zestig verenigingen in de drie kernen.

8 Een veerpont over de Maas verbindt ons met buurgemeente Peel en Maas.

9

Gemeente Beesel heeft een eigen treinstation dat ons direct verbindt met de steden Venlo, Roermond en Nijmegen.

10 Beesel is het kantelpunt tussen Noord- en Midden-Limburg.

11 Beesel ligt heel centraal: in drie kwartier ben je in Maastricht, Nijmegen, Eindhoven of Düsseldorf.

12 Beesel heeft een rijk kunstenaarsleven in het heden en verleden met onder andere Harry op de Laak, Har Scheffer, en Joep Nicolaas.

13 Beesel heeft toonaangevende kunst gemaakt in het atelier van Sint Joris, deze is in de openbare ruimte te zien.

14 We hebben 21 Rijksmomenten, waaronder kastelen, boerderijen een molen, kapel en kerk.

De mening van onze inwoner

Waar moet de burgemeester zich hard voor maken? En wat zijn de adviezen van onze inwoners aan de nieuwe burgemeester?

Blijf je sterk maken voor een actief en sterk verenigingsleven.

Dat de gemeente zelfstandig blijft en zijn karakter behoudt.

Laat je zien in de dorpen en de wijken.

Dompel je snel in onder wat leeft in onze gemeenschap.

Zorg voor een goede persoonlijke verbinding met de inwoners, maar blijf daarbij burgemeester.

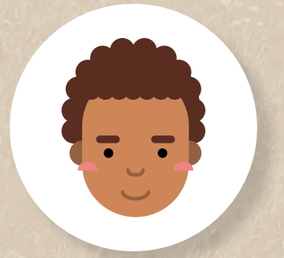

Sta tussen de inwoners en laat u zien, ieder dag en op elk terrein.

Blijf jezelf.

De burgemeester moet besluiten durven nemen én uitvoeren. Je kunt niet iedereen te vriend zijn.

Waarborg de zelfstandigheid van de gemeente.

Onze vorige burgemeesters waren heel sociaal en meelevend. Houden zo!

Ben informeel waar het kan en formeel waar het moet.

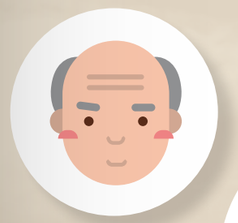

Geef alle kernen voldoende aandacht.

Maak écht eens een vuist tegen ondermijning en zware criminaliteit.

Wees recht door zee, pragmatisch én een luisterend oor.

Werk inwoners gericht en niet Den Haag gericht.

Dat gemeente Beesel zelfstandig blijft en financieel gezond.

De burgemeester moet een verbinder zijn. Toegankelijk voor iedereen.

Informatie over de procedure

- De sollicitatiegesprekken vinden eind januari 2025 plaats. We gaan uit van minimaal twee en mogelijk drie gespreksrondes in deze periode. Een assessment kan onderdeel uitmaken van de procedure.
- Meer informatie over de procedure kun je terugvinden op **www.beesel.nl/nieuweburgemeester**

Gemeente Beesel
Gewoon anders

© Gemeente Beesel, 2024
Vastgesteld door de gemeenteraad
van Beesel op 15 oktober 2024

Foto's: Beeldarchief gemeente Beesel en inwoners gemeente Beesel

Vormgeving en lay-out: Bureau Tint, Reuver