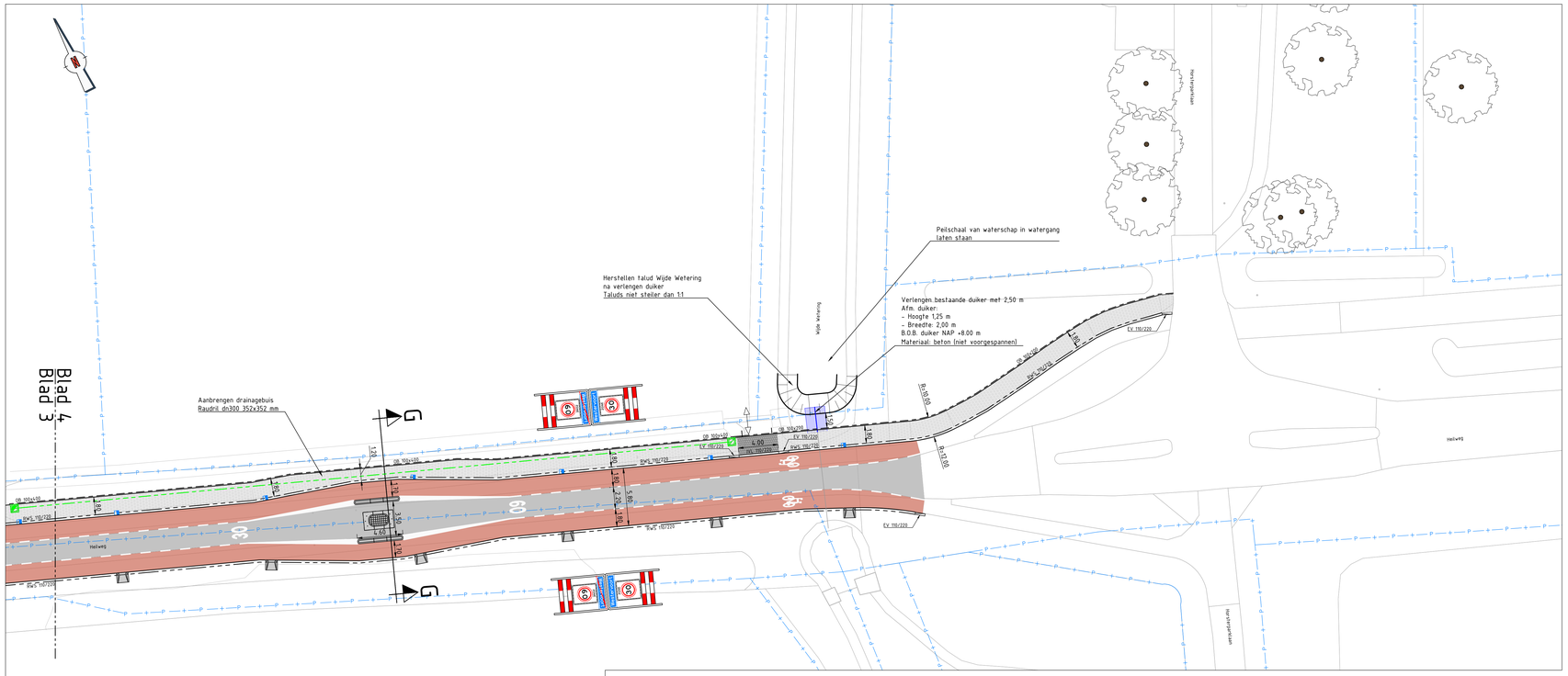

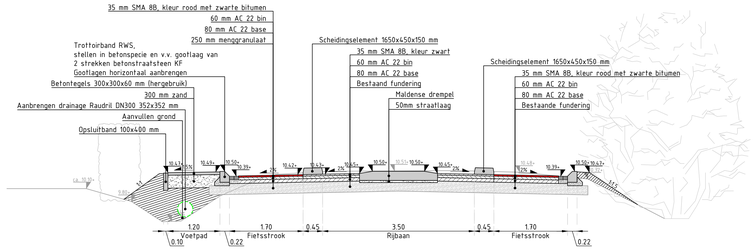

Dwarsprofiel G-G

Schaal 1:50

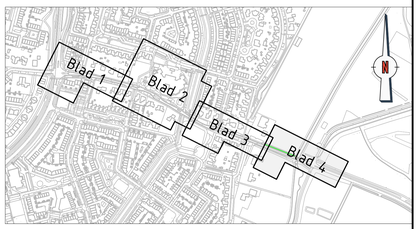

Legenda

- Aanbrengen asfaltverharding (zwart)
- Aanbrengen asfaltverharding (rood)
- Aanbrengen betontegels 300x300x60 mm halfsteensverband Kleur: grijs (trottoir)
- Aanbrengen dubbelklinkers 200x200x80 mm halfsteensverband Kleur: grijs (trottoir)
- Aanbrengen dubbelklinkers 200x200x80 mm stroomlagen in halfsteensverband Kleur: grijs, incl. puinfundatie van menggranulaat (kruising)
- Aanbrengen dubbelklinkers 200x200x80 mm stroomlagen in halfsteensverband Kleur: grijs, incl. puinfundatie van menggranulaat (overrijdbaar)
- Aanbrengen dubbelklinkers 200x200x80 mm stroomlagen in halfsteensverband Kleur: grijs, incl. puinfundatie van menggranulaat (inrit)
- Aanbrengen dubbelklinkers 200x200x80 mm stroomlagen in halfsteensverband Kleur: grijs, incl. puinfundatie van menggranulaat (overrijdbaar)
- Aanbrengen betonstraatstenen KF, elleboogverband Kleur: grijs
- Aanbrengen betonstraatstenen DF, keperverband Hergebruik bestaande stenen
- Aanbrengen waterdoorlatende bestrating, type Hydro Lineo blok 40 leverancier Structy Verwo o.g. afm. (xbxh 300x300x100 mm
- Herstraten betontegels 300x300 mm, halfsteensverband
- Herstraten betonstraatstenen DF, halfsteensverband
- Herstraten betonstraatstenen DF, keperverband
- Herstraten betonstraatstenen KF, halfsteensverband
- Herstraten betonstraatstenen KF, elleboogverband
- Herstraten betonstraatstenen KF, keperverband
- OB 100x100 — Aanbrengen opsluitband 100x200 mm Kleur: grijs
- OB 100x120 — Aanbrengen opsluitband 120x250 mm Kleur: grijs
- OB 100x150 — Aanbrengen opsluitband 150x250 mm Kleur: grijs
- TR 150x150 — Aanbrengen trottoirband 130/150x250 mm Kleur: grijs
- GB 50x200 — Aanbrengen geleideband 50/200x250 mm Kleur: grijs
- RWS 110x220 — Aanbrengen RWS-band 110/220x250 mm Kleur: grijs
- INZ 110/220 — Aanbrengen Inritverloop-band 110/220x160 mm (midden) Kleur: grijs
- BB 180x200x400 — Aanbrengen 'Bushalteband' 110/200x400 mm (Exclugare) Zichthoogte: 0,18 m, kleur: hardsteen
- VB1 — Verlooopband 110/220x250 mm (RWS) naar 50/200x180 mm Kleur: grijs
- VB2 — Verlooopband 130x150x250 mm naar 150x250 mm Kleur: grijs
- VB3 — Verlooopband 50/200x200 mm naar 200x200 mm Kleur: grijs
- VB4 — Verlooopband 110/220x250 mm (RWS) naar 180/200x250mm Kleur: grijs
- VB5 — Verlooopband 180/200x250 naar 100/200x400mm Kleur: grijs
- EV 110/220 — RWS Eindverloopband 110/220x250 mm naar maaiveld Kleur: grijs
- EV 180/200 — Eindverloopband 180/200x250 mm naar maaiveld Kleur: grijs
- Inritblokken 800x200x500 mm (links-midden en rechts) Kleur: grijs
- Inritblokken 800x200x500 mm (middenstukken) Kleur: grijs
- Maldense drempel
- Nieuw hekwerk
- Nieuwe putrand HWA op hoogte brengen
- Nieuwe putrand HWA kruisingsput op hoogte brengen
- Nieuwe putrand DWA op hoogte brengen
- Nieuwe doorspuitput drainage
- Aanbrengen drainage Raudril DN300 352x352 mm
- Bestaande putrand
- Nieuwe trottoirkolk geleideband
- Nieuwe trottoirkolk RWS
- Nieuwe lijngoot, type RoadDrain 200 (ACO)
- Nieuwe uitstroomband 600x250 mm (aansl. trottoirband)
- Nieuwe uitstroomband 1180x1000x175/375 mm aansl. RWS
- Aanbrengen kunststofpaal: Type X-last Fietspadpaal uitneembaar Ø150 mm, hoogte 800 mm, signaalrode kleur (RAL 3020), 4 witte retroreflecterende banden - Klasse 2, incl. bijbehorende betonpoer t.b.v. insteekpaal
- Aanbrengen kunststofpaal: Type X-last Fietspadpaal betonfundatie diameter Ø150 mm, hoogte 800 mm, signaalrode kleur (RAL 3020), 4 witte retroreflecterende banden - Klasse 2
- Aanbrengen kunststof diamantkoppaal 150x150x1400 mm met reflectiestrepen
- Aanbrengen prefab puntstuk, fietspaalmarkering 600x480x100 mm, lev. Struyk Verwo o.g. Aanbrengen aan weerzijden 3x witte betontegel 150x300x80 mm
- Groen, inrichting zie groenplan tekening 21032-403
- Wadi
- Bestaande boom
- Te verwijderen boom
- Bestaand hekwerk
- Perceelsgrens
- Inrit

Opmerkingen

Maten in meters, tenzij anders vermeld.
Materiaalmaten in mm, tenzij anders vermeld.
Peilmaten in meters t.o.v. N.A.P., tenzij anders vermeld.
Diameters in mm, tenzij anders vermeld.

0 2 4 6 8m

Project: Herinrichting Heilweg Westervoort							
Onderdeel: Nieuwe situatie							
Fase: DEFINITIEF ONTWERP					Versie: D1	Status: DEFINITIEF	
Tekeningnr: 21032-402	Bestekbr: 21032	Projectnr: 21032	Getekend door: W. ten Bosch	Gecontroleerd door: M.Keijzer	Datum uitgifte: 24-09-2024	Schaal: 1:200	Formaat: A1+	Blad: 4-4
Opdrachtgever: Gemeente Westervoort							

Corvus Infra
Postbus 2088, 6800 CB Zevenaar - Valkastraat 7, 6902 PT Zevenaar
T 0316 820 300 - E info@corvus-infra.nl - www.corvus-infra.nl