Gemeente Duiven

Bijlage bij kennisgeving kap bomen

Documentnummer: 201629935 Zaaknummer: Z/23/113994

Overzicht van locaties met te kappen bomen:

- Tamboer 1 t/m 20, 23 bomen
- Rijksweg 59 t/m 73 en Lombokstraat 1 7 bomen
- Hoek Voermanstraat/ Ernststraat en Voermanstraat/ Israelstraat 2 boom

Gemeente Duiven

Bomen in de straat t.h.v. Tamboer 1 t/m 20

Onderdeel	Gegevens
Soort	Alnus Spaethii Spaeth/ Kaukasische Els
Aantal	23
Plantjaar	1995
Leeftijd	28 jaar
Gem. diameter	30-50cm
Gem. hoogte	18-24m
Conditie	Voldoende
Toelichting	De bomen in de straat zijn niet vrij uitgroeiend en hebben veel onderhoudsnoei nodig. Ze hebben een relatief dichte donkere kroon, zijn groot en staan dicht op elkaar. De bomen verliezen veel natuurlijk afval waardoor kolken sneller dicht gaan zitten en er vaker aanvullend geveegd moet worden. De plantvakken onder de bomen zijn in zeer slechte conditie, mede omdat de bomen veel vocht en voedingsstoffen wegnemen. Hier is ook opgedrukte wortelmassa aanwezig waardoor beplanting geen kans van slagen heeft. Renovatie van de plantvakken kan niet langer uitgesteld worden. De kap van de bomen en renovatie van de plantvakken is een logische combinatie. Afhankelijk van het ecologische onderzoek, de conditie/ kwaliteit van de bomen en de input van de bewoners uit de straat is het streven om 1/3 van de bomen te laten staan. Dit vanuit het oogpunt van klimaatadaptatie en diversiteit in soort en leeftijd. Het exacte aantal te kappen bomen kan daarom afwijken van het voorstel.

Gemeente Duiven

Gemeente Duiven

Rijksweg 59 t/m 73/ Lombokstraat 1

Onderdeel	Gegevens
Soort	Quercus robur/ zomereik
Aantal	7
Plantjaar	1960/ 1980
Leeftijd	43 jaar
Gem. diam.	30-50cm
Gem. hoogte	12-18m
Conditie	Onvoldoende/ voldoende
Reden tot kap	De bomen zijn niet vrij uitgroeiend bomen en staan veelal op particulier terrein waarbij de standplaats van de boom hoger is dan de woning. De bomen hebben een beperkte groeiplaats waardoor de groei al meerder jaren stagneert. De conditie van 3 bomen is onvoldoende. Er is veel onderhoudssnoei nodig doordat er ieder jaar dood hout in zit. Ook wordt in de straat langdurige overlast ervaren van vallende eikels, plak van luizen en schade aan tuinen. Met de renovatie van de Rijksweg zijn als compensatie hierop al 3 bomen aangeplant. De wens is om alsnog 2 extra bomen aan te planten in de parkeervakken voor de woningen.

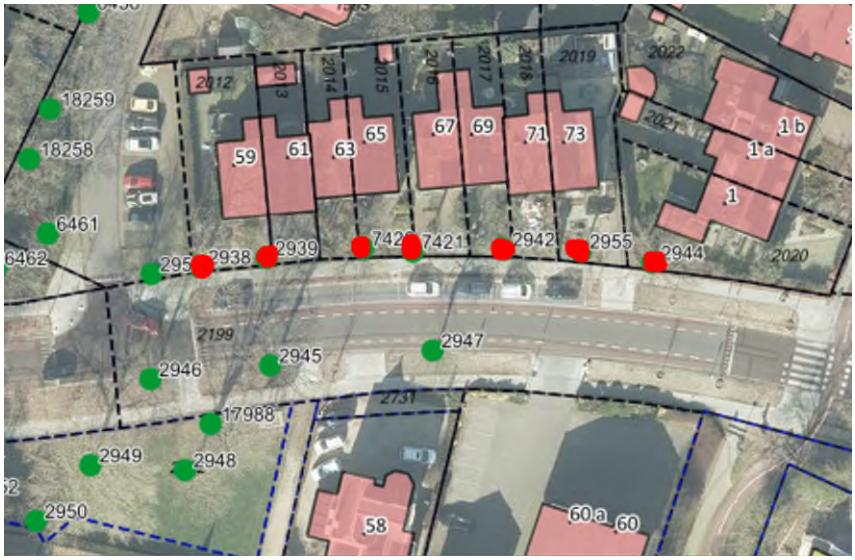

Gemeente Duiven

Gemeente Duiven

Voermanstraat

Onderdeel	Gegevens
Soort	Ulmus hollandica/ Hollandse iep
Aantal	2
Plantjaar	1987
Leeftijd	43+ jaar
Gem. diam.	50-100cm
Gem. hoogte	18-24m
Conditie	Voldoende
Reden tot kap:	De bomen hebben een zeer beperkte ondergrondse groeiplaats waardoor de groei stagneert. Ze staan in de verharding. Aan de kroon zie je dat de bomen jaarlijks achteruit gaan. Door aanvullende snoei na aanleiding van klachten heeft de kroon haar vorm verloren, ook zorgt dit voor reactiegroei waardoor de snoeibehoefte hoog is. De bomen produceren in het voorjaar veel zaad waardoor mensen overlast ervaren zowel in als om het huis. Ook opdrukkende wortels zorgen voor schade op zowel particulier als openbaar terrein. De Iepziekte is verreweg het grootste probleem bij een iep en ontstaat door aantasting van een schimmel. Ook instabiliteit dat soms op late leeftijd optreedt is een zorg voor het beheer.

Gemeente Duiven