# JULIANAPLEIN

Onderstaande afbeelding toont de huidige situatie (witte lijnen) over de schets van de nieuwe situatie. Het perceel horende bij Julianaplein 3 t/m 3b blijft per auto bereikbaar. In het nieuwe groen komt een halfverhard pad met een breedte van ca. 3.5 m. Ter hoogte van de inrit naar het kavel is daarmee verharding met een breedte van ca. 7.5 m. Daarmee is er voldoende ruimte om in-/uit te draaien. Zoals nu geschetst is er een halfverharde inrit aan de Dorpsstraat en de Barchemseweg. Die aan de Barchemseweg zou mogelijk nog kunnen vervallen, omdat hij voor de toegankelijkheid niet noodzakelijk is.

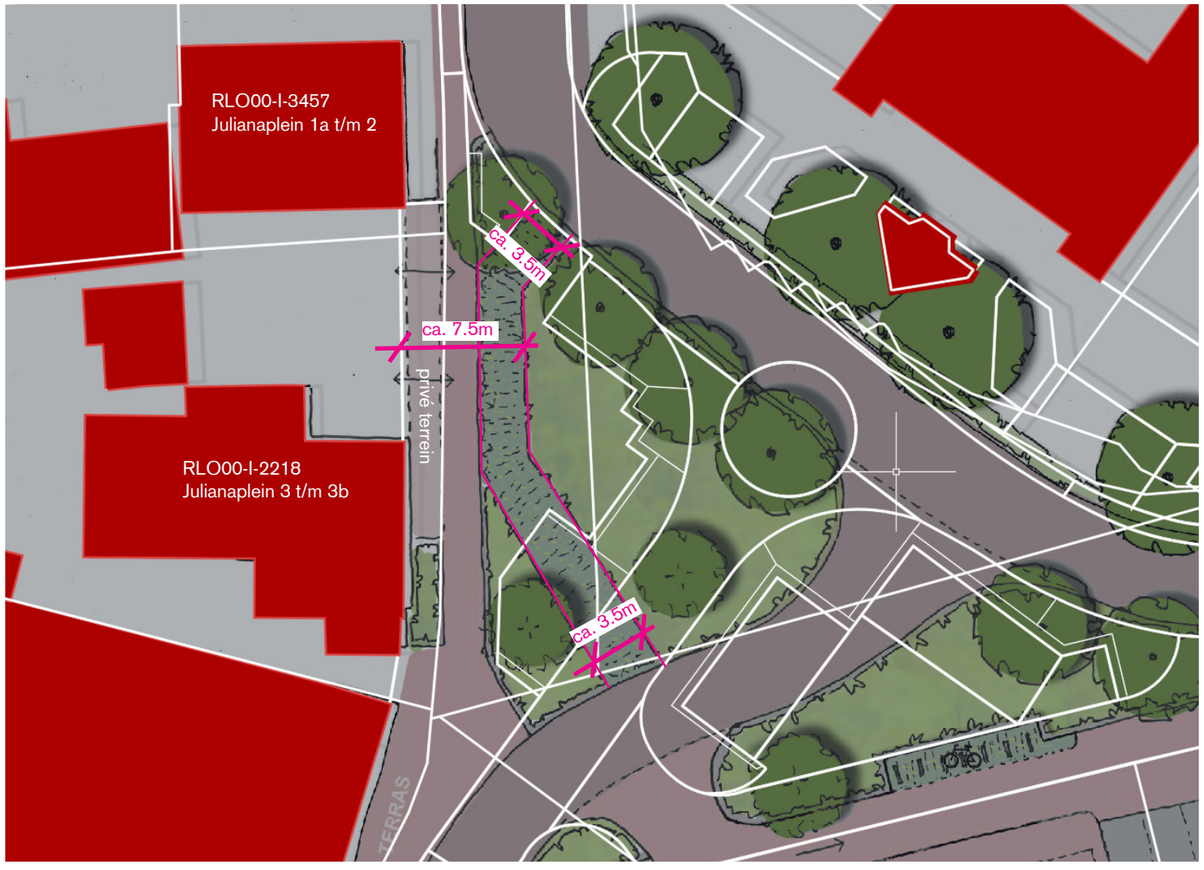


Bestaande lijnen over schets masterplan




Bestaande kadastrale grenzen