DEN DIKKEN BOOM
Dik voor elkaar!



3202 [redacted] Den Dikken Boom

[redacted]

O Den Dikken Boom 123-45 B.V.

SAMEN INVESTEREN

wonen veiligheid ondersteuning
Wonen met Meer
een zorg minder

verstoep

Opaalstraat 5 | 2872 ZR Schoonhoven | T 0182 - 32 01 11 | E info@verstoep.nl | www.verstoep.nl

■ BOUWADVIES ● ARCHITECTUUR ▲ ONTWIKKELING

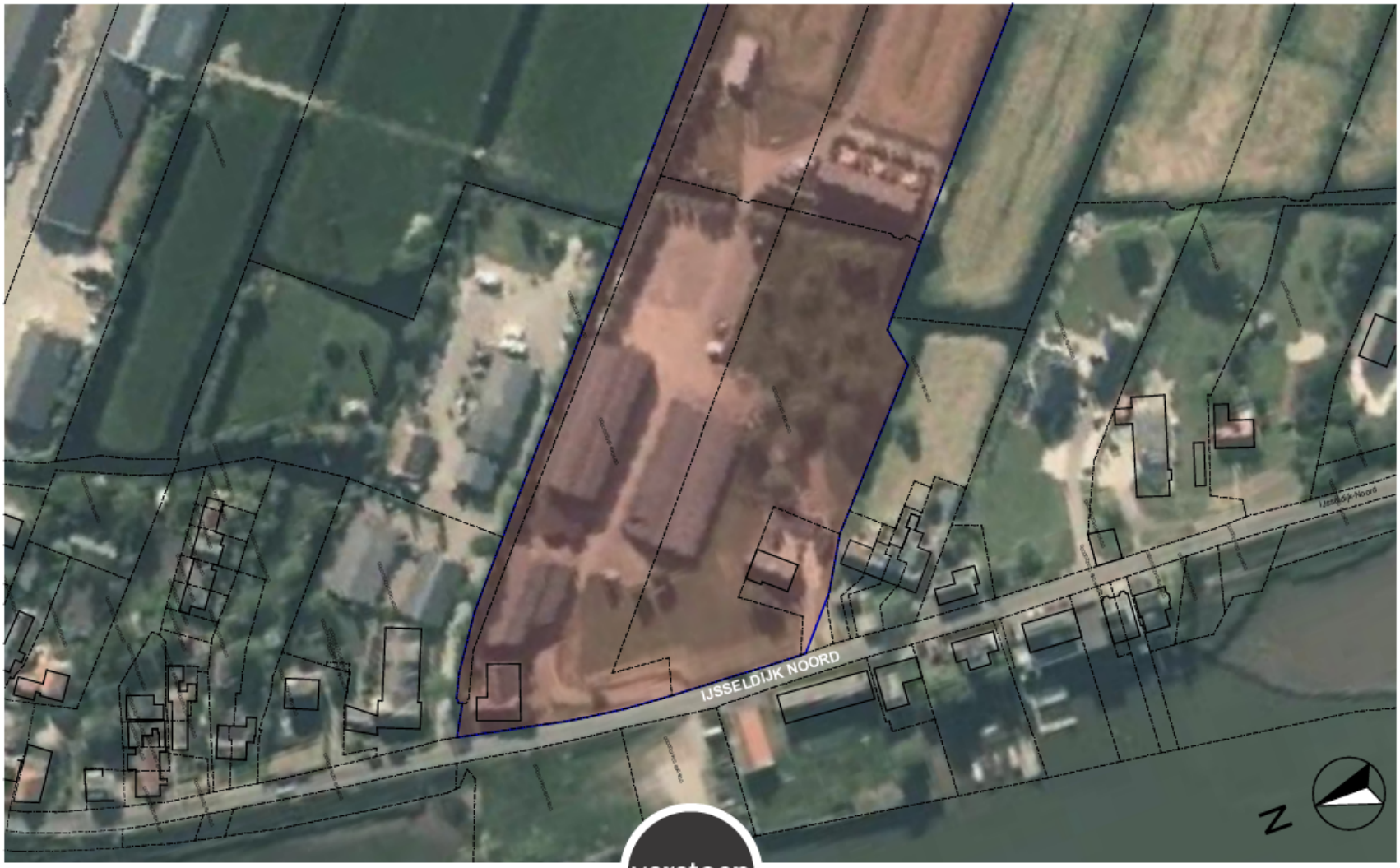

verstoep

LUCHTFOTO MET PLANGEBIED| 1:1000



verstoep

LUCHTFOTO UIT CA. 2000

■ BOUWADVIES ● ARCHITECTUUR ▲ ONTWIKKELING









monumentaal spoelbuis

verstoep

FOTO'S HUIDIGE SITUATIE

BOUWADVIES ARCHITECTUUR ONTWIKKELING





karakterestieke schuur met monumentale waarde





verstoep

FOTO'S HUIDIGE SITUATIE

BOUWADVIES ARCHITECTUUR ONTWIKKELING



Een oude afbeelding van de voorgevel van het woonhuis in 1968 met nog de originele voordeur en gootconstructie van gietijzer met smeedijzeren gootbeugels.

Bron: Beeldbank cultureel erfgoed, G.J. Dukker 10-1968



Een oude afbeelding van de linker zijgevel van het woonhuis in 1968 met nog de originele schoorsteen als geveltuit op het dak.
Tegenwoordig is de schoorsteen niet meer aanwezig.

Bron: Beeldbank cultureel erfgoed, G.J. Dukker 10-1968.



Een oude afbeelding van de achtergevel van het achterhuis.
Op het dak bij de achtergevel bevinden zich een tweetal schoorstenen links en rechts achter de geveltuit. De schoorstenen hebben op deze afbeelding nog de originele hoogte.



Oude foto van de schuur uit de jaren 50 met een deel van de achtergevel en de aangebouwde houten wagenschuur nog in originele staat. De grote schuur heeft ventilatieopeningen vlak onder de dakrand.
De wagenschuur is rond 1900 gebouwd in chaletstijl. De wanden bestaan uit een vakwerkconstructie.
De wagenschuur heeft twee authentieke grote toegangsdeuren die zich nog steeds in de achtergevel bevinden.
Opvallend is het stelsel van verticale stijlen gecombineerd met regels en diagonale vakwerken. Deze vormen het kader voor de keperboogvormige ramen en deuren.
Bron: fam. Vonk Noordegraaf

verstoep

BOUWHISTORIE bron: quickscan bureau Helsdingen

■ BOUWADVIES ● ARCHITECTUUR ▲ ONTWIKKELING

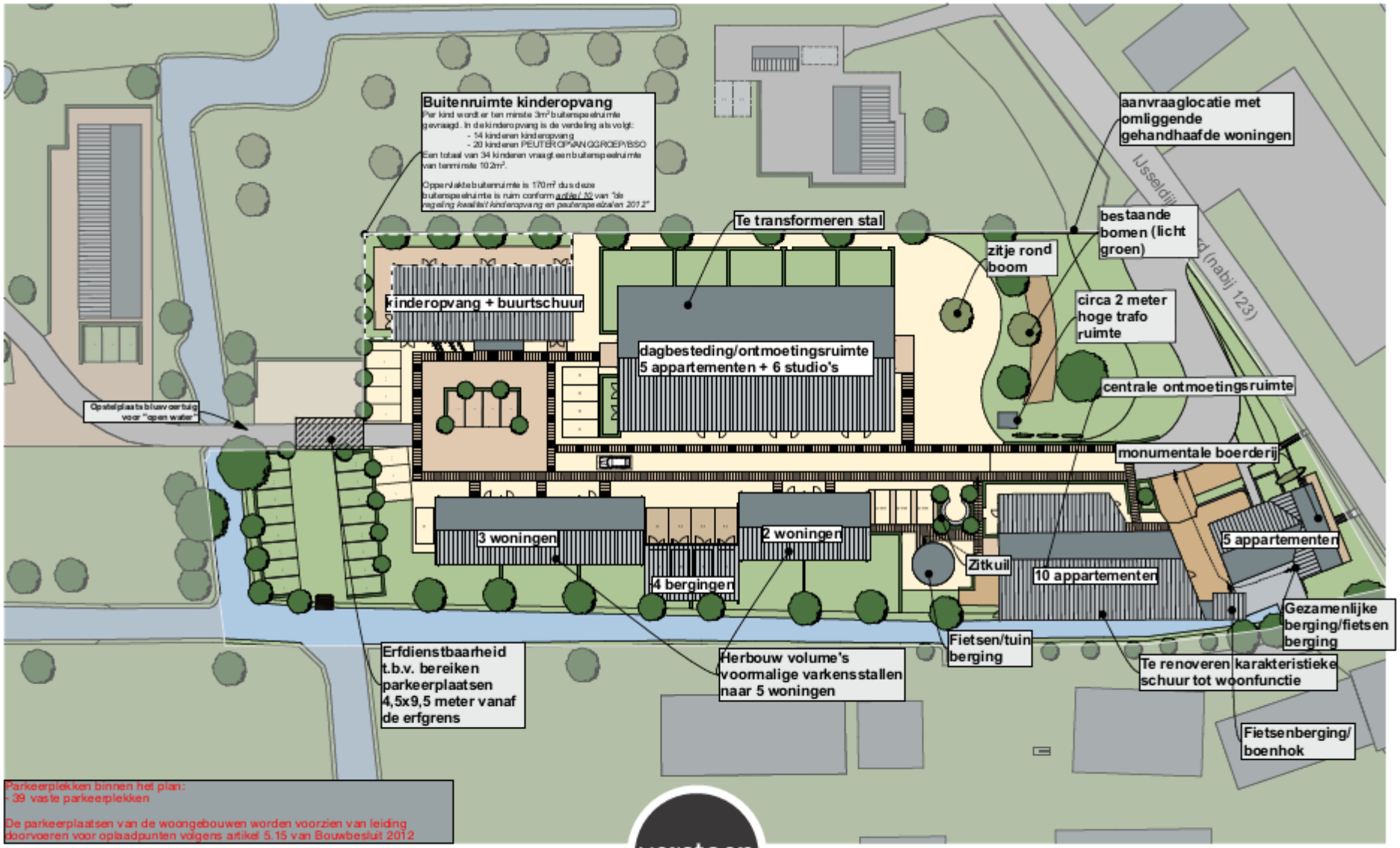

N

verstoep

BOUWADVIES ARCHITECTUUR ONTWIKKELING

VOORGENOMEN SITUATIE | 1:500

01-07-2024 | CS

Projectgebied Den Dikke Boom - Ouderkerk aan den IJssel

landschap - ecologisch inpassingsplan

© 20240603 definitief-V2...BTG.RT

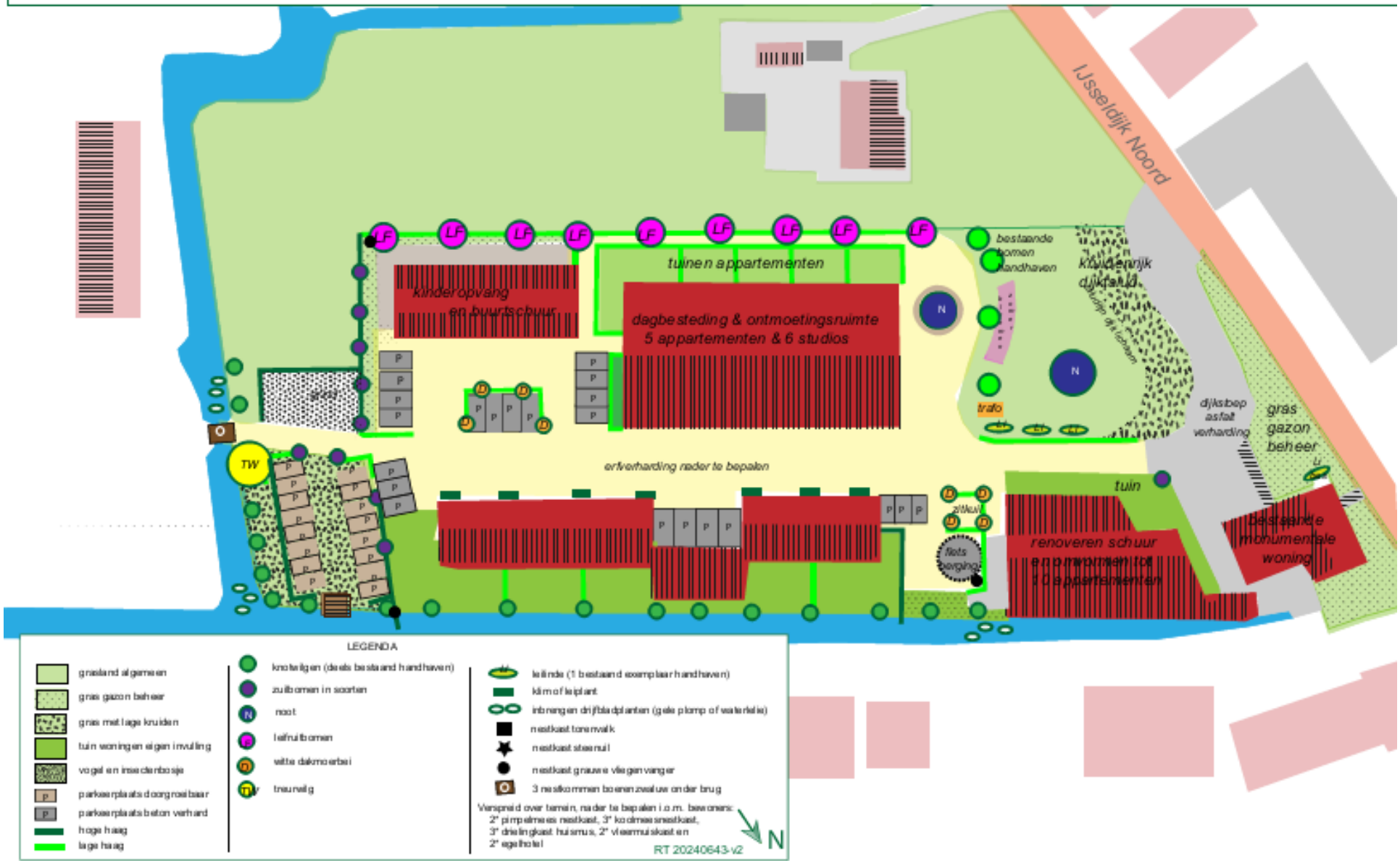















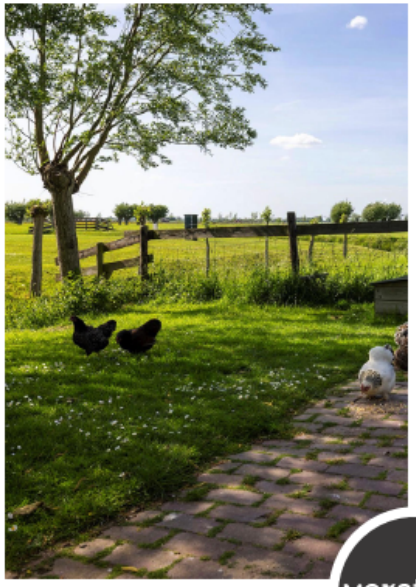





verstoep

REFERENTIEBEELDEN INRICHTING

■ BOUWADVIES ● ARCHITECTUUR ▲ ONTWIKKELING





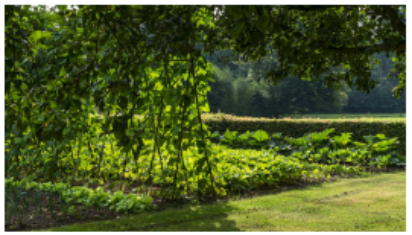















verstoep

REFERENTIEBEELDEN INRICHTING

■ BOUWADVIES ● ARCHITECTUUR ▲ ONTWIKKELING



DEN DIKKEN BOOM

Dik voor elkaar!

KARAKTERISTIEKE SCHUUR



RECHTER ZIJGEVEL (zuid-west)



GEVELS SCHUUR | 1:100

verstoep

■ BOUWADVIES ● ARCHITECTUUR ▲ ONTWIKKELING



DEN DIKKEN BOOM

Dik voor elkaar!

STAL



VOORGEVEL (noord west)



ACHTERGEVEL (zuid oost)

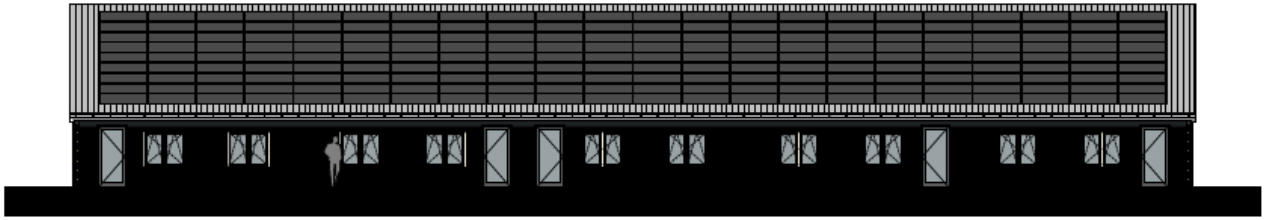

RECHTER ZIJGEVEL (zuid west)

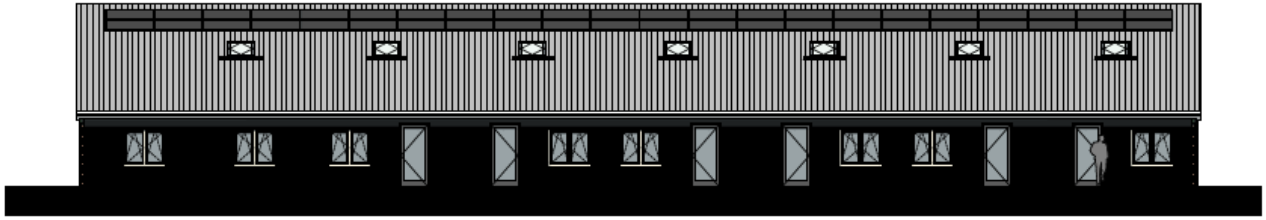

LINKER ZIJGEVEL (noord oost)

verstoep

BOUWADVIES ARCHITECTUUR ONTWIKKELING

GEVELS | 1:150



DEN DIKKEN BOOM

Dik voor elkaar!

GRONDGEBONDEN WONINGEN



VOORGEVEL - WEST

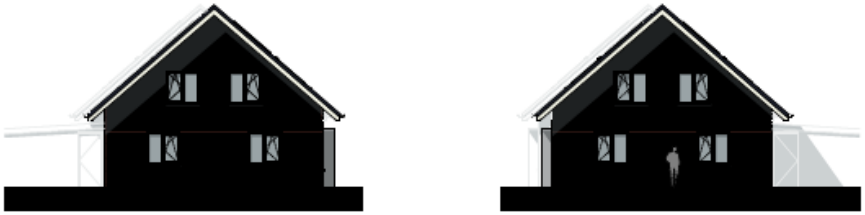

LINKER ZIJGEVEL - NOORD

RECHTER ZIJGEVEL - ZUID



ACHTERGEVEL - OOST

verstoep

BOUWADVIES ARCHITECTUUR ONTWIKKELING

GEVELS | 1:200



DEN DIKKEN BOOM
Dik voor elkaar!

WAARDSE KIDS EN BUURTSCHUUR



NOORD-OOSTGEVEL



ZUID-OOSTGEVEL

verstoep

■ BOUWADVIES ● ARCHITECTUUR ▲ ONTWIKKELING

GEVELS (1) | 1:100



verstoep

ARTIST IMPRESSION

■ BOUWADVIES ● ARCHITECTUUR ▲ ONTWIKKELING



verstoep

ARTIST IMPRESSION

■ BOUWADVIES ● ARCHITECTUUR ▲ ONTWIKKELING



verstoep

ARTIST IMPRESSION

■ BOUWADVIES ● ARCHITECTUUR ▲ ONTWIKKELING



verstoep

ARTIST IMPRESSION

■ BOUWADVIES ● ARCHITECTUUR ▲ ONTWIKKELING