Visie op participatie

Gemeente Krimpenerwaard

E:M+MA.

gemeente Krimpenerwaard

5 maart 2025

Even voorstellen

+ Nikki en Reinout





Vandaag

+ Over participatie
+ Hoe denkt u over participatie?
+ Aan tafel!



Even kennismaken

Verschillende vormen van participatie



+ Burgerparticipatie
+ Overheidsparticipatie
+ Initiatievenparticipatie

Participatieladder

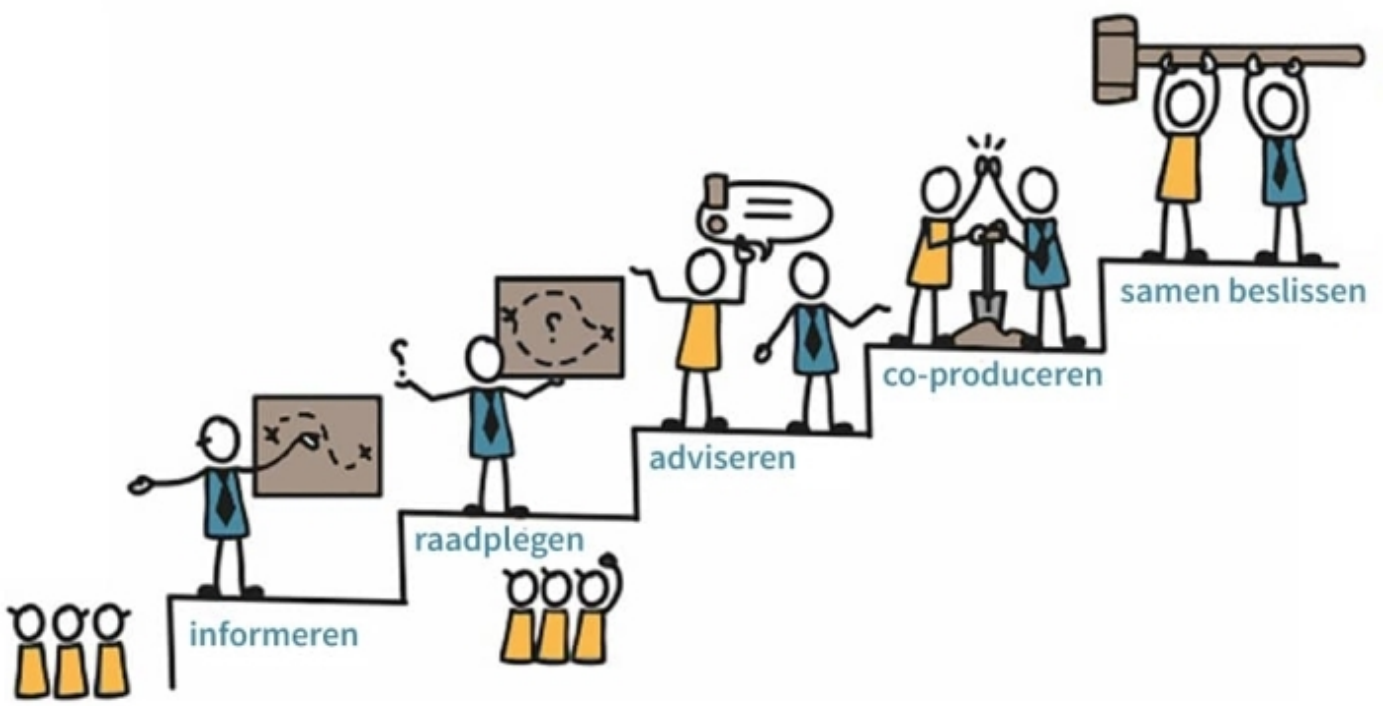

Wettelijke verankering

E:M+MA.

Participatie volgens de Omgevingswet

+ Omgevingswet stimuleert vroegtijdige participatie om belangen, meningen en creativiteit op tafel te krijgen.
+ Wet verplicht gemeenten participatiebeleid vast te stellen.
+ Vrijheid om eigen keuzes te maken voor inrichting participatieproces.
+ Inspraakverordening verbreden naar participatieverordening.
+ Gemeenten kan initiatiefnemers niet verplichten om participatie volgens participatiebeleid vorm te geven.

Wat is verplicht volgens de Omgevingswet?

Omgevingsvisie

Omgevingsplan

Programma's en projectbesluiten

Bij **omgevingsvergunningen** ligt de verantwoordelijkheid voor participatie bij de initiatiefnemer. Zij moeten bij de aanvraag aangeven of en hoe zij belanghebbenden hebben betrokken en wat de resultaten hiervan zijn. Hoewel participatie is niet altijd verplicht, maar wordt wel aangemoedigd.

Redenen voor participatie

Verbeterde besluitvorming: Door belanghebbenden vroegtijdig te betrekken, komen diverse perspectieven en lokale kennis naar voren, wat leidt tot beter geïnformeerde en gedragen besluiten.

Draagvlak en acceptatie: Participatie kan de acceptatie of soms zelfs draagvlak voor plannen en projecten vergroten, waardoor de kans op weerstand of juridische procedures afneemt.

Innovatie en creativiteit Betrokkenheid van verschillende stakeholders kan leiden tot innovatieve ideeën en oplossingen die anders wellicht over het hoofd worden gezien.

Vertrouwen en transparantie: Het participatieproces bevordert open communicatie en versterkt het vertrouwen tussen overheid en samenleving.

Methoden van participatie

Afhankelijk van doelgroep, context, onderwerp en middelen

+ **Straatinterviews, dialoogsessies, keukentafel- en groepsgesprekken**
+ **Informatie- en inloopbijeenkomsten**
+ **Klankbordgroepen en -raden**
+ **Workshops en co-creatiesessies**
+ **Enquêtes en peilingen**
+ **Digitale platforms**
+ **Burgerberaad**

In 11 stappen naar goed participatieproces

1. Vragen vooraf
2. Doe een participatiescan
3. Maak een stakeholderanalyse
4. **Bepaal je participatieve aanpak**
5. Maak een planning en afspraken
6. Maak een participatieplan
7. Uitvoeren van het plan
8. Analyse
9. Evaluatie
10. Eindverslag
11. Besluitvorming

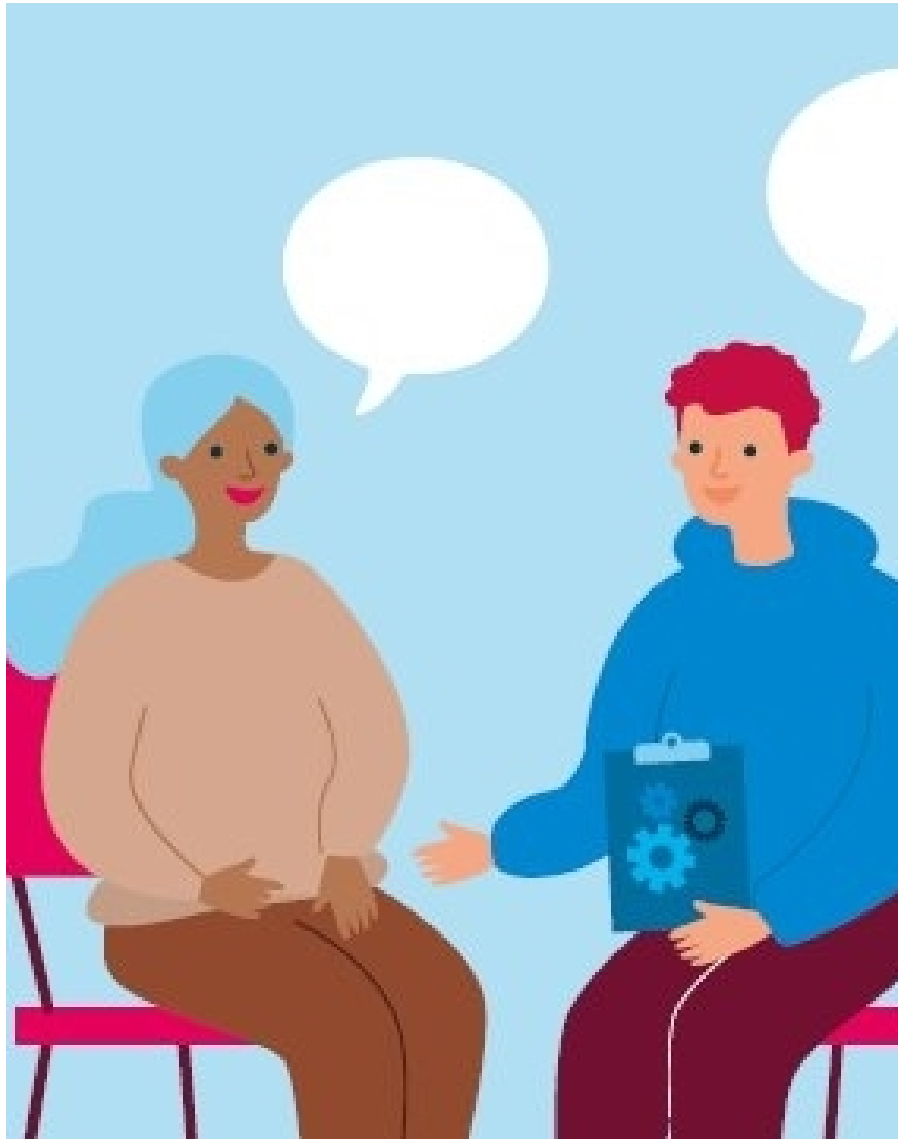

In 5 stappen naar de juiste participatie aanpak:

1. Welk doel wil je bereiken?
2. Wat is de opgave?
3. Wat speelt er?
4. Welke rol past bij deze opgave?
5. Kies de werkvormen en activiteiten

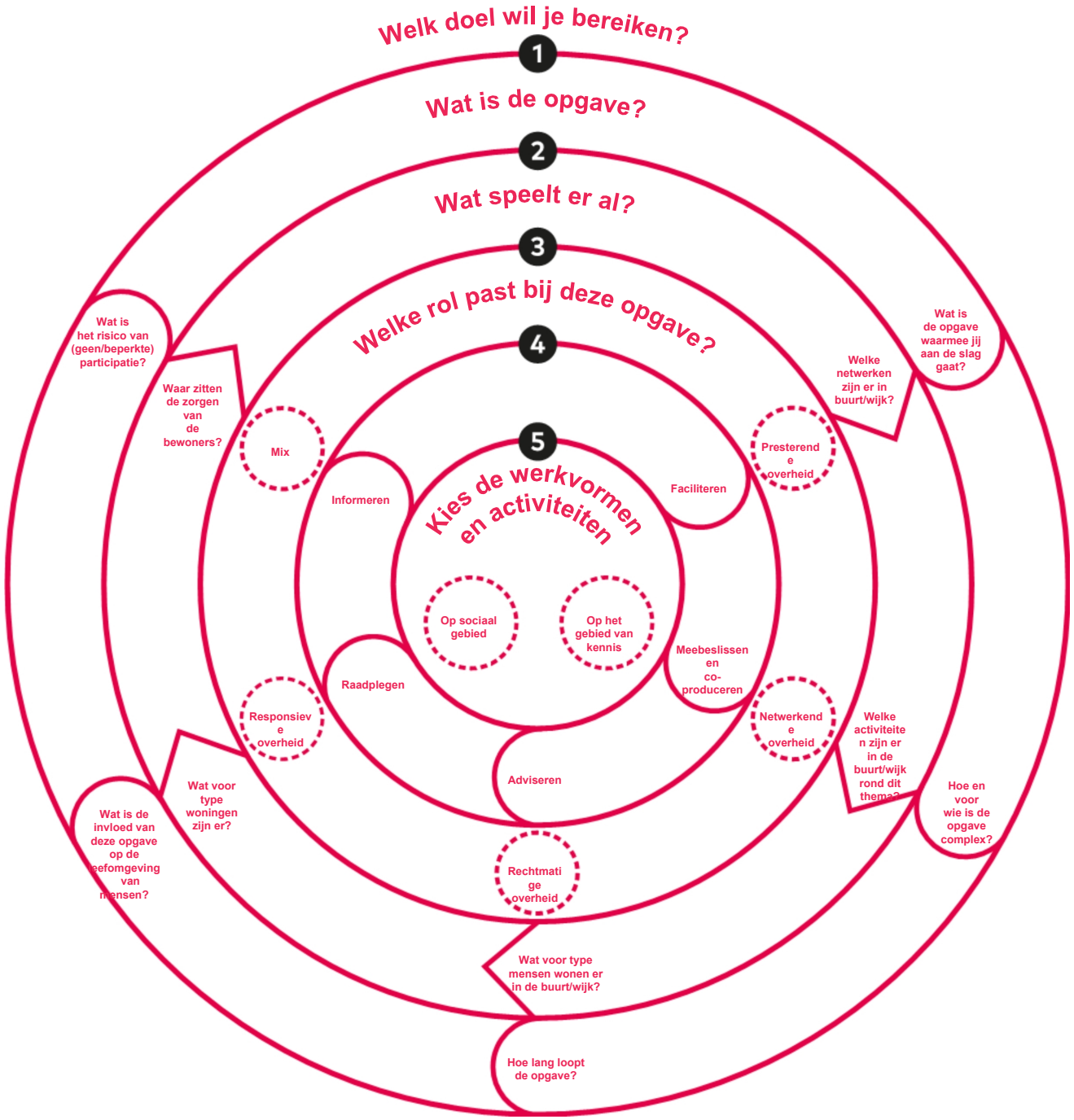

Het participatiebeleid in Krimpenerwaard

E:M+MA.

Participatiebeleid Krimpenerwaard

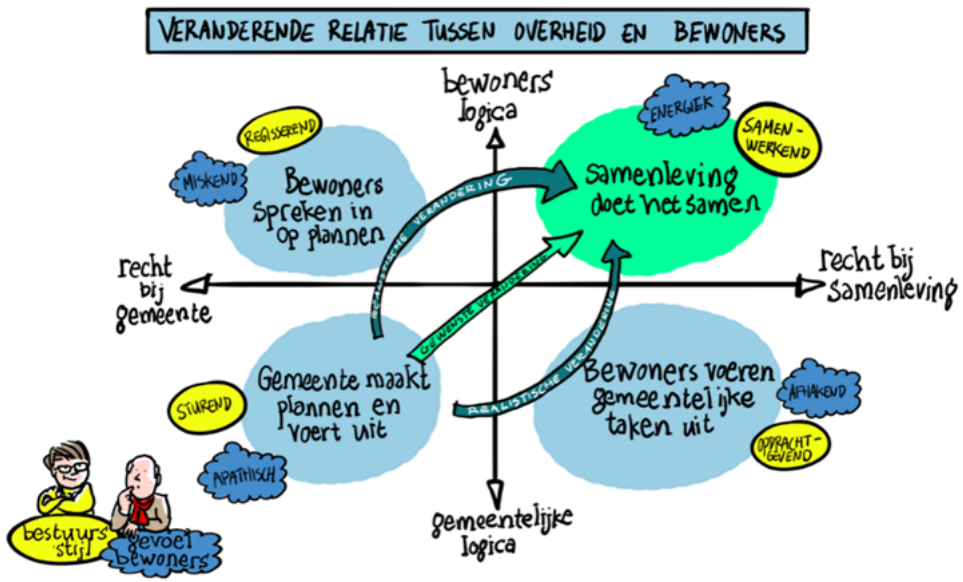

+ Gemeente Krimpenerwaard gelooft in de kracht van de samenleving, maatschappelijke creativiteit en eigen initiatief van inwoners en bedrijven.
+ Belanghebbenden moeten invloed hebben op initiatieven die hen raken en eigen initiatieven ontplooien.
+ Gemeente Krimpenerwaard wordt beter als samenleving en gemeente samen bouwen en verantwoordelijkheid nemen.

Evaluatie in 2024



VEEL BETROKKENHEID BIJ ZOWEL AMBTENAREN ALS RAADSLEDEN.



HELDERHEID OVER WANNEER JE ALS RAAD OF COLLEGE EEN ROL PAKT EN WANNEER NIET, KAN STERKER.



DE ORGANISATIE KAN MEER ERVARING OPDOEN MET HET BEPALEN VAN DE VRAAG EN AAN WIE DE VRAAG GESTELD WORDT.



KORTOM: HET BELEID EN DE BETROKKENHEID VAN HET COLLEGE EN RAAD KAN BETER WORDEN TOEGEPAST.

Participatiebeleid Krimpenerwaard

Evaluatie 2024

Aanbeveling 1: het beleid zelf

- Benoem expliciet het verschil tussen visie en uitvoering .
- Voeg de hoofdvraag voor het participatietraject toe aan de criteria .
- Maak de kaderstellende rol explicieter.
- Maak expliciet dat er de toepassing van beleid 'expert judgment' is.

Aanbeveling 2: de toepassing van het beleid

- Leg de nadruk op 'het gesprek' met stakeholders .
- Maak omgevingsbewustzijn een kernwaarde in ieder beleidstraject .
- Werk aan rolvastheid tussen raad, college en ambtelijke organisatie .
- Voorzie het beleid nog nadrukkelijker van een stappenplan, waardoor het beleid makkelijker gebruikt wordt.

Aanbeveling 3: kennis en kunde organisatie

- Versterk de functie van participatieadviseur .
- Organiseer het gesprek over participatie .
- Zorg dat je leert van eerdere ervaringen .

Vandaag geven we invulling aan:

Wat wil de raad met participatie bereiken en wanneer?

Wat is de rol van college en raad in een participatietraject?

Wat willen we meegeven over het maken van keuzes in een participatietraject?

Opmerkingen en vragen

Op de lijn

Participatie leidt tot beter beleid

Op de lijn

Hoe meer mensen je spreekt, hoe beter een participatietraject is gegaan

Op de lijn

Als uit een participatietraject blijkt dat er veel tegenstand is, moet het beleid niet doorgaan

Op de lijn

Gemeenteraadsleden zijn geen deelnemer aan het participatietraject

Op de lijn

De gemeenteraad bepaalt de inhoud van het participatietraject

Op de lijn

De inwoners bepalen de inhoud van het participatietraject

Op de lijn

Participatie is de belangrijkste factor waarop het besluit van de raad moet zijn gebaseerd

Op de lijn

De gemeente moet transparanter communiceren over hoe inspraak van inwoners is meegenomen in besluiten

Op de lijn

De gemeente moet actief inspelen op het betrekken van moeilijk bereikbare groepen, zelfs als dat extra middelen kost

Op de lijn

De gemeente moet participatie alleen inzetten als het een reële invloed heeft op het uiteindelijke besluit