Dove gevel volgens de definitie in artikel 3b lid 5 Wet geluidhinder:
in deze gevel mogen geen te openen delen aanwezig zijn, uitgezonderd
de voordeur. Bij uitzondering te openen delen,mits deze delen niet
direct grenzen aan een geluidsgevoelige ruimte, zijn toegestaan)

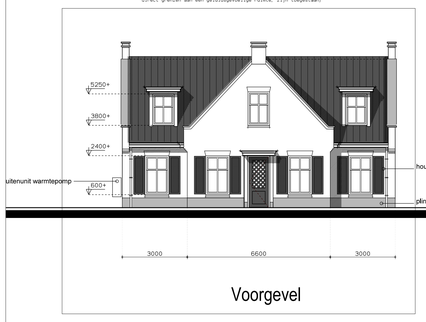

Voorgevel

Rechter zijgevel

Achtergevel

Linker zijgevel

Renvooi:

TOE TE PASSEN BUITENMATERIALEN :

Gevels	: baksteen ----------> rood	
Dakpunt	: dakpannen ----------> grijs	
Kozijnen	: hardhout ----------> wit Ral 9010	
Ramen	: hardhout ----------> wit Ral 9010	
Afleidwerpingen	: hardhout ----------> wit Ral 9010	
Deuren	: hardhout ----------> wit Ral 9010 (voordeur RAL 7021)	
Goten	: getimmerde goten ----------> wit Ral 9010	
Dakbedekking	: keramiek ----------> antraciet RAL 7021	
hwa's	: zink ----------> natuurlijk	

Geluidwerende gevelmaatregelen ter bescherming tegen geluid van buiten conform het akoestisch onderzoek van Alisdeb B.V. met rapportnummer <20-10018 RO1 VO2> en datum <05-12-2023>

(Gekoppelde) Rookmelders volgens NEN 2555

Zonnepanelen installatie (PV-installatie) conform NEN 1010

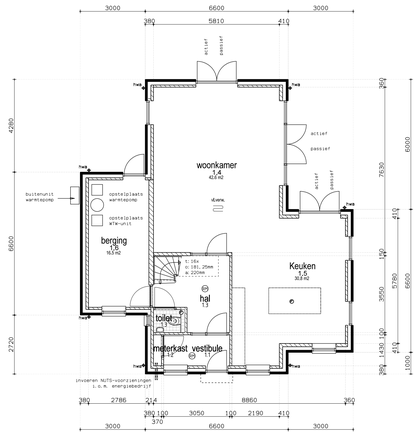

Begane grond

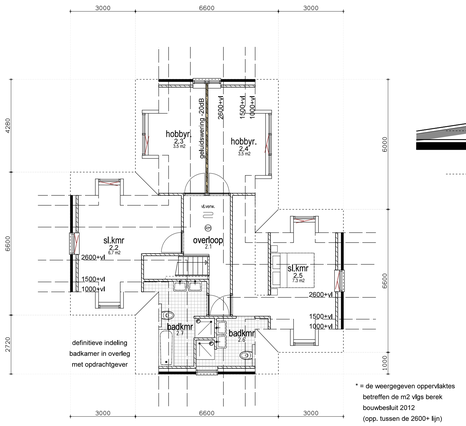

* = de weergegeven oppervlaktes
betreffen de m2 vlgs berek
bouwbesluit 2012
(opp. tussen de 2600+ lijn)

Begane grond

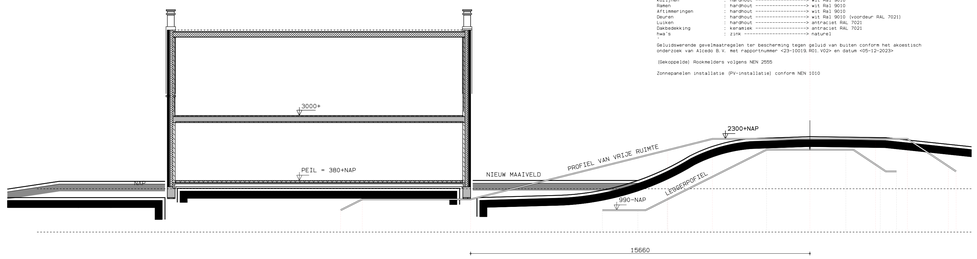

Leggerprofiel: MW334.+000M.

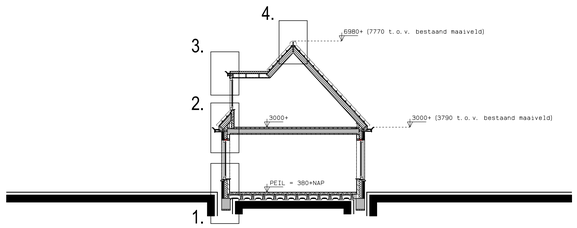

Doorsnede

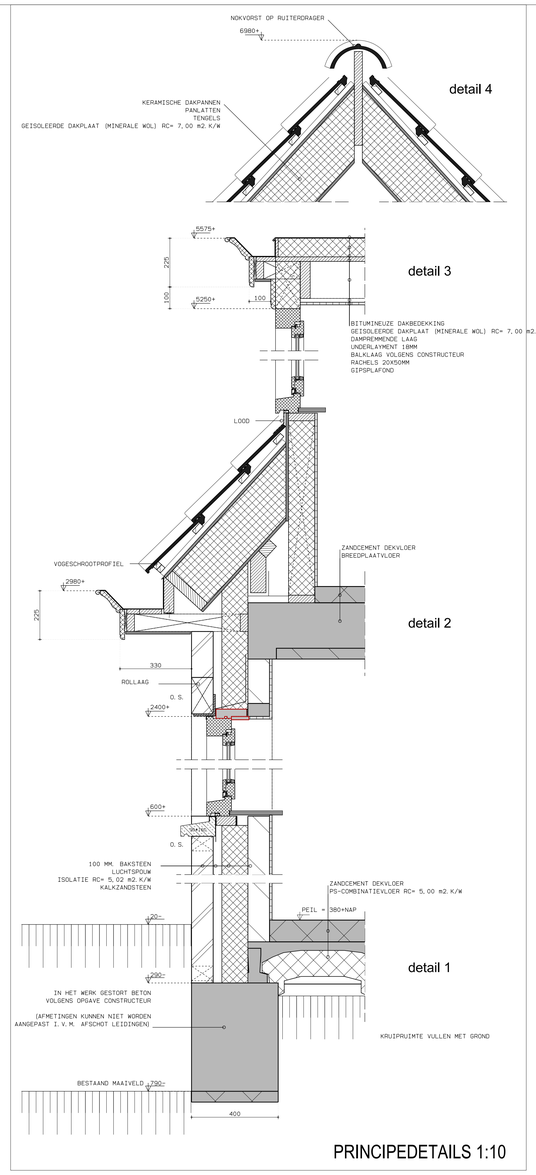

PRINCIPEDETAILS 1:10

VERGUNNINGSVRIJ BIJGEBOUW

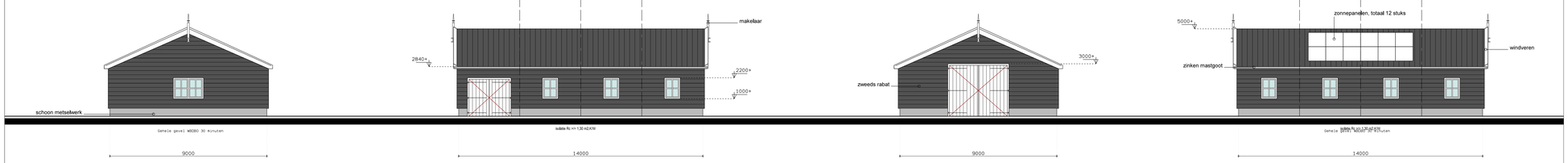

Voorgevel | Rechter zijgevel | Achtergevel | Linker zijgevel

Toegepaste hellend dak / wandpanelen: Hardeman 1150wv - brandwerendheid: 120 minuten

Situatie

SCHAAL 1:500
KADASTRAAL BEKEND GEM.MEERKERK
AAN DEZE SITUATIE KUNNEN GEEN RECHTEN WORDEN ONTLEEND

Alle maten door aannemer in het werk te controleren/bepalen

wijz.	omschrijving
M	24-02-25 Werkschap
N	27-02-25 Opm. gemeente
O	03-03-25 Opm. opdr.gev.
P	
Q	
R	
S	
T	
U	
V	
W	

onderwerp :

Bestektekening

projekt :
Nieuwbouw Woonhuis
Bazeldijk 78a
te Meerkerk

opdr. gever:
Fam. N.M. Sterk
Gorinchemsestraat 77
4231 BG Meerkerk

schaal	1:100
datum	26-09-2023
formaat	A0

tek. nr:
BT-01