KLEURENSTAAT

ONDERDEEL	MATERIAAL	KLEUR
Bestaande woning:		
Plint	Baksteen	Bestaande gele IJsselsteen
Gevels	Hout	ACC – F6.10.60 - Sikkens - Dorts geel
Kozijnen	Hout	ACC – GO.03.86 - Sikkens - Loodwit
Ramen en deuren	Hout	ACC – GO.03.86 - Sikkens - Loodwit
Voordeur	Hout	ACC - A0.05.15 - Sikkens - Zwarte dodenkop
Daklijsten en goten	Hout	ACC – GO.03.86 - Sikkens - Loodwit
Dakkapel	Hout	ACC – GO.03.86 - Sikkens - Loodwit
Dakgoten en HWA	Zink	Naturel
Dakpannen	Keramisch	Bestaande blauw gesmoorde pannen hergebruiken en aanvullen
Dakbedekking	Gemineraliseerd APP	Zwart
Dakramen		Zwart
Aanbouw:		
Plint	Beton	Grijs
Gevels	Staal felsplaat	Antraciet
Kozijnen	Aluminium	Zwart RAL 7021
Ramen en deuren	Aluminium	Zwart RAL 7021
Daklijsten en goten	Staal felsplaat	Antraciet
Dakkapel	Staal felsplaat	Antraciet
Dakgoten	Staal felsplaat	Antraciet
Dakbedekking	Staal felsplaat	Antraciet

Nummer	Naam	Datum
BA-00	Voorblad	2022-06-15
BA-00a	Situatie	2022-06-15
BA-01	plattegronden	2022-06-15
BA-10	gevels	2022-06-15
BA-20	doorsneden	2022-06-15
BA-30-01	Detail 01	2022-06-15
BA-30-02	Detail 02	2022-06-15
BA-30-03	Detail 03	2022-06-15
BA-30-04	Detail 04	2022-06-15
BA-30-05	Detail 05	2022-06-15
BA-30-06	Detail 06	2022-06-15
BA-30-07	Detail 07	2022-06-15
BA-30-20	Detail 20	2022-06-15
BA-30-21	Detail 21	2022-06-15
BA-30-22	Detail 22	2022-06-15
BA-30-23	Detail 23	2022-06-15
BA-30-24	Detail 24	2022-06-15

Hooyschuur
architecten & adviseurs

Maten in het werk te controleren

Opdrachtgever: [redacted]

Project: Noordeinde 131
Landsmeer

Onderdeel: Voorblad

Fase: nieuwe toestand

Noordeinde 16
1521 PA Wormerveer
T: 075-6220441
[redacted]
W: www.hooyschuur.nl

Getekend:	mb	Projectnr:	210301	Tekeningnummer:
Schaal:		Datum:	2022-06-15	BA-00
Formaat:	A3			

Bestand: F:\210301 Noordeinde 131 Landsmeer\tekenwerk\Model\210301_Noordeinde 131 Landsmeer R22.rvt



Situatie nieuw

Kadastrale gemeente: Landsmeer
Perceelnummer: 212
Sectie: B

Hooyschuur
architecten & adviseurs

Maten in het werk te controleren

Onderdeel:	Situatie Noordeinde 131 Landsmeer	Projectnummer:	210301
Schaal:	1 : 500	Tekeningnummer:	BA-00a
Getekend:	mb		
Datum:	2022-06-15		

Bestand: F:\210301 Noordeinde 131 Landsmeer\tekenwerk\Model\210301_Noordeinde 131 Landsmeer R22.rvt

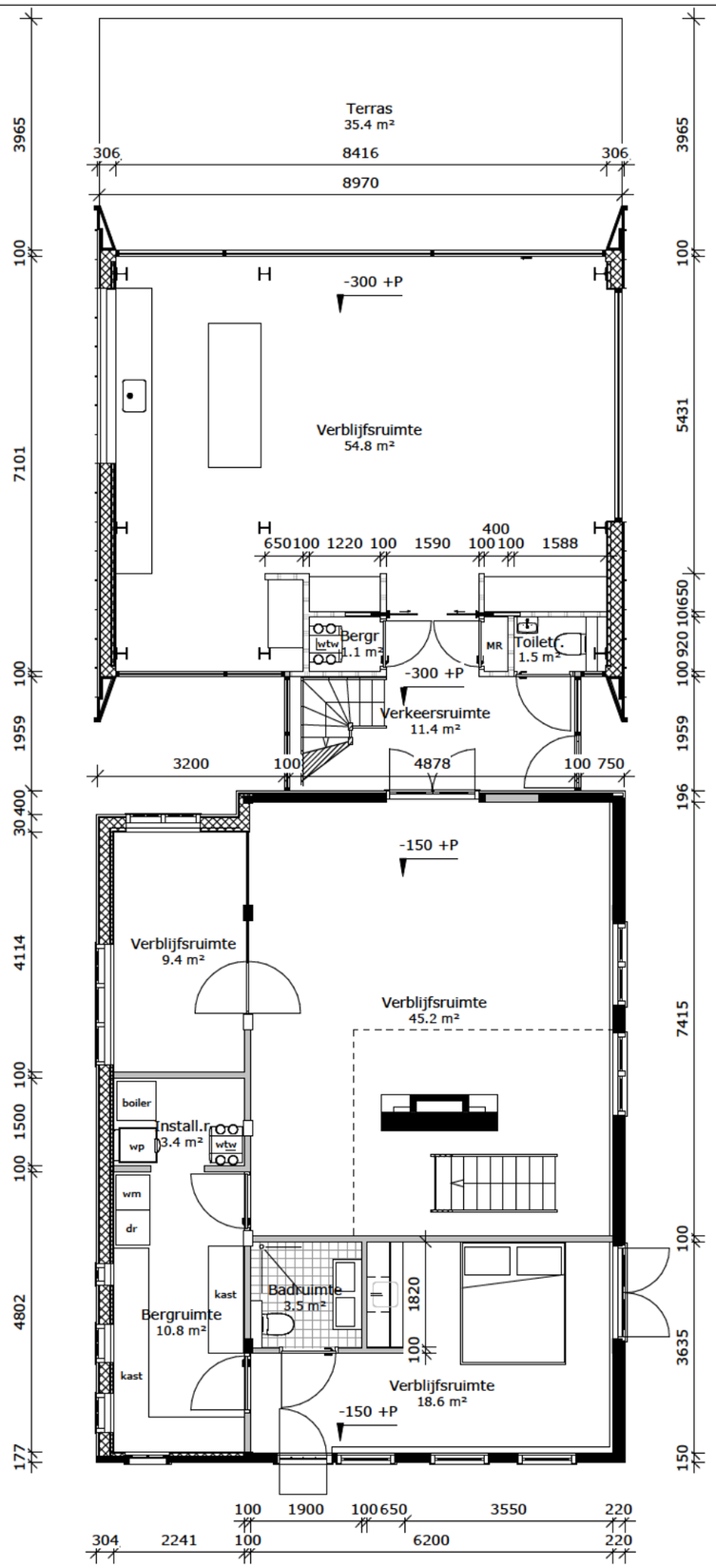

Begane grond

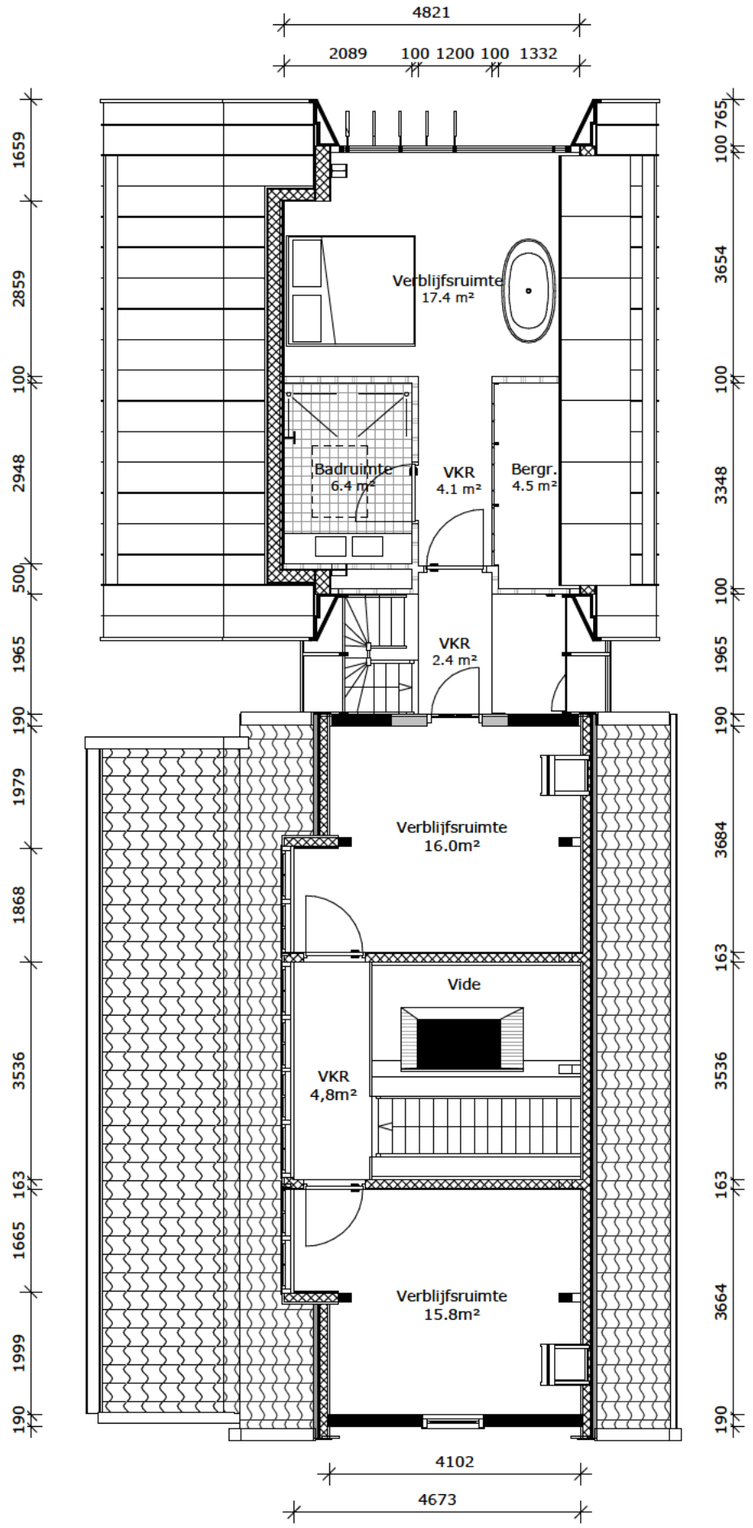

1e Verdieping

Hooyschuur
architecten & adviseurs

Maten in het werk te controleren

Onderdeel:	plattegronden Noordeinde 131 Landsmeer	Projectnummer:	210301
Schaal:	1 : 100	Tekeningnummer:	BA-01
Getekend:	mb		
Datum:	2022-06-15		

Bestand: F:\210301 Noordeinde 131 Landsmeer\tekenwerk\Model\210301_Noordeinde 131 Landsmeer R22.rvt



voorgevel

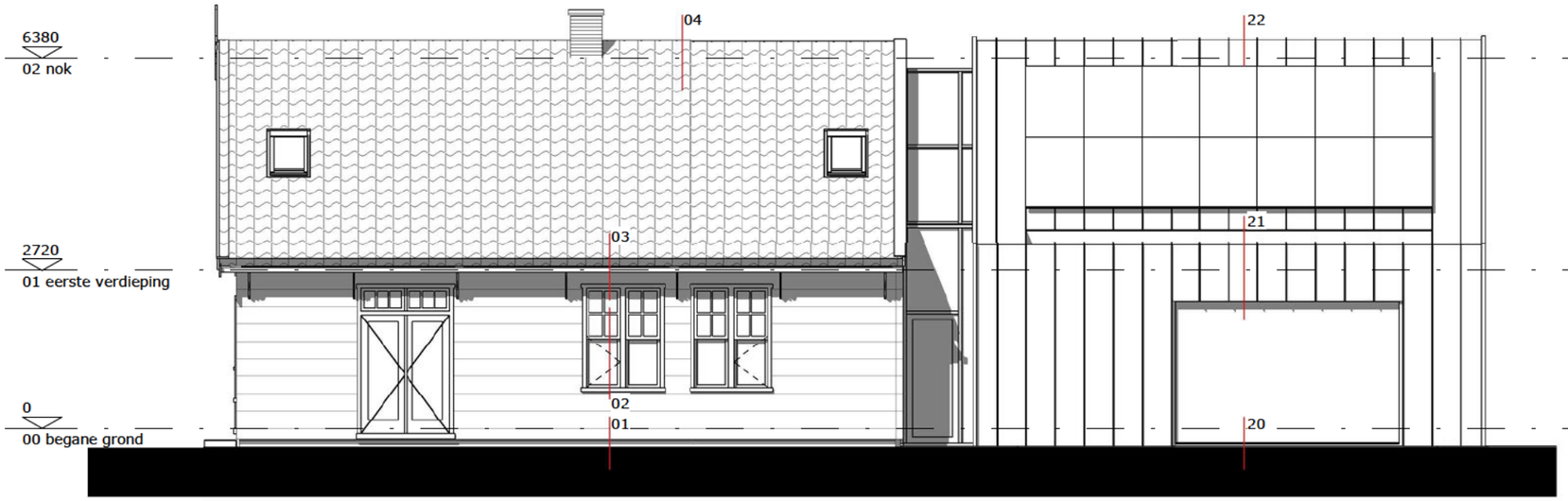

rechter zijgevel

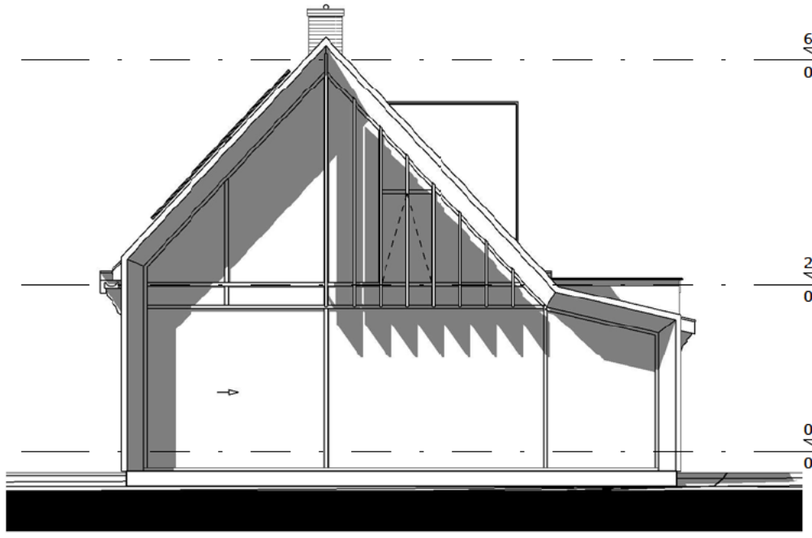

achtergevel

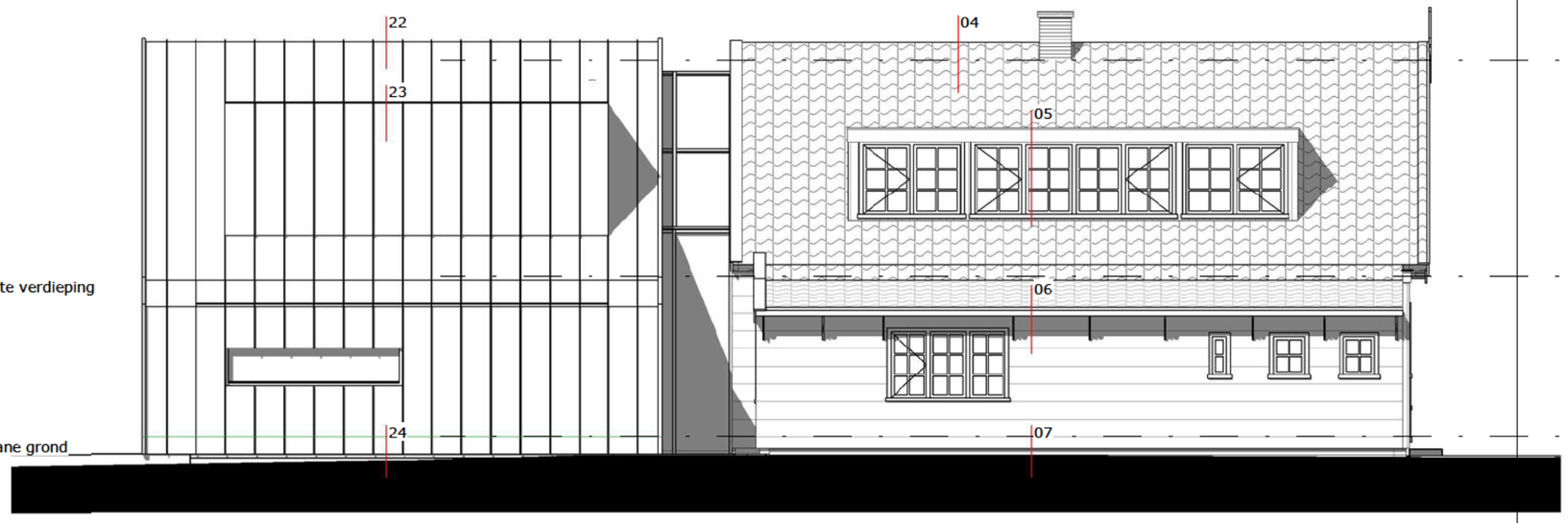

linker zijgevel

Hooyschuur
architecten & adviseurs

Maten in het werk te controleren

Onderdeel:	gevels Noordeinde 131 Landsmeer	Projectnummer:	210301
Schaal:	1 : 100	Tekeningnummer:	BA-10
Getekend:	mb		
Datum:	2022-06-15		

Bestand: F:\210301 Noordeinde 131 Landsmeer\tekenwerk\Model\210301_Noordeinde 131 Landsmeer R22.rvt

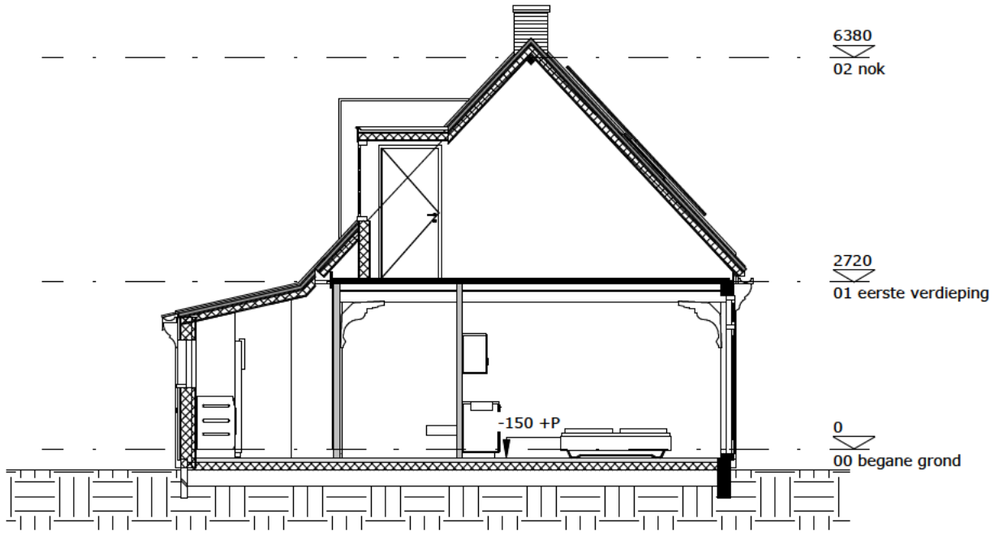

Doorsnede A

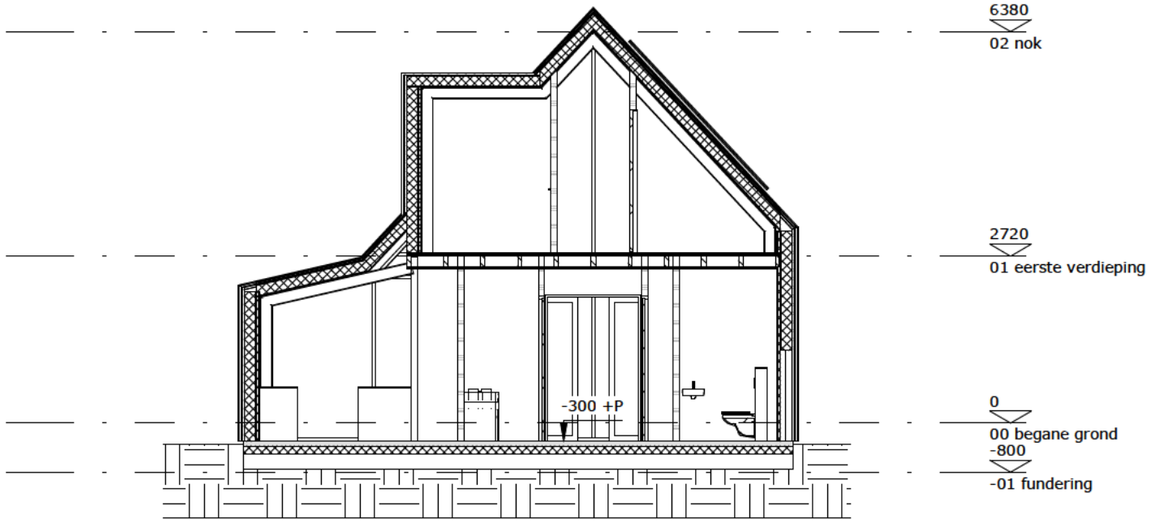

Doorsnede C

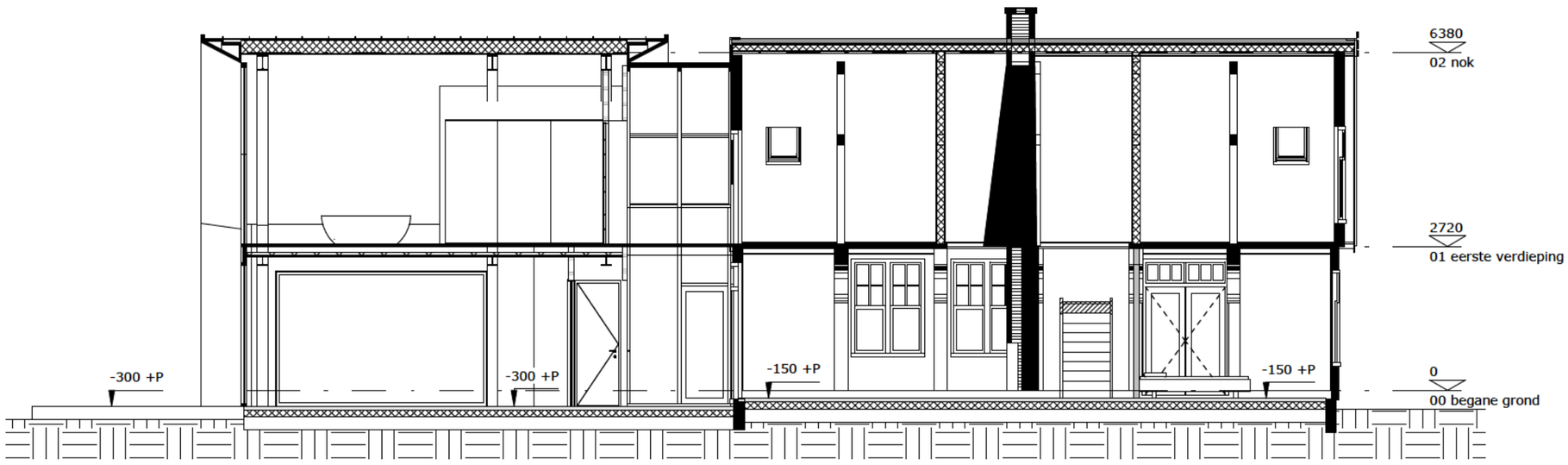

Doorsnede B

Hooyschuur
architecten & adviseurs

Maten in het werk te controleren

Onderdeel:	doorsneden Noordeinde 131 Landsmeer	Projectnummer:	210301
Schaal:	1 : 100	Tekeningnummer:	BA-20
Getekend:	mb		
Datum:	2022-06-15		

Bestand: F:\210301 Noordeinde 131 Landsmeer\tekenwerk\Model\210301_Noordeinde 131 Landsmeer R22.rvt

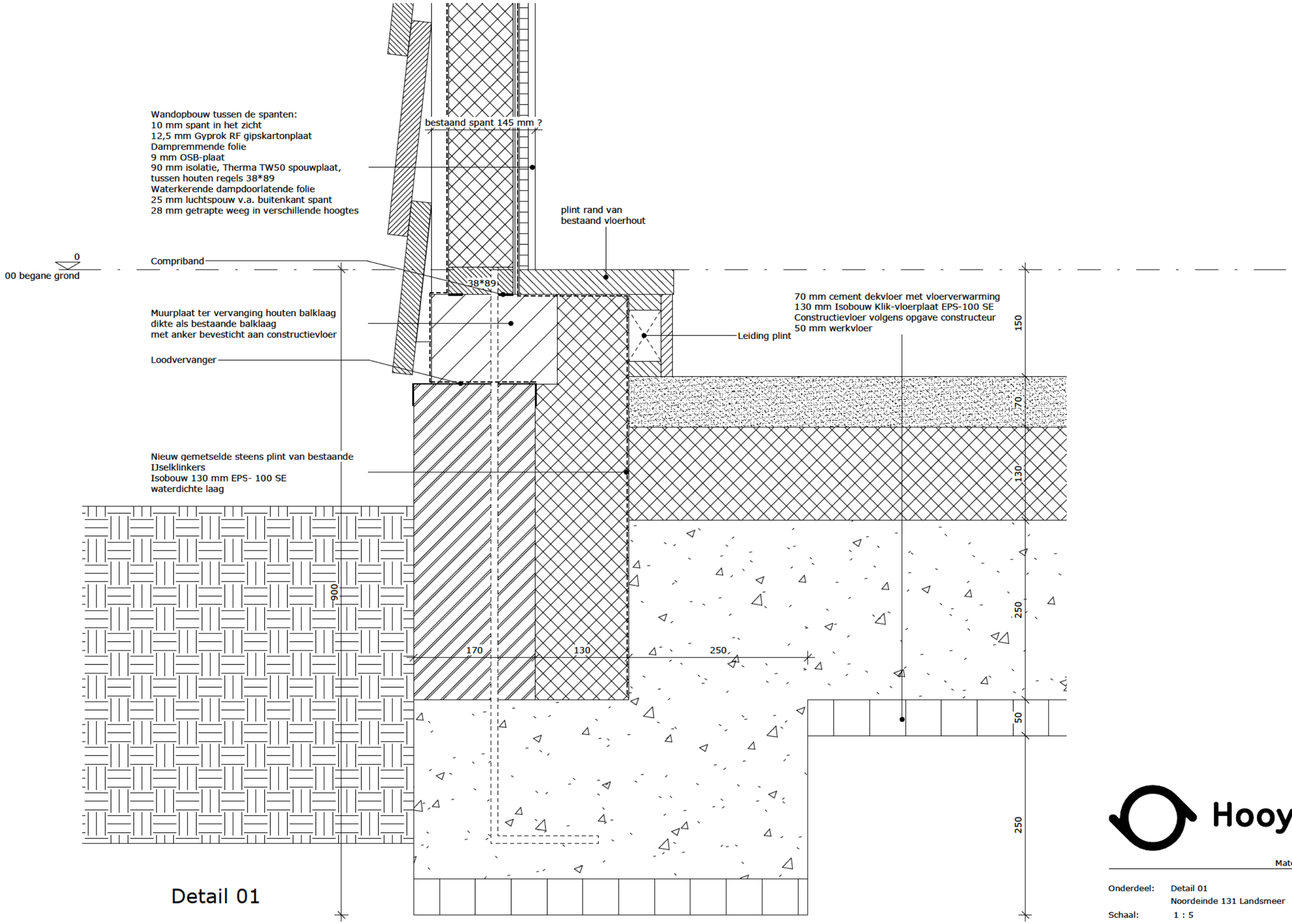

Detail 01

Hooyschuur
architecten & adviseurs

Maten in het werk te controleren

Onderdeel:	Detail 01 Noordeinde 131 Landsmeer	Projectnummer:	210301
Schaal:	1 : 5	Tekeningnummer:	BA-30-01
Getekend:	mb		
Datum:	2022-06-15		

Bestand: F:\210301 Noordeinde 131 Landsmeer\tekenwerk\Model\210301_Noordeinde 131 Landsmeer R22.rvt

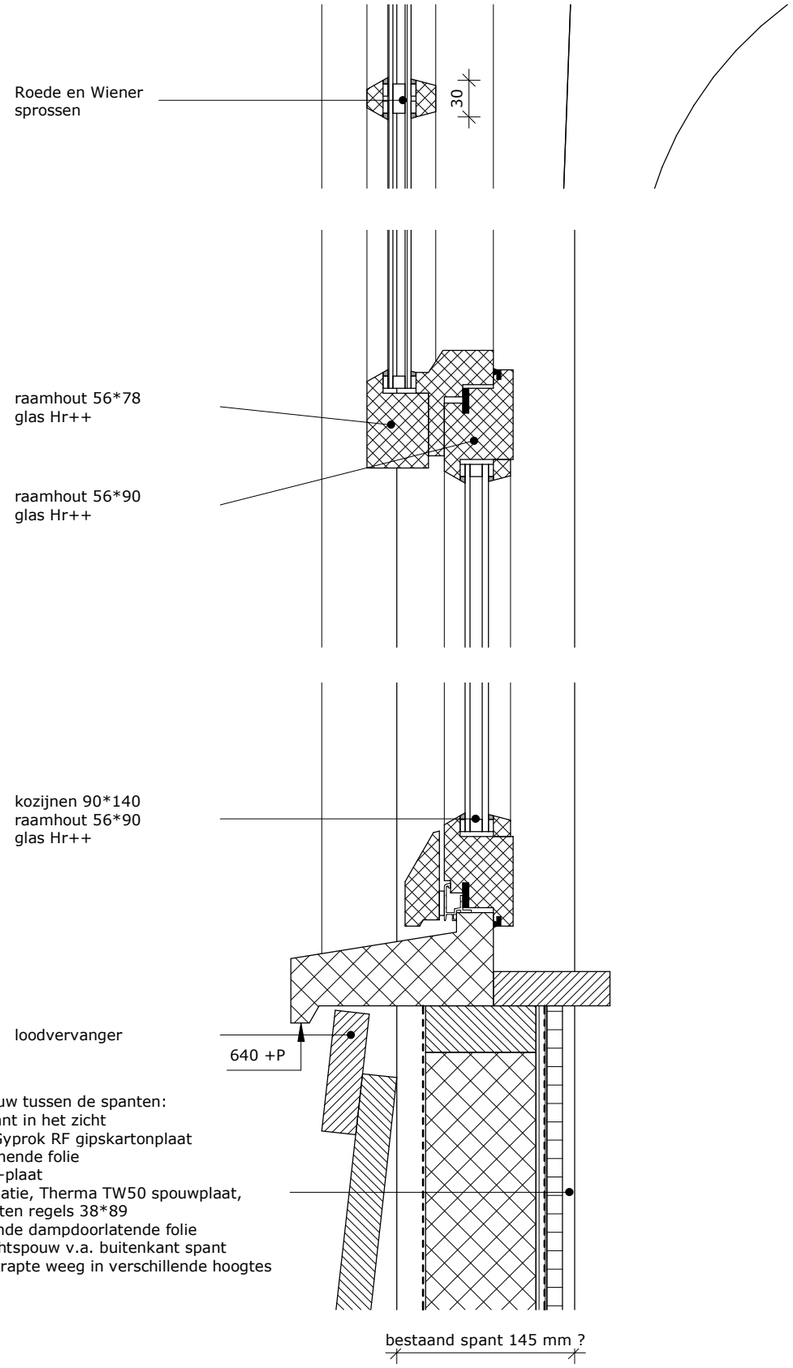

Detail 02

Hooyschuur
architecten & adviseurs

Maten in het werk te controleren

Onderdeel:	Detail 02	Projectnummer:	
	Noordeinde 131 Landsmeer	210301	
Schaal:	1 : 5	Tekeningnummer:	
Getekend:	mb	BA-30-02	
Datum:	2022-06-15		

Bestand: F:\210301 Noordeinde 131 Landsmeer\tekenwerk\Model\210301_Noordeinde 131 Landsmeer R22.rvt

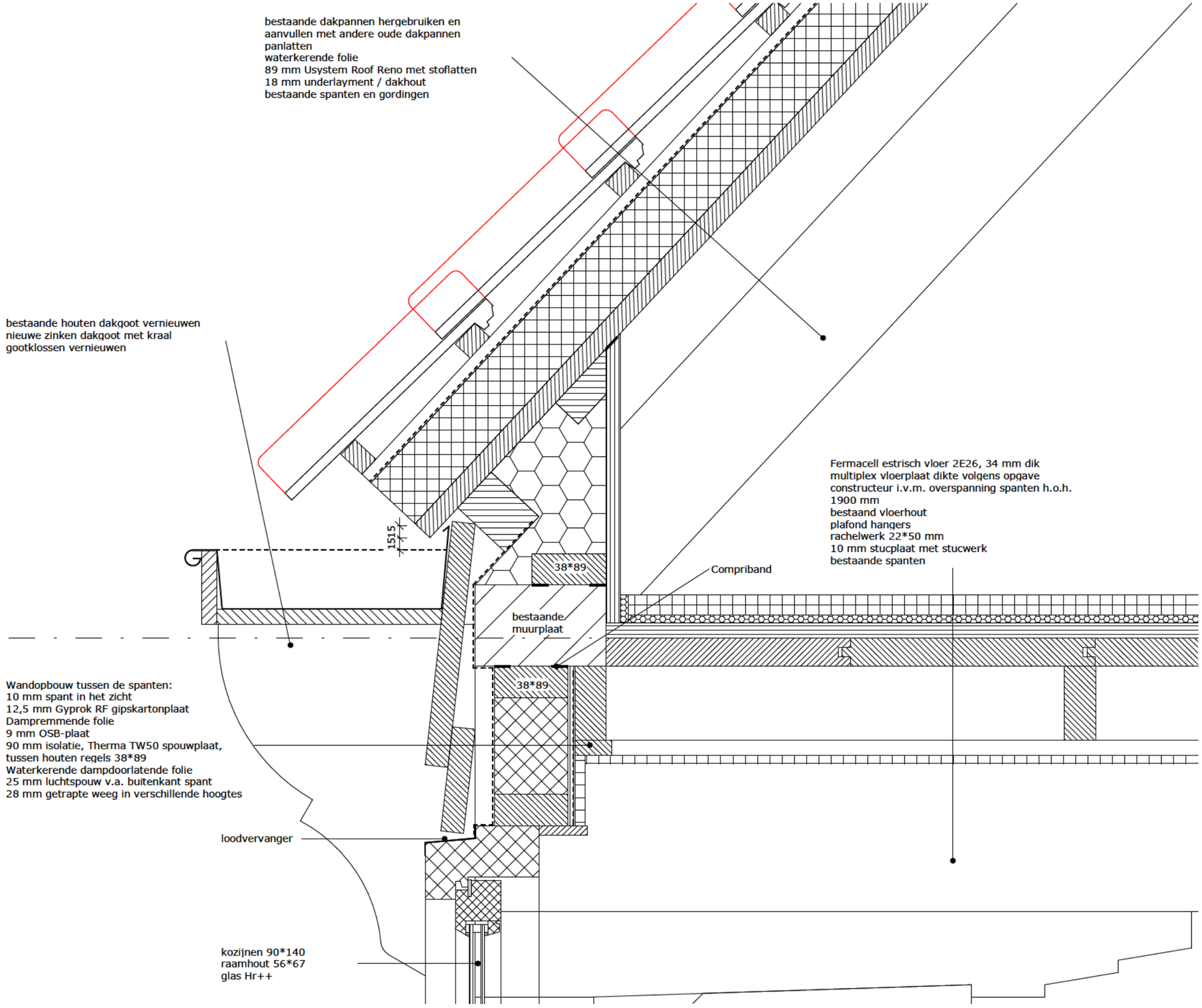

Detail 03

Hooyschuur
architecten & adviseurs

Maten in het werk te controleren

Onderdeel:	Detail 03 Noordeinde 131 Landsmeer	Projectnummer:	210301
Schaal:	1 : 5	Tekeningnummer:	BA-30-03
Getekend:	mb		
Datum:	2022-06-15		

Bestand: F:\210301 Noordeinde 131 Landsmeer\tekenwerk\Model\210301_Noordeinde 131 Landsmeer R22.rvt

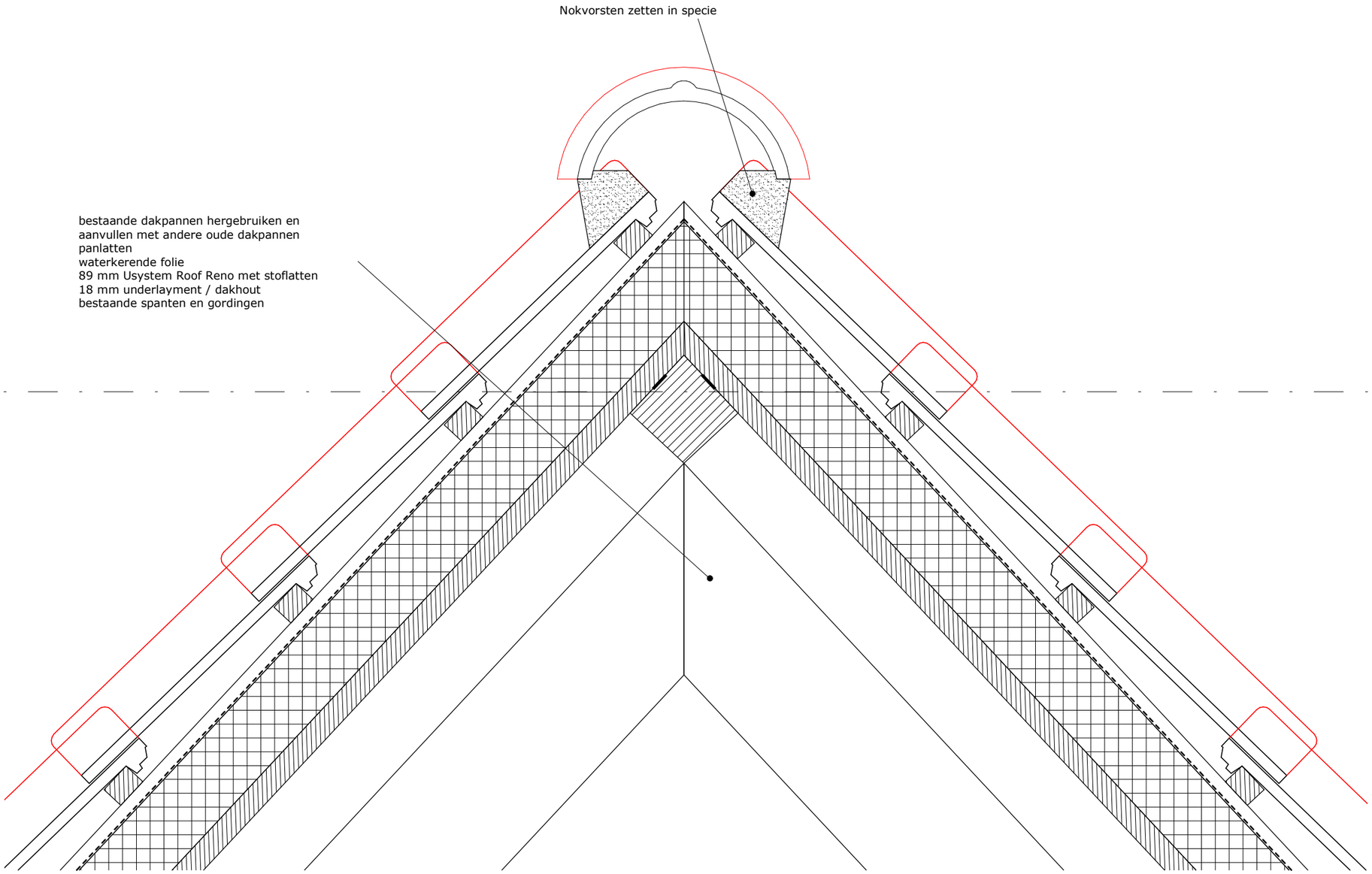

Detail 04

Hooyschuur
architecten & adviseurs

Maten in het werk te controleren

Onderdeel:	Detail 04	Projectnummer:	
	Noordeinde 131 Landsmeer		210301
Schaal:	1 : 5	Tekeningnummer:	
Getekend:	mb		BA-30-04
Datum:	2022-06-15		

Bestand: F:\210301 Noordeinde 131 Landsmeer\tekenwerk\Model\210301_Noordeinde 131 Landsmeer R22.rvt

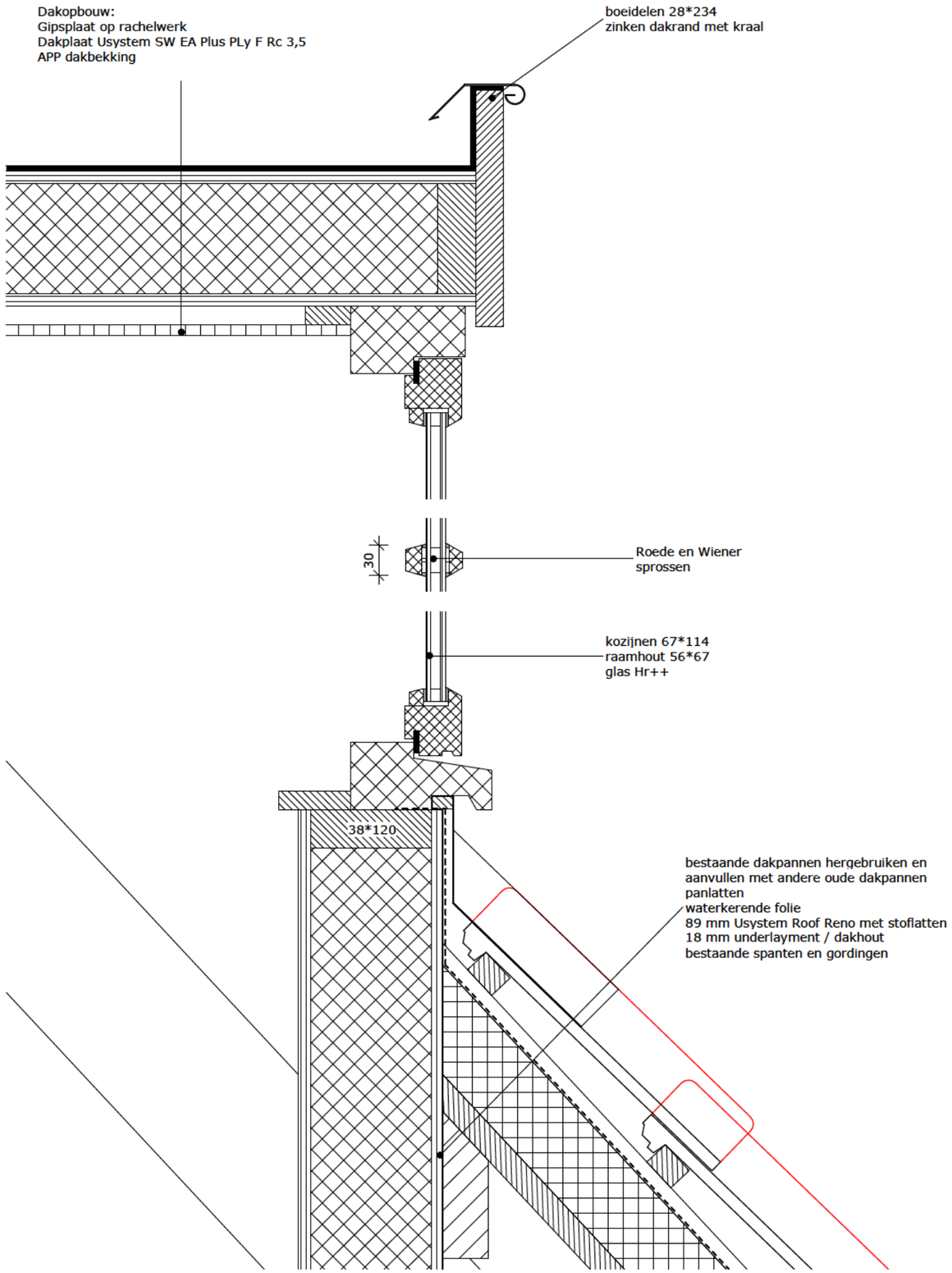

Detail 05

Hooyschuur
architecten & adviseurs

Maten in het werk te controleren

Onderdeel:	Detail 05 Noordeinde 131 Landsmeer	Projectnummer:	210301
Schaal:	1 : 5	Tekeningnummer:	BA-30-05
Getekend:	mb		
Datum:	2022-06-15		

Bestand: F:\210301 Noordeinde 131 Landsmeer\tekenwerk\Model\210301_Noordeinde 131 Landsmeer R22.rvt

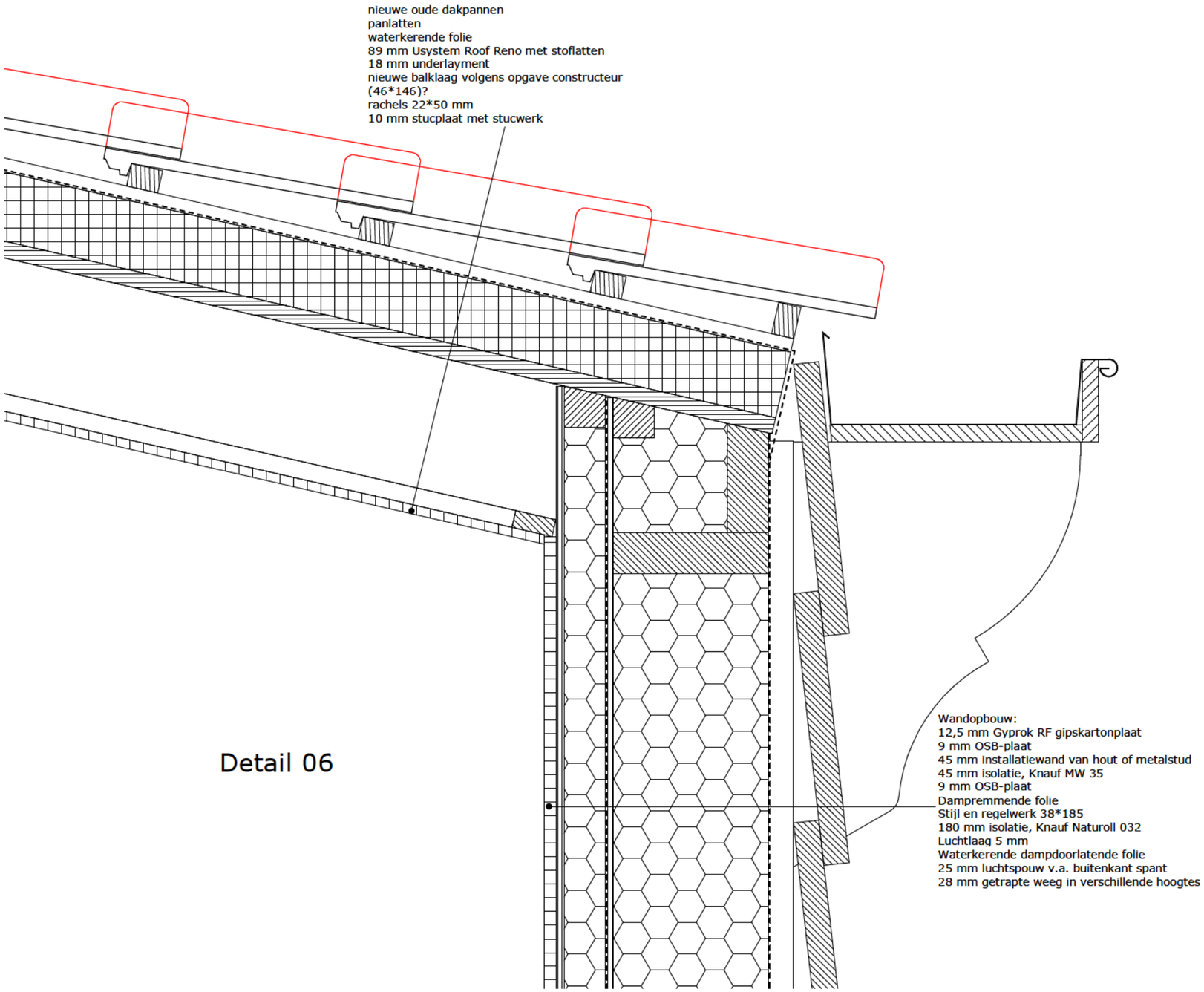

Detail 06

Hooyschuur
architecten & adviseurs

Maten in het werk te controleren

Onderdeel:	Detail 06 Noordeinde 131 Landsmeer	Projectnummer:	210301
Schaal:	1 : 5	Tekeningnummer:	BA-30-06
Getekend:	mb		
Datum:	2022-06-15		

Bestand: F:\210301 Noordeinde 131 Landsmeer\tekenwerk\Model\210301_Noordeinde 131 Landsmeer R22.rvt

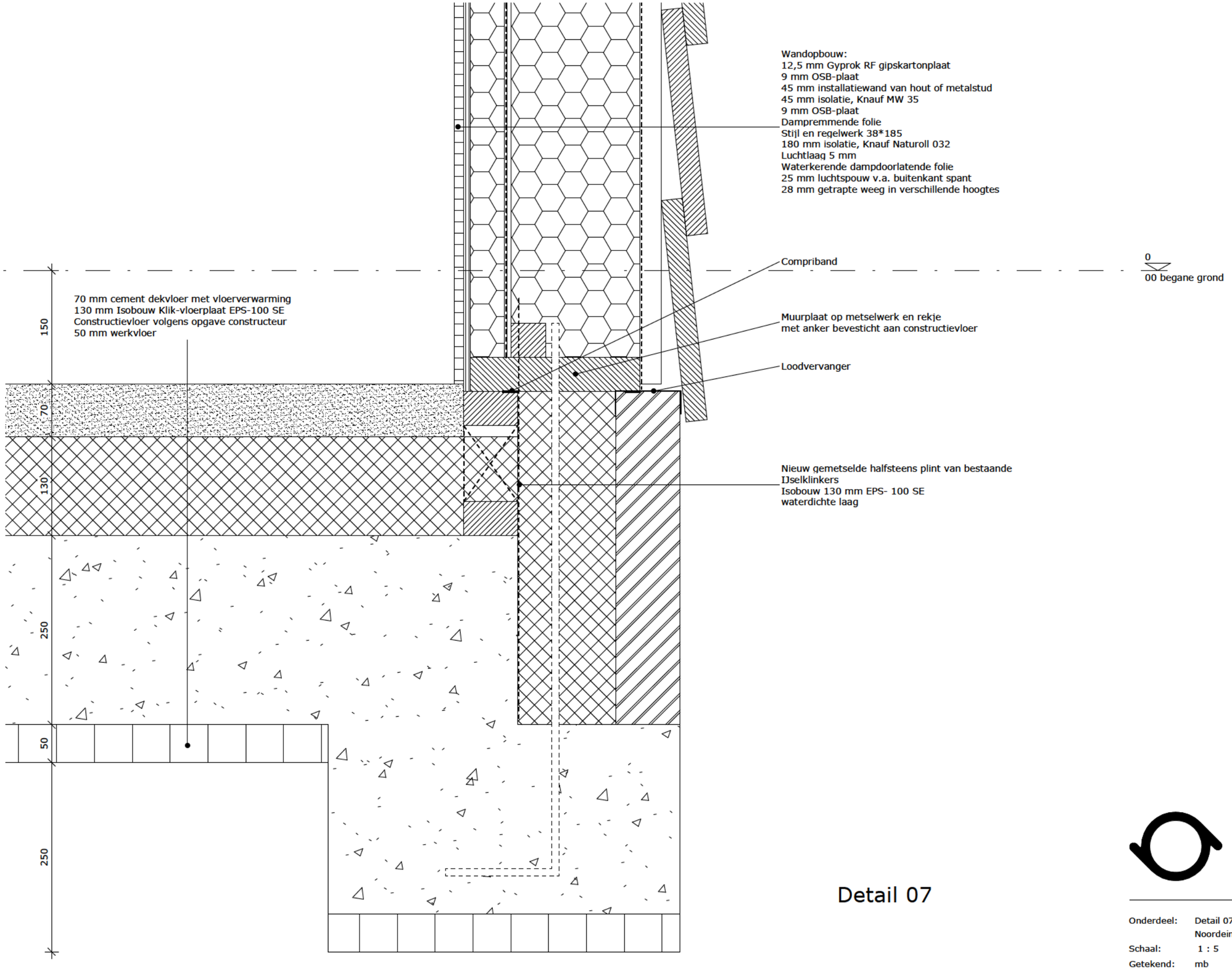

Detail 07

Hooyschuur
architecten & adviseurs

Maten in het werk te controleren

Onderdeel:	Detail 07 Noordeinde 131 Landsmeer	Projectnummer:	210301
Schaal:	1 : 5	Tekeningnummer:	BA-30-07
Getekend:	mb		
Datum:	2022-06-15		

Bestand: F:\210301 Noordeinde 131 Landsmeer\tekenwerk\Model\210301_Noordeinde 131 Landsmeer R22.rvt

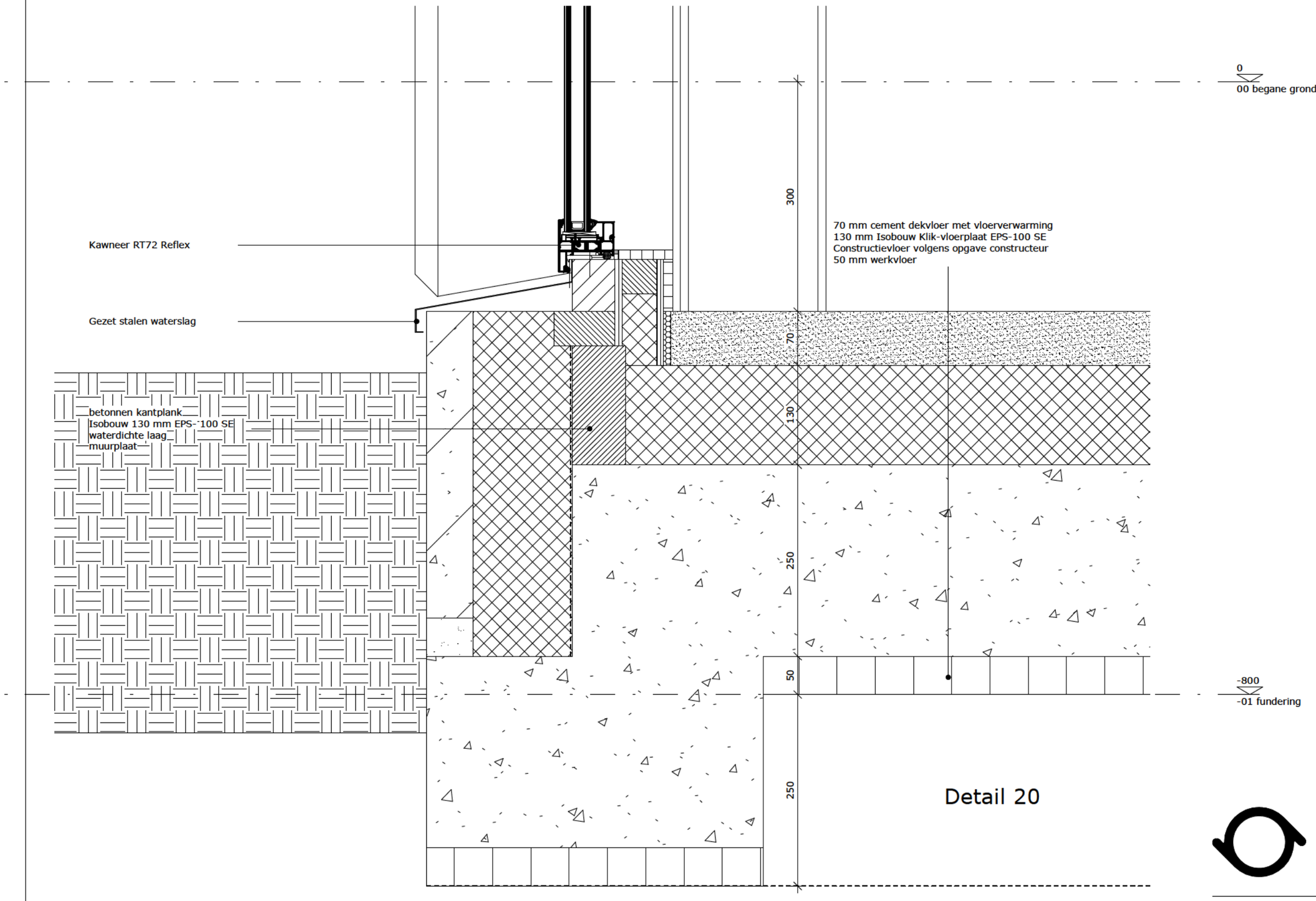

Detail 20

Hooyschuur
architecten & adviseurs

Maten in het werk te controleren

Onderdeel:	Detail 20 Noordeinde 131 Landsmeer	Projectnummer:	210301
Schaal:	1 : 5	Tekeningnummer:	BA-30-20
Getekend:	mb		
Datum:	2022-06-15		

Bestand: F:\210301 Noordeinde 131 Landsmeer\tekenwerk\Model\210301_Noordeinde 131 Landsmeer R22.rvt

Dakopbouw:
stalen spanten volgens opgave constructeur
Dakplaat Usystem SW EA Plus PLy F Rc 6,3
Niet geventileerde onderconstructie voorzien van
structuurmat met een waterdragende / dampopen folie
stalen Finish Klik Felsdak 500 vlak profiel.

Gezet stalen dakgoot
Niet geventileerde onderconstructie voorzien van
structuurmat met een waterdragende / dampopen folie

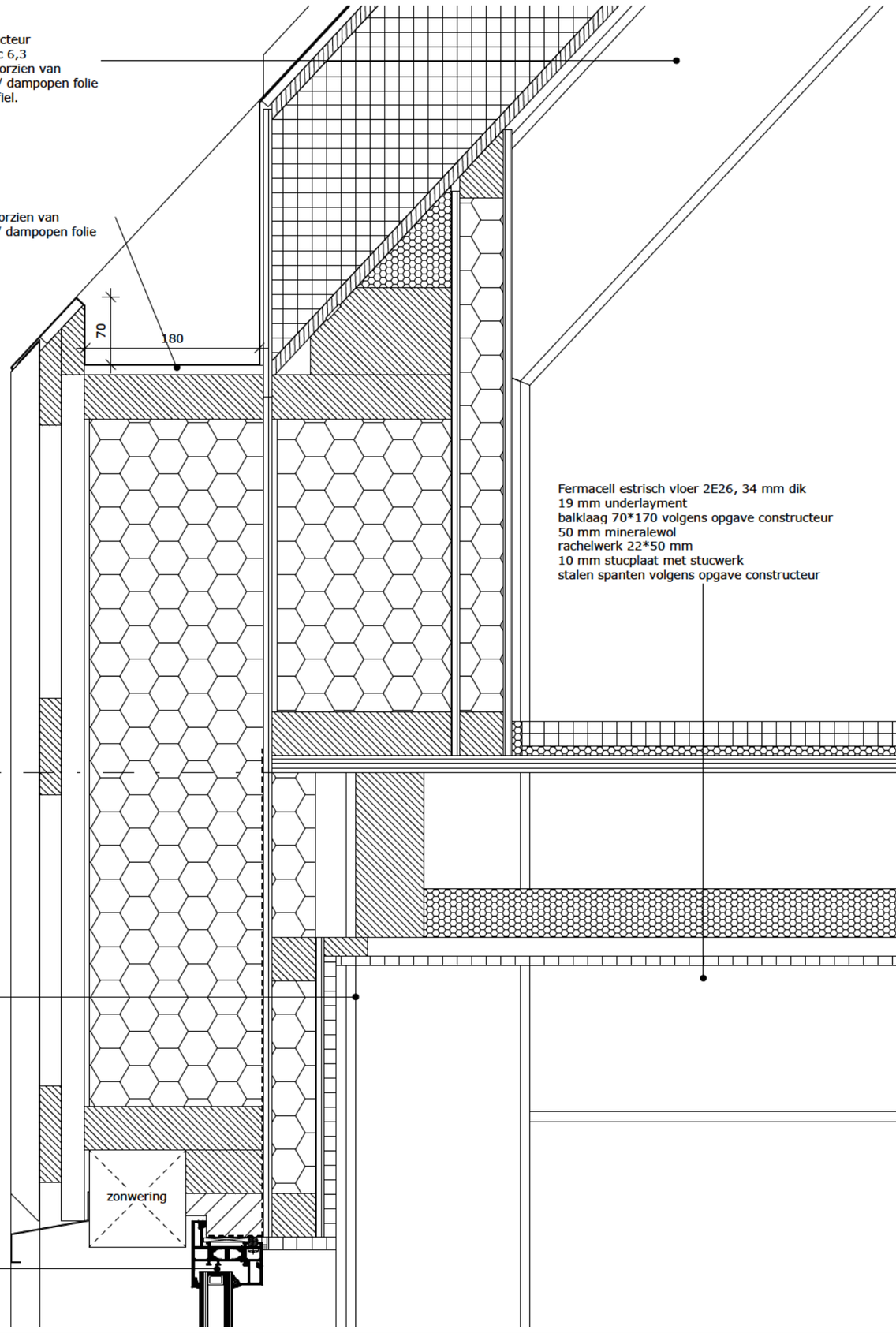

Fermacell estrisch vloer 2E26, 34 mm dik
19 mm underlayment
balklaag 70*170 volgens opgave constructeur
50 mm mineralewol
rachelwerk 22*50 mm
10 mm stucplaat met stucwerk
stalen spanten volgens opgave constructeur

2720
01 eerste verdieping

Wandopbouw:
stalen spanten volgens opgave constructeur
12,5 mm Gyprok RF gipskartonplaat
9 mm OSB-plaat
45 mm installatiewand van hout of metalstud
45 mm isolatie, Knauf MW 35
9 mm OSB-plaat
Dampremmende folie
Stijl en regelwerk 38*185
180 mm isolatie, Knauf Naturoll 032
Luchtlaag 5 mm
Waterkerende dampdoorlatende folie
22 mm tengels op stijlen verticaal
22 *100 mm ruwe vuren delen h.o.h. 400 mm
stalen Finish Klik Felsdak 500 vlak profiel.

Kawneer RT72 Reflex

Hooyschuur
architecten & adviseurs

Maten in het werk te controleren

Onderdeel:	Detail 21 Noordeinde 131 Landsmeer	Projectnummer:	210301
Schaal:	1 : 5	Tekeningnummer:	BA-30-21
Getekend:	mb		
Datum:	2022-06-15		

Bestand: F:\210301 Noordeinde 131 Landsmeer\tekenwerk\Model\210301_Noordeinde 131 Landsmeer R22.rvt

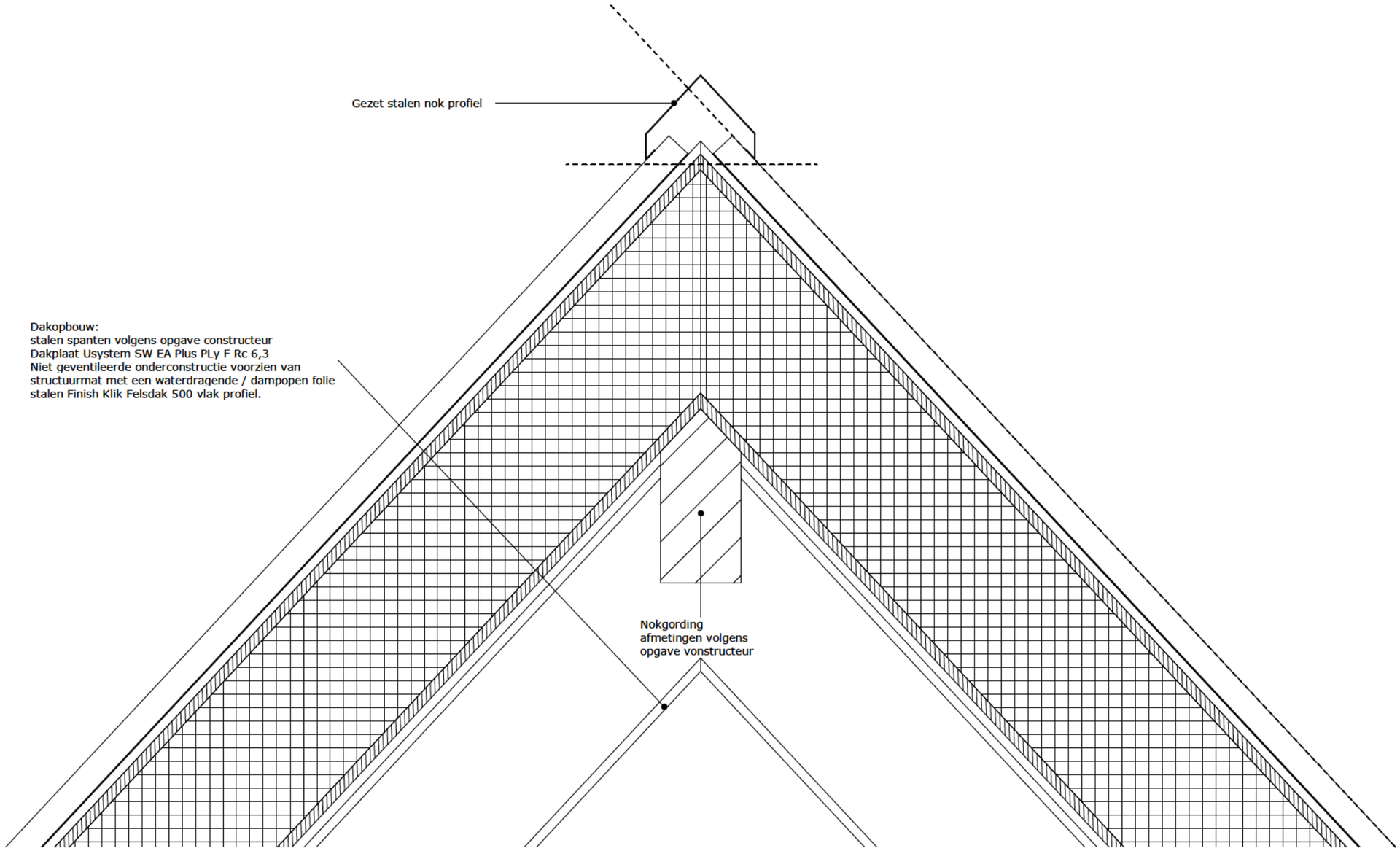

Detail 22

Hooyschuur
architecten & adviseurs

Maten in het werk te controleren

Onderdeel:	Detail 22 Noordeinde 131 Landsmeer	Projectnummer:	210301
Schaal:	1 : 5	Tekeningnummer:	BA-30-22
Getekend:	mb		
Datum:	2022-06-15		

Bestand: F:\210301 Noordeinde 131 Landsmeer\tekenwerk\Model\210301_Noordeinde 131 Landsmeer R22.rvt

Dakopbouw:
10 mm Gyprok RF gipskartonplaat op regelwerk
Dakplaat Usystem SW EA Plus PLy F Rc 6,3
Niet geventileerde onderconstructie voorzien van
structuurmat met een waterdragende / dampopen folie
stalen Finish Klik Felsdak 500 vlak profiel, afschot minimaal
3 graden.

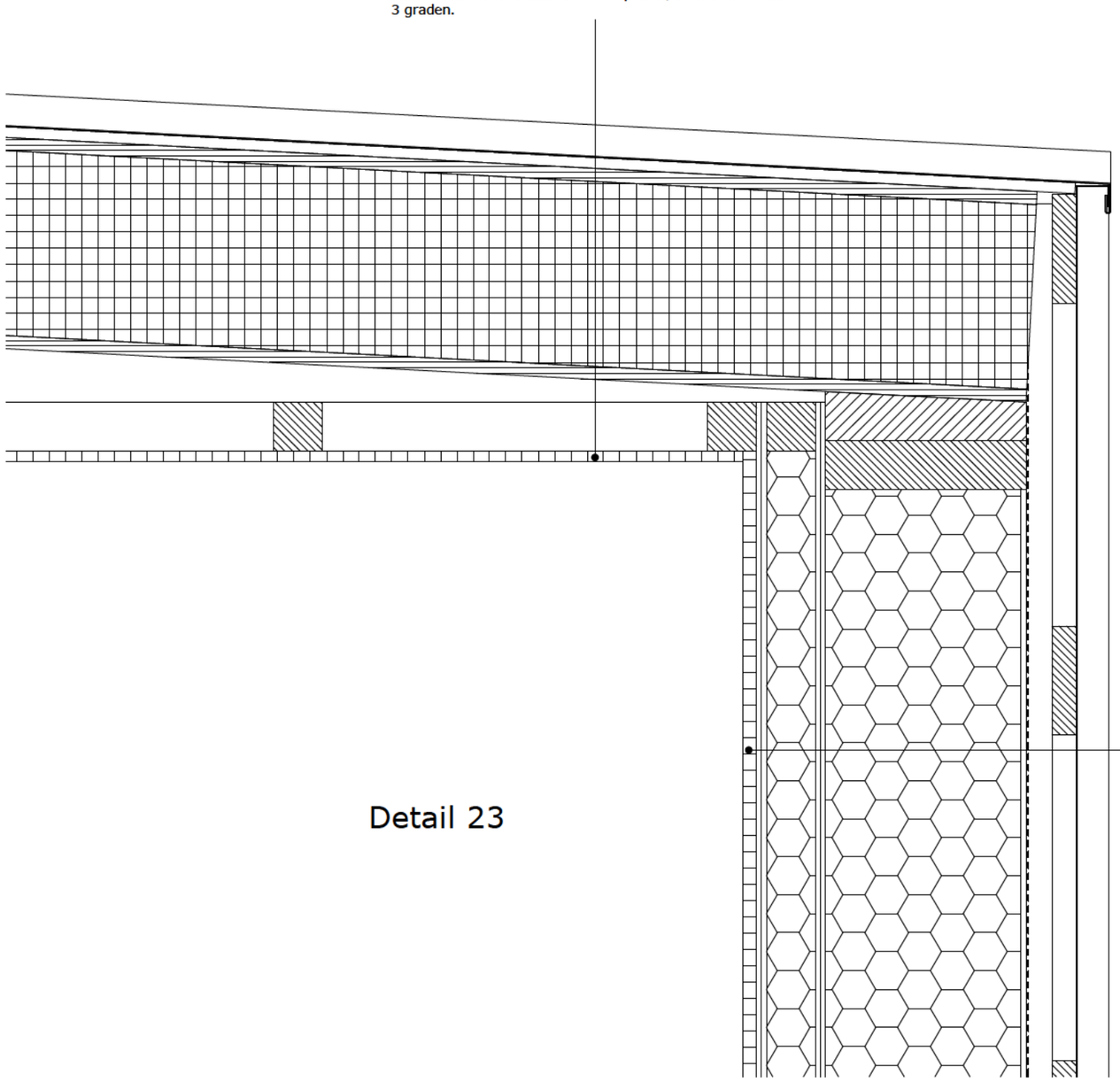

Wandopbouw:
12,5 mm Gyprok RF gipskartonplaat
9 mm OSB-plaat
45 mm installatiewand van hout of metalstud
45 mm isolatie, Knauf MW 35
9 mm OSB-plaat
Dampremmende folie
Stijl en regelwerk 38*185
180 mm isolatie, Knauf Naturoll 032
Luchtlaag 5 mm
Waterkerende dampdoorlatende folie
22 mm tengels op stijlen verticaal
22 *100 mm ruwe vuren delen h.o.h. 400 mm
stalen Finish Klik Felsdak 500 vlak profiel.

Detail 23

Hooyschuur
architecten & adviseurs

Maten in het werk te controleren

Onderdeel:	Detail 23 Noordeinde 131 Landsmeer	Projectnummer:	210301
Schaal:	1 : 5	Tekeningnummer:	BA-30-23
Getekend:	mb		
Datum:	2022-06-15		

Bestand: F:\210301 Noordeinde 131 Landsmeer\tekenwerk\Model\210301_Noordeinde 131 Landsmeer R22.rvt

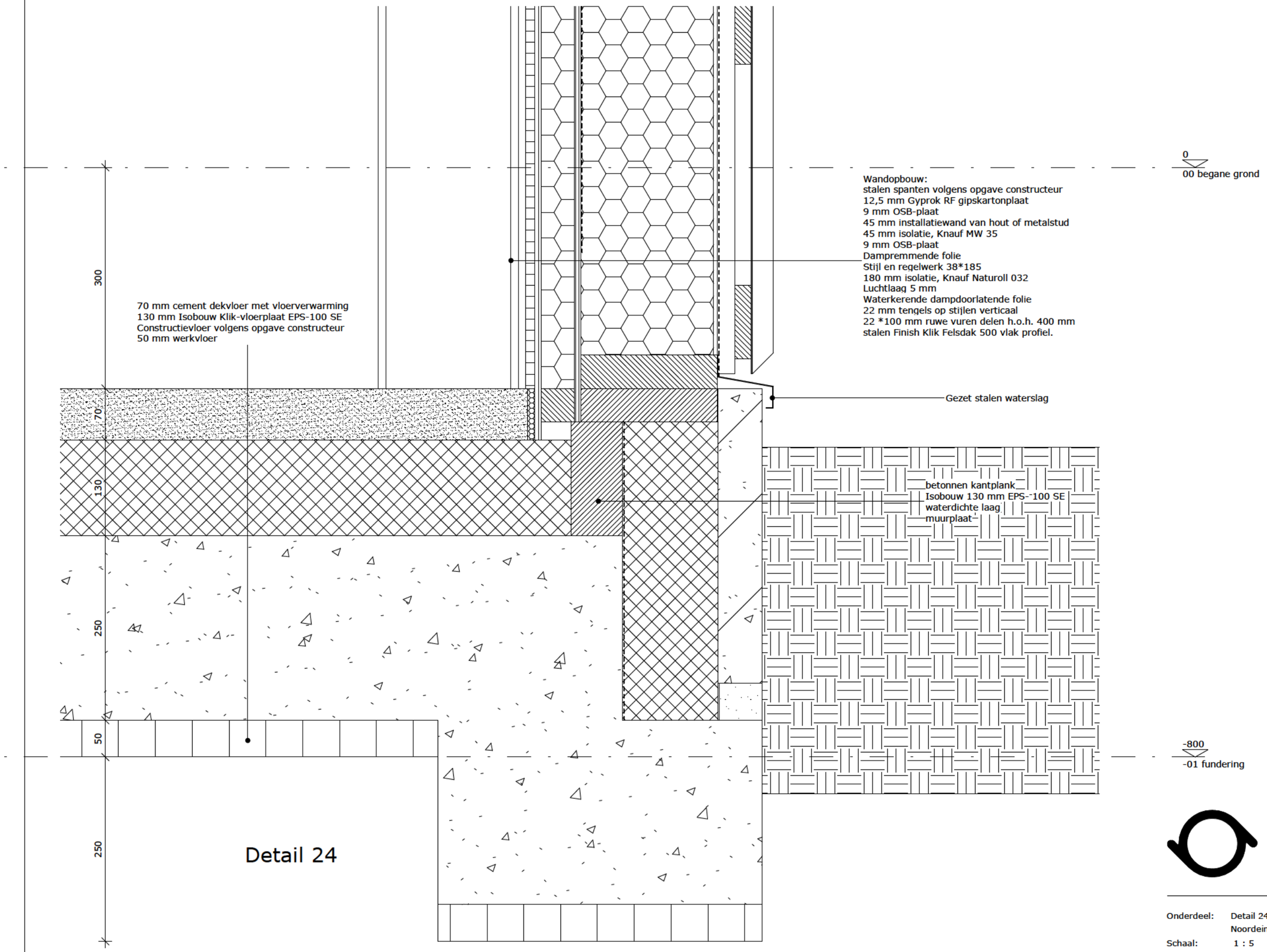

Hooyschuur
architecten & adviseurs

Maten in het werk te controleren

Onderdeel:	Detail 24 Noordeinde 131 Landsmeer	Projectnummer:	210301
Schaal:	1 : 5	Tekeningnummer:	BA-30-24
Getekend:	mb		
Datum:	2022-06-15		

Bestand: F:\210301 Noordeinde 131 Landsmeer\tekenwerk\Model\210301_Noordeinde 131 Landsmeer R22.rvt