GEMEENTE
Stadskanaal

Visie
Begraven in Stadskanaal

GEMEENTE
Stadskanaal

Visies en beheerplannen

GEMEENTE
Stadskanaal

Beheersplan Exotische Plantensoorten 2022 - 2026



GEMEENTE
Stadskanaal

Beheersplan Eikenprocessierups
2021 - 2025



GEMEENTE
Stadskanaal



Begraven in Stadskanaal

GEMEENTE
Stadskanaal



Opiniërend naar de raad met verzoek mee te denken en ons van input te voorzien

Belangrijke vragen Visie begraafplaatsen:

- Verbeteren van de kwaliteit (grafadministratie en beheerarealen)
- Versterken van de uitstraling -> kansen benutten
- Ruimte om bijzondere grafstenen te behouden
- Kaders opzetten voor (maximaal) 1 natuurbegraafplaats

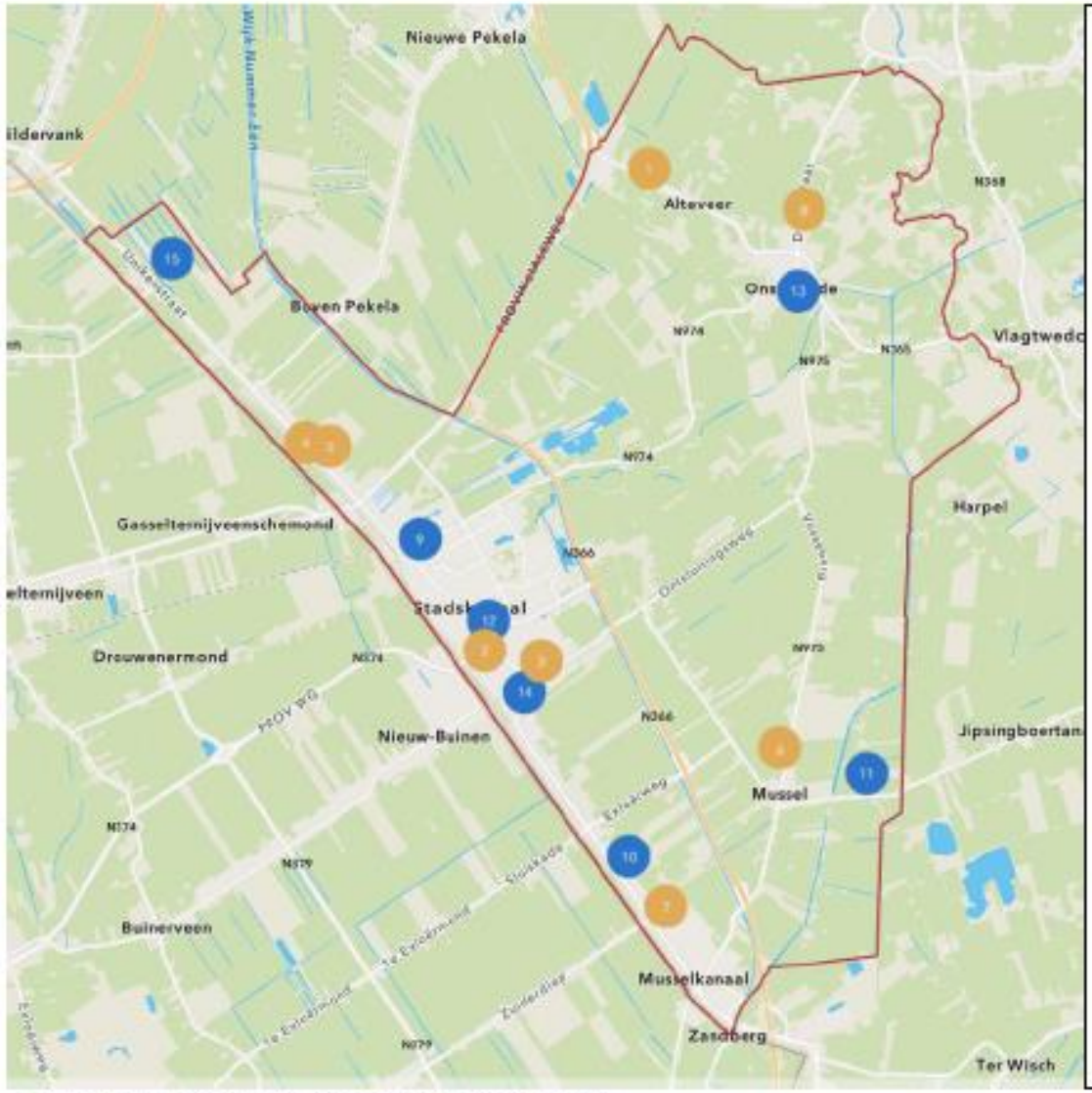

1 Begraafplaats Alteveer

2 Begraafplaats Brugstraat

3 Begraafplaats Ceresstraat

4 Begraafplaats Stadskanaal Noord

5 Begraafplaats H.J. Kniggestraat (gesloten)

6 Begraafplaats Mussel

7 Begraafplaats Musselkanaal 1 & 2

8 Begraafplaats Onstwedde

9 Rooms-Katholieke begraafplaats Poststraat

10 Rooms-Katholieke begraafplaats Sluisstraat

11 Rooms-Katholieke begraafplaats Zandtangerweg

12 Hervormde begraafplaats Oosterkade

13 Hervormde begraafplaats Kerklaan

14 Joodse begraafplaats Gedempte Ceresdiep

15 Familie Uniken begraafplaats Unikenstraat

Figuur 1 Topografische ligging van de gemeentelijke begraafplaatsen.

Inventarisatie

- Alle begraafplaatsen zijn digitaal ingemeten (ook voor Key2begraven)
- Bezetting is nagelopen en voorzien van prognose
- Oorlogsgraven zijn in beeld en herstel krijgt aandacht
- Inventarisatie biedt kansen voor kleinschalig herstel (korte termijn)
- Inventarisatie biedt kansen voor renovatieplannen (lange termijn)
- Overzicht van omliggende natuurbegraafplaatsen
- Overzicht van (omliggende) relaties

Visie zijn 8 uitgangspunten:

- Inzetten op capaciteit voor komende 10 jaar
- Beheren conform CROW beeldkwaliteit B (= Basis)
- Verhogen van een parkachtige sfeer
- Biodiversiteit waar mogelijk
- Zoveel mogelijk beheren van alle begraafplaatsen gezamenlijk
- Versterken van contacten met relaties
- Opbouwen van relatie met rechthebbenden
- Het bieden van ruimte voor 1 natuurbegraafplaats

Uitwerking visie:

- Actualiseren folder over de begraafplaatsen
- Q&A voor vragen
- Verbeteren informatievoorziening ter plaatse
- Kleine ingrepen voor herkenbaarheid en sfeer doorvoeren (meubilair, accenten)
- Activiteiten ontplooien (of laten ontplooien), zoals wekend van de begraafplaats
- Praten over gedenkplaatsen ipv begraafplaatsen

- Gebruik maken van bestaande landmarks
- Bloemrijke grasvelden op vrije gronden

- Streven naar reële dekking kosten onderhoud (geen 100% !!)
- Inventariseren bijzondere grafmonumenten
- Actualiseren begraafplaatsadministratie

- Opzetten beleidsregels natuurbegraven

Natuurbegraven

Uitgangspunt van de visie:
Het bieden van ruimte voor 1 natuurbegraafplaats in de gemeente

- Aanvulling op bestaande mogelijkheden van begraven en cremeren

- Concurrerend voor de gemeentelijke begraafplaatsen



Natuurbegraven

Kenmerken
- Een graf dat ondergeschikt is aan de natuur
- Eeuwigdurende grafrust
- Geen permanente grafmarkeringen
- Geen onderhoud
- Lagere grafdichtheid

Kaders
- Wet op de Lijkbezorging (rol van de gemeenteraad)
- Besluit op de Lijkbezorging (grondwaterstand)
- Provinciale Omgevingsverordening (geen natuurbegraven in bosgebieden < 1850)

- Beleidsregels gemeente Stadskanaal

Beleidsregels natuurbegraven

Eisen voor de aanvrager
- haalbaarheidsonderzoek (inclusief financiële waarborg)
- aanvrager houdt zich aan de wettelijke verplichtingen

Technische eisen
- bruto oppervlak van een graf
- in het perceel liggen geen kabels en leidingen of nutsvoorzieningen

Eisen ruimtelijke ordening
- moet voldoen aan het ruimtelijk ordeningsbeleid
- het perceel ligt niet in een bebouwingsoppervlak

mogelijke gebieden natuurbegraven (in blauw)

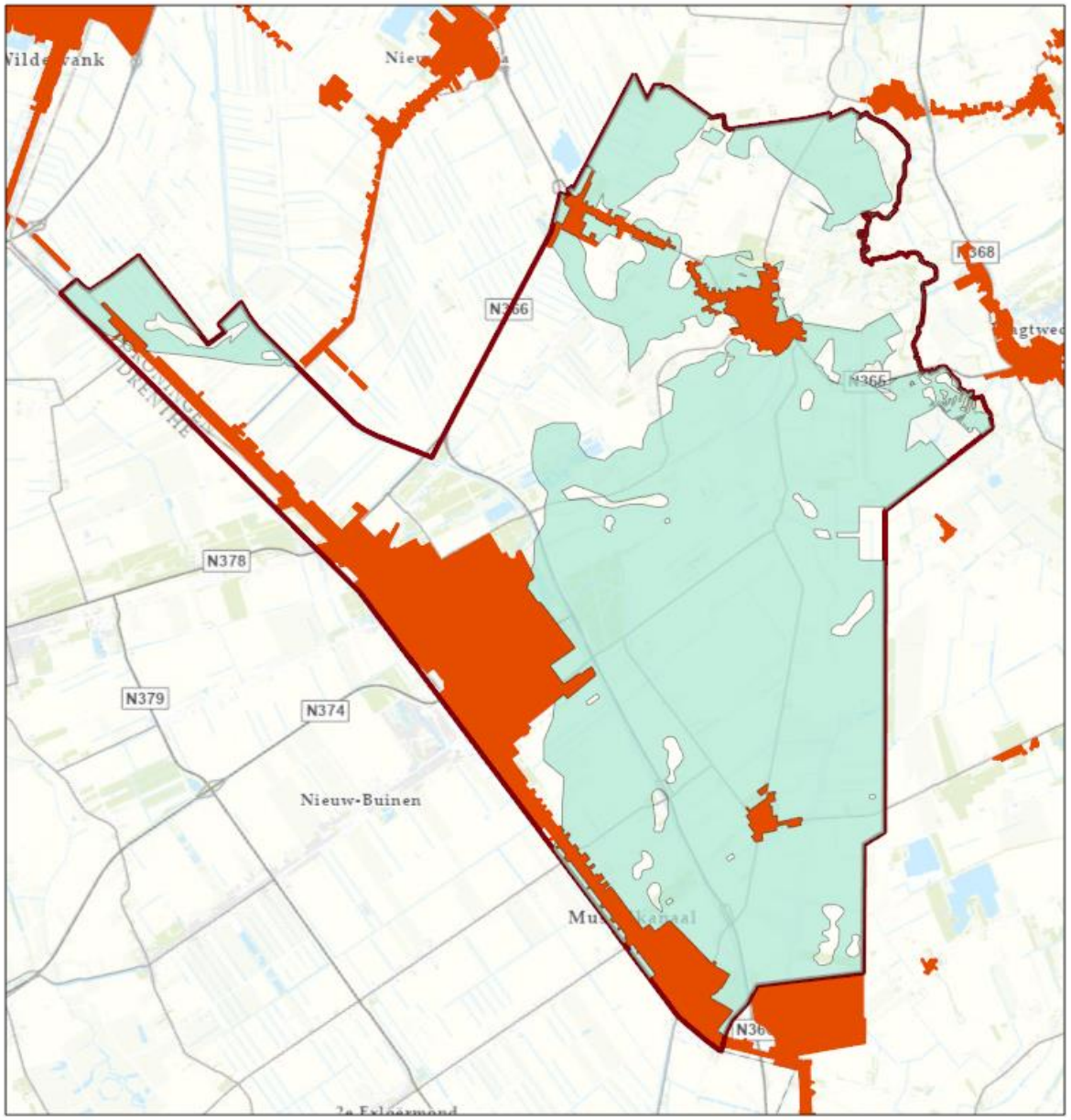

Uitgesloten gebieden

- gebouwd gebied (in rood)
- bosgebieden van voor 1850
- archeologische waardevolle gebieden
- gebieden met een te hoge grondwaterstand

Na vaststelling visie en beleidsregels natuurbegraven:

- Beheerplannen opstellen per begraafplaats
- Renovatieplan per begraafplaats, vooral Ceresstraat en Musselkanaal 1 en 2
- Integraal doorrekenen van de kosten per begraafplaats


TER
NAGEDACHTENIS
VAN
ELISABETH
HOFFMAN
GEBOREN
TE
UITHUIZEN
13 APRIL 1834
OVERL.
TE
STADSKANAAL


RUSTPLAATS

GEMEENTE Stadskanaal

Vragen?

Visie
Begraven in Stadskanaal