LEGENDA

- A bestaande groepsaccommodatie
- B vlonderbrug/duiker
- C herstel laagte geomorfologisch droogdal
- D bloemrijk grasland
- E nieuwbouw groepsaccommodatie (3x)
- F nieuwbouw schaapskooi
- G extensief wandelpad
- H duiker dichten
- I sloot dempen
- J landweg doortrekken
- K omvorming naar bos met zoom- en mantelvegetatie
- L zwaardere boswal ter scheiding 2 clusters groepsaccommodaties streekeigen boom- en struikvormers (zomereik, beuk, berk, zwarte els, meidoorn, sleedoorn, hazelaar, vuilboom)
- M hoogstamfruitboomgaard
- N wilde haag
- O te ontwikkelen bloemrijk grasland (17.000 m2)

LANDGOED 'T BORGHUIS

LOSSER

LANDSCHAPPELIJKE INPASSING

advies en inrichting landschap en openbare ruimte

meppel - info@burostadenland.nl - www.burostadenland.nl - tel 06 41 66 55 76

tekeningno	formaat	datum	
1(2)	A3	20-6-22	
versie	schaal	door	bestand
14	1 : 2500	w.f. hilbers	420-04_v2022.vwx

BURO STAD + LAND

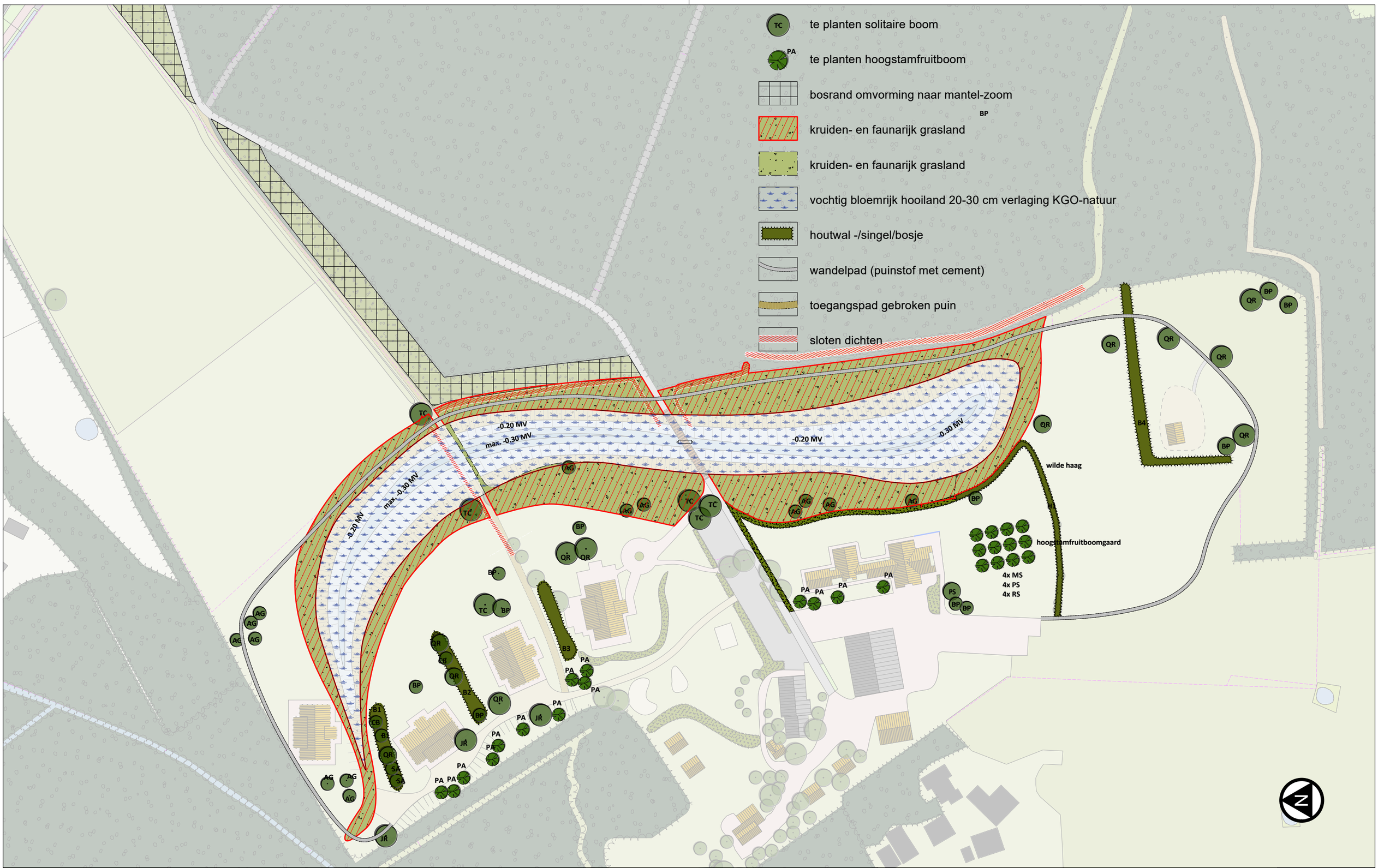

LANDGOED 'T BORGHUIS

LOSSER

AANLEG EN BEHEER

advies en inrichting landschap en openbare ruimte

meppel - info@burostadenland.nl - www.burostadenland.nl - tel 06 41 66 55 76

tekeningno	formaat	datum	
2(2)	A3	18-11-21	
versie	schaal	door	bestand
7	1 : 1500	w.f. hilbers	420-01-02.vwx

BURO STAD + LAND

Beplantingslijst Landgoed 't Borghuis

#	Aantal	%	Wetenschappelijke naam Associatie 10 Elzen-Eikenbos	Ned. naam	Planteisen	Levermaat/-kwaliteit
VAK B1	**246 m2**					
Bosplantsoen	41	25%	Quercus robur	Zomereik	1 st/1,5 m2, in gr van min 3-5 st.	80-120 wortelgoed
	13	8%	Alnus glutinosa	Zwarte els	1 st/1,5 m2, in gr van min 3-5 st.	80-120 wortelgoed
	11	7%	Betula pubescens	Zachte berk	1 st/1,5 m2, in gr van min 10 st.	80-120 wortelgoed
	8	5%	Crataegus monogyna	Eenst. meidoorn	1 st/1,5 m2, in gr van min 3-5 st.	60-80 wortelgoed
	8	5%	Prunus spinosa	Sleedoorn	1 st/1,5 m2, in gr van min 3-5 st.	60-80 wortelgoed
	16	10%	Rhamnus frangula	Vuilboom	1 st/1,5 m2, in gr van min 3-5 st.	60-80 wortelgoed
	8	5%	Sorbus aucuparia	Lijsterbes	1 st/1,5 m2, in gr van min 3-5 st.	60-80 wortelgoed
	41	25%	Corylus avellana	Hazelaar	1 st/1,5 m2, in gr van min 3-5 st.	60-80 wortelgoed
	8	5%	Salix cinerea	Grauwe wilg	aan randen solitair	60-80 wortelgoed
	8	5%	Viburnum opulus	Gelderse roos	aan randen solitair	60-80 wortelgoed
		100%				
VAK B2	**271 m2**					
Bosplantsoen	45	25%	Quercus robur	Zomereik	1 st/1,5 m2, in gr van min 3-5 st.	80-120 wortelgoed
	14	8%	Alnus glutinosa	Zwarte els	1 st/1,5 m2, in gr van min 3-5 st.	80-120 wortelgoed
	13	7%	Betula pubescens	Zachte berk	1 st/1,5 m2, in gr van min 10 st.	80-120 wortelgoed
	9	5%	Crataegus monogyna	Eenst. meidoorn	1 st/1,5 m2, in gr van min 3-5 st.	60-80 wortelgoed
	9	5%	Prunus spinosa	Sleedoorn	1 st/1,5 m2, in gr van min 3-5 st.	60-80 wortelgoed
	18	10%	Rhamnus frangula	Vuilboom	1 st/1,5 m2, in gr van min 3-5 st.	60-80 wortelgoed
	9	5%	Sorbus aucuparia	Lijsterbes	1 st/1,5 m2, in gr van min 3-5 st.	60-80 wortelgoed
	45	25%	Corylus avellana	Hazelaar	1 st/1,5 m2, in gr van min 3-5 st.	60-80 wortelgoed
	9	5%	Salix cinerea	Grauwe wilg	aan randen solitair	60-80 wortelgoed
	9	5%	Viburnum opulus	Gelderse roos	aan randen solitair	60-80 wortelgoed
		100%				
VAK B3	**219 m2**					
Bosplantsoen	37	25%	Quercus robur	Zomereik	1 st/1,5 m2, in gr van min 3-5 st.	80-120 wortelgoed
	12	8%	Alnus glutinosa	Zwarte els	1 st/1,5 m2, in gr van min 3-5 st.	80-120 wortelgoed
	10	7%	Betula pubescens	Zachte berk	1 st/1,5 m2, in gr van min 10 st.	80-120 wortelgoed
	7	5%	Crataegus monogyna	Eenst. meidoorn	1 st/1,5 m2, in gr van min 3-5 st.	60-80 wortelgoed
	7	5%	Prunus spinosa	Sleedoorn	1 st/1,5 m2, in gr van min 3-5 st.	60-80 wortelgoed
	15	10%	Rhamnus frangula	Vuilboom	1 st/1,5 m2, in gr van min 3-5 st.	60-80 wortelgoed
	7	5%	Sorbus aucuparia	Lijsterbes	1 st/1,5 m2, in gr van min 3-5 st.	60-80 wortelgoed
	37	25%	Corylus avellana	Hazelaar	1 st/1,5 m2, in gr van min 3-5 st.	60-80 wortelgoed
	7	5%	Salix cinerea	Grauwe wilg	aan randen solitair	60-80 wortelgoed
	7	5%	Viburnum opulus	Gelderse roos	aan randen solitair	60-80 wortelgoed
		100%				

Beplantingslijst Landgoed 't Borghuis

VAK B4	**133**	**m2**	25% van 532 m2 aanvullen			
Bosplantsoen	22	25%	Quercus robur	Zomereik	1 st/1,5 m2, in gr van min 3-5 st.	80-120 wortelgoed
	7	8%	Alnus glutinosa	Zwarte els	1 st/1,5 m2, in gr van min 3-5 st.	80-120 wortelgoed
	6	7%	Betula pubescens	Zachte berk	1 st/1,5 m2, in gr van min 10 st.	80-120 wortelgoed
	4	5%	Crataegus monogyna	Eenst. meidoorn	1 st/1,5 m2, in gr van min 3-5 st.	60-80 wortelgoed
	4	5%	Prunus spinosa	Sleedoorn	1 st/1,5 m2, in gr van min 3-5 st.	60-80 wortelgoed
	9	10%	Rhamnus frangula	Vuilboom	1 st/1,5 m2, in gr van min 3-5 st.	60-80 wortelgoed
	4	5%	Sorbus aucuparia	Lijsterbes	1 st/1,5 m2, in gr van min 3-5 st.	60-80 wortelgoed
	22	25%	Corylus avellana	Hazelaar	1 st/1,5 m2, in gr van min 3-5 st.	60-80 wortelgoed
	4	5%	Salix cinerea	Grauwe wilg	aan randen solitair	60-80 wortelgoed
	4	5%	Viburnum opulus	Gelderse roos	aan randen solitair	60-80 wortelgoed
VAK H1	**300**	**m2**				
Wilde haag	100	50%	Crataegus monogyna	Eenst. meidoorn	1 st/1,5 m2, in gr van min 3-5 st.	80-120 wortelgoed
	60	30%	Prunus spinosa	Sleedoorn	1 st/1,5 m2, in gr van min 3-5 st.	80-120 wortelgoed
	30	15%	Rhamnus frangula	Vuilboom	1 st/1,5 m2, in gr van min 10 st.	80-120 wortelgoed
	10	5%	Rosa canina	Hondsroos	aan randen solitair	60-80 wortelgoed
		100%				
Zoombeplanting		**(inboet 10% ter vervanging overstaanders bos)**				
	424	**m2**				
	100	50%	Crataegus monogyna	Eenst. meidoorn	1 st/1,5 m2, in gr van min 3-5 st.	80-120 wortelgoed
	50	25%	Prunus spinosa	Sleedoorn	1 st/1,5 m2, in gr van min 3-5 st.	80-120 wortelgoed
	30	15%	Rhamnus frangula	Vuilboom	1 st/1,5 m2, in gr van min 10 st.	80-120 wortelgoed
	10	5%	Rosa canina	Hondsroos	aan randen solitair	60-80 wortelgoed
	10	5%	Rosa rubiginosa	Egelantier	aan randen solitair	60-80 wortelgoed
		100%				
Bomen						
QR	12	st	Quercus robur	Zomereik	2 boompalen met band	18-20 Groeikluit 3x verplant
TC	6	st	Tilia cordata	Winterlinde	2 boompalen met band	18-20 Groeikluit 3x verplant
FS	1	st	Fagus sylvatica	Beuk	2 boompalen met band	18-20 Groeikluit 3x verplant
AG	14	st	Alnus glutinosa	Zwarte els	2 boompalen met band	16-18 Groeikluit 3x verplant
JR	3	st	Juglans regia 'Broadview'	Walnoot	2 boompalen met band	18-20 Groeikluit 3x verplant
CB	2	st	Carpinus betulus	Haagbeuk	2 boompalen met band	16-18 Groeikluit 3x verplant
SA	2	st	Sorbus aucauparia	Lijsterbes	2 boompalen met band	12-14 Groeikluit 2x verplant
BP	9	st	Betula pendula	Ruwe berk	2 boompalen met band	12-14 Groeikluit 2x verplant
PA	14	st	Prunus avium	Zoete kers	2 boompalen met band	12-14 Groeikluit 2x verplant
MS	4	st	Malus spec.	Appel	2 boompalen met band	12-14 Groeikluit 2x verplant
PS	4	st	Pyrus spec.	Peer	2 boompalen met band	12-14 Groeikluit 2x verplant
RS	4	st	Prunus spec.	Pruim	2 boompalen met band	12-14 Groeikluit 2x verplant
Kruidenrijk gras		**1,01 ha**	**omlopen**			
	10	kg	G1-mengsel		1 g/m2	geen gras meezaaien
Vochtig bloemrijk		**1,14 ha**	**droogloop**			
	11	kg	G3-mengsel		1 g/m2	geen gras meezaaien